

**C.T.U.**

**GEOM. GALLO VINCENZO**

Via P. P. da Pietrelcina nr. 143 - 83100 Avellino

Tel. 0825/1910087 – cell. 340/4663249

e- mail : vincenzogallo66@gmail.com

pec: vincenzo.gallo@geopec.it

## **Tribunale di Avellino**

**SEZIONE ESECUZIONI IMMOBILIARI**

**Procedura di Esecuzione Immobiliare  
nr. 49/2023 R.G. Es. Imm.**

**Giudice dell'esecuzione  
dott.ssa PATRIZIA GRASSO**

### **BENI PIGNORATI:**

Siti nel Comune di Calitri

- al N.C.E.U. al foglio 51 particella 254 sub 3-29 (lotto nr. 1)- abitazione-

- al N.C.E.U. al foglio 51 particella 227 sub 2 (lotto nr. 2)- loc. uso agricolo-

## **DOCUMENTAZIONE**

## **FOTOGRAFICA**

*(lotto nr. 1)*

# PLANIMETRIA CON PUNTI DI RIPRESA FOTO

PIANTA PIANO TERRA  
( $h = 3.25\text{ ml}$ )

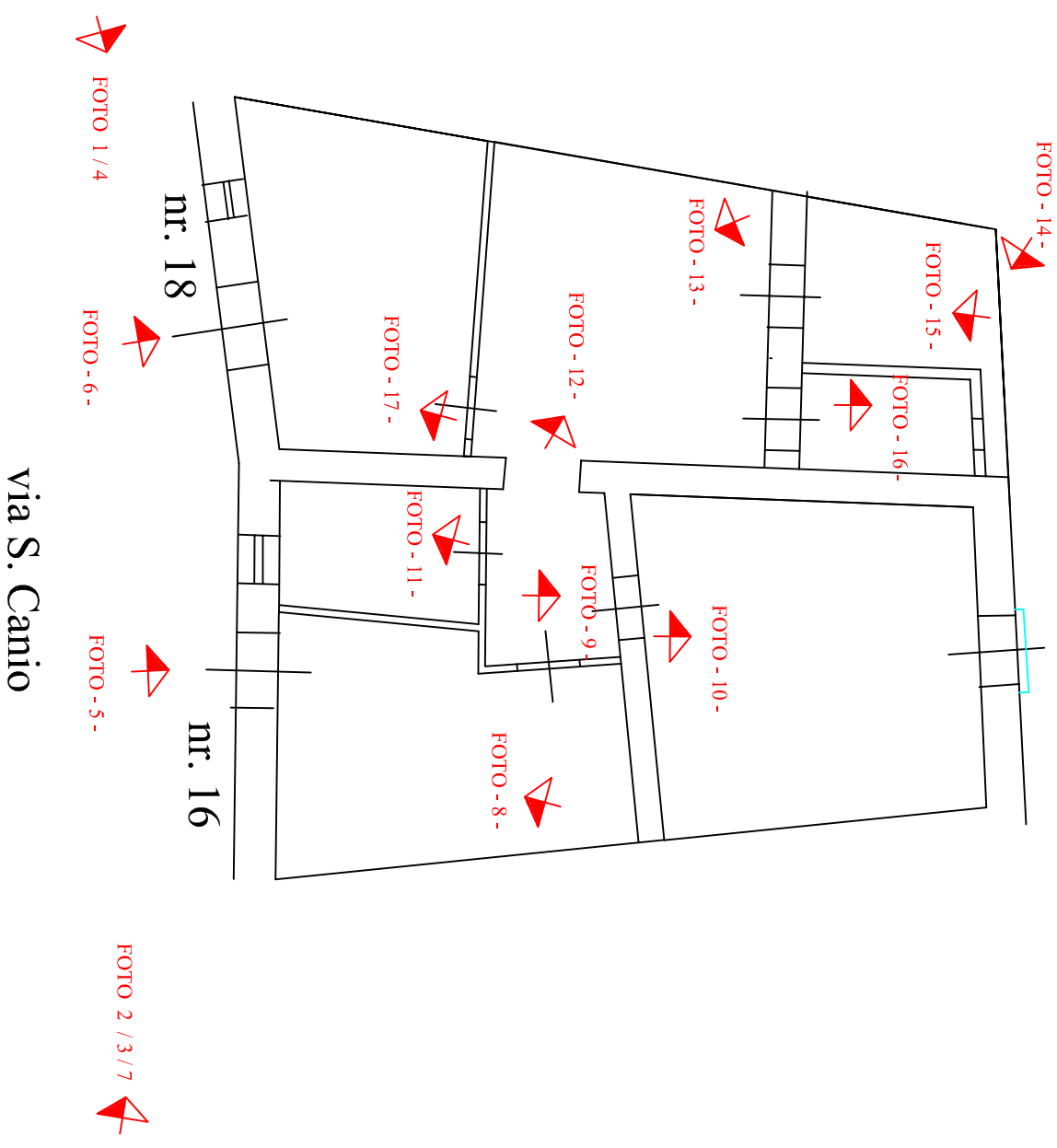

# DOCUMENTAZIONE FOTOGRAFICA

## FOTO NR 1



## FOTO NR 2



FOTO NR. 3



FOTO NR. 4



FOTO NR. 4



FOTO NR. 5



FOTO NR. 6



FOTO NR. 7



FOTO NR. 8



FOTO NR. 9



FOTO NR. 10



FOTO NR. 11





FOTO NR. 12



FOTO NR. 13



FOTO NR. 14

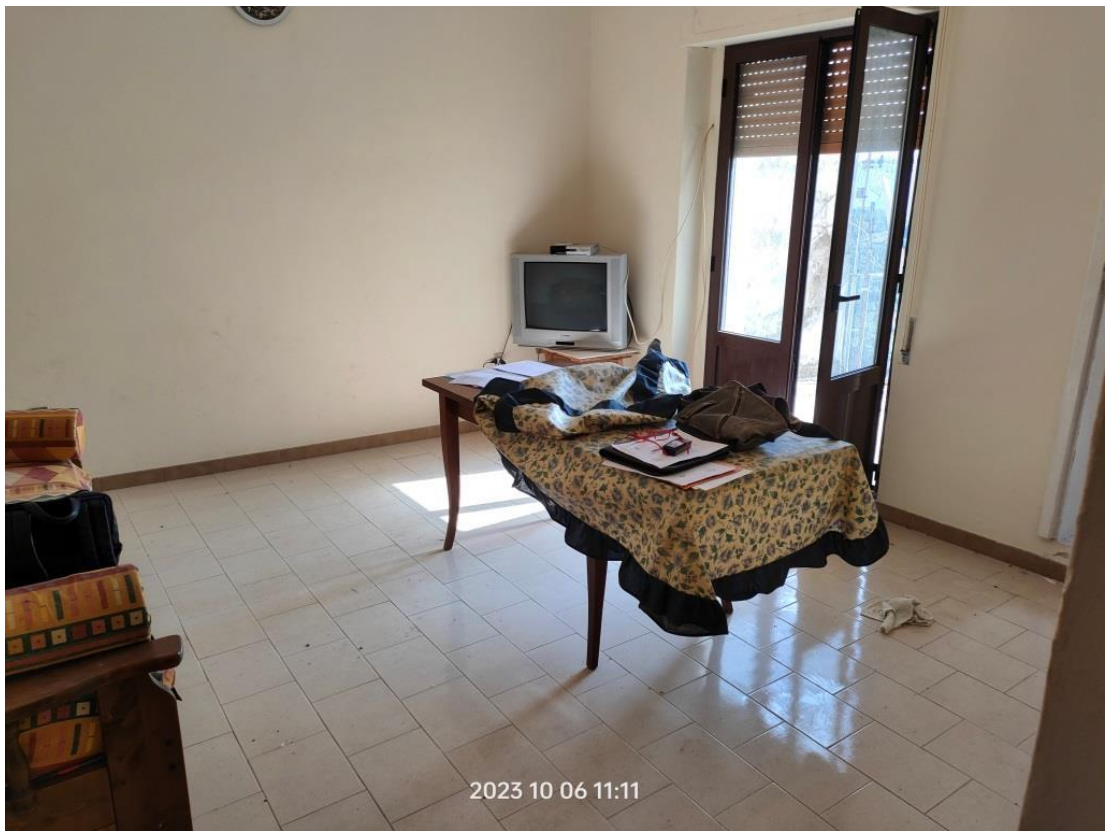

FOTO NR. 15



FOTO NR. 16

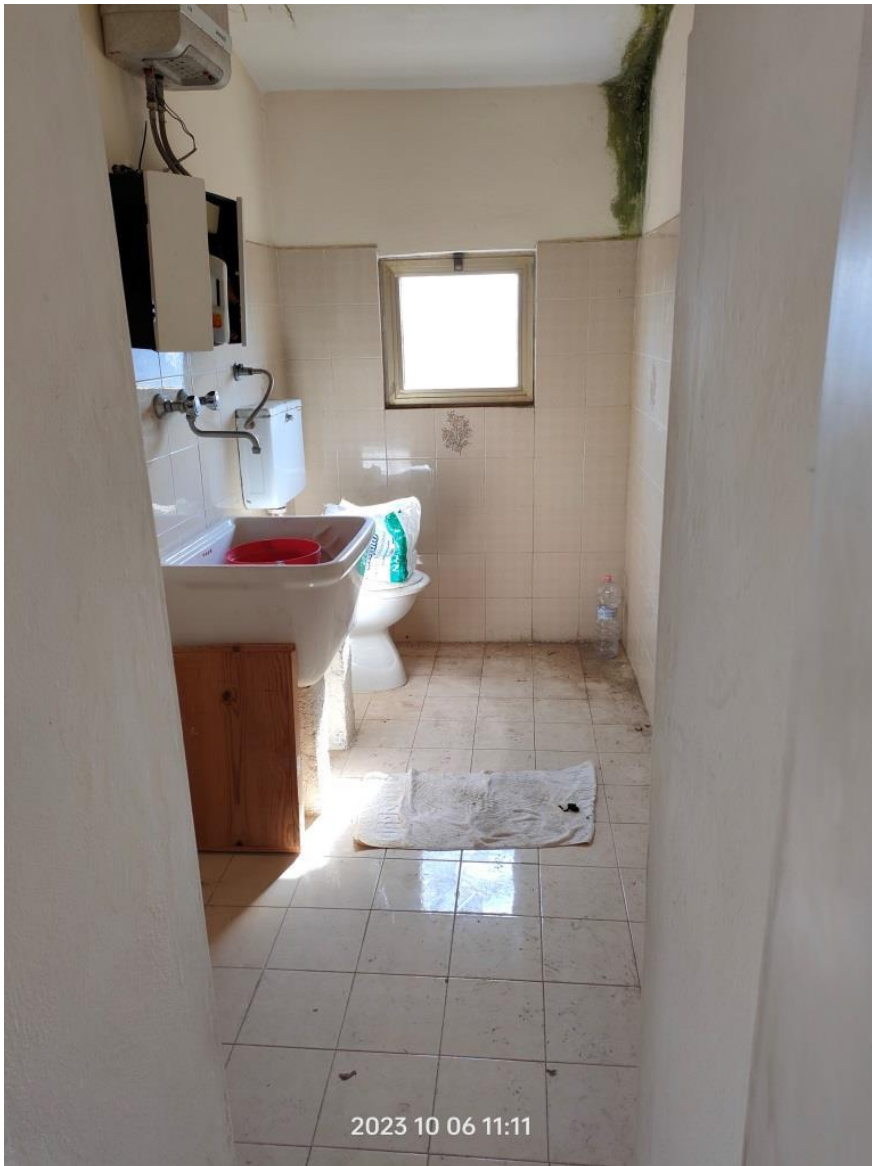

FOTO NR. 17

