

TRIBUNALE DI ORISTANO

CONSULENZA TECNICA ^UFFICIO

ESECUZIONE IMMOBILIARE N ° 1/2023

XXXXXXXXXXXXXXXXXXL

contro

XXXXXXXXXXXXXXXXXX

XXXXXXXXXXXXXXXXXX

e C.T.U. Incaricato: Geom. Massimo SOLINAS



Fabbricato sito in Ghilarza (OR) - Vico Cavalier Agus N. 14 - Foglio 6 Mappale 930

“Allegato B”

- **Allegato B.1.:** Planimetrie situaz attuale con indicaz difformità - Pianta Piano Terra, Primo e Secondo;
- **Allegato B.2:** Planim. situazione successiva alle demolizioni previste- Pianta Piano Terra, Primo e Secondo;
- **Allegato B.3:** Elaborato Fotografico;

Il C.T.U. Incaricato



Situazione attuale con indicazione difformità Allegato B.1.

PIANTA PIANO TERRA

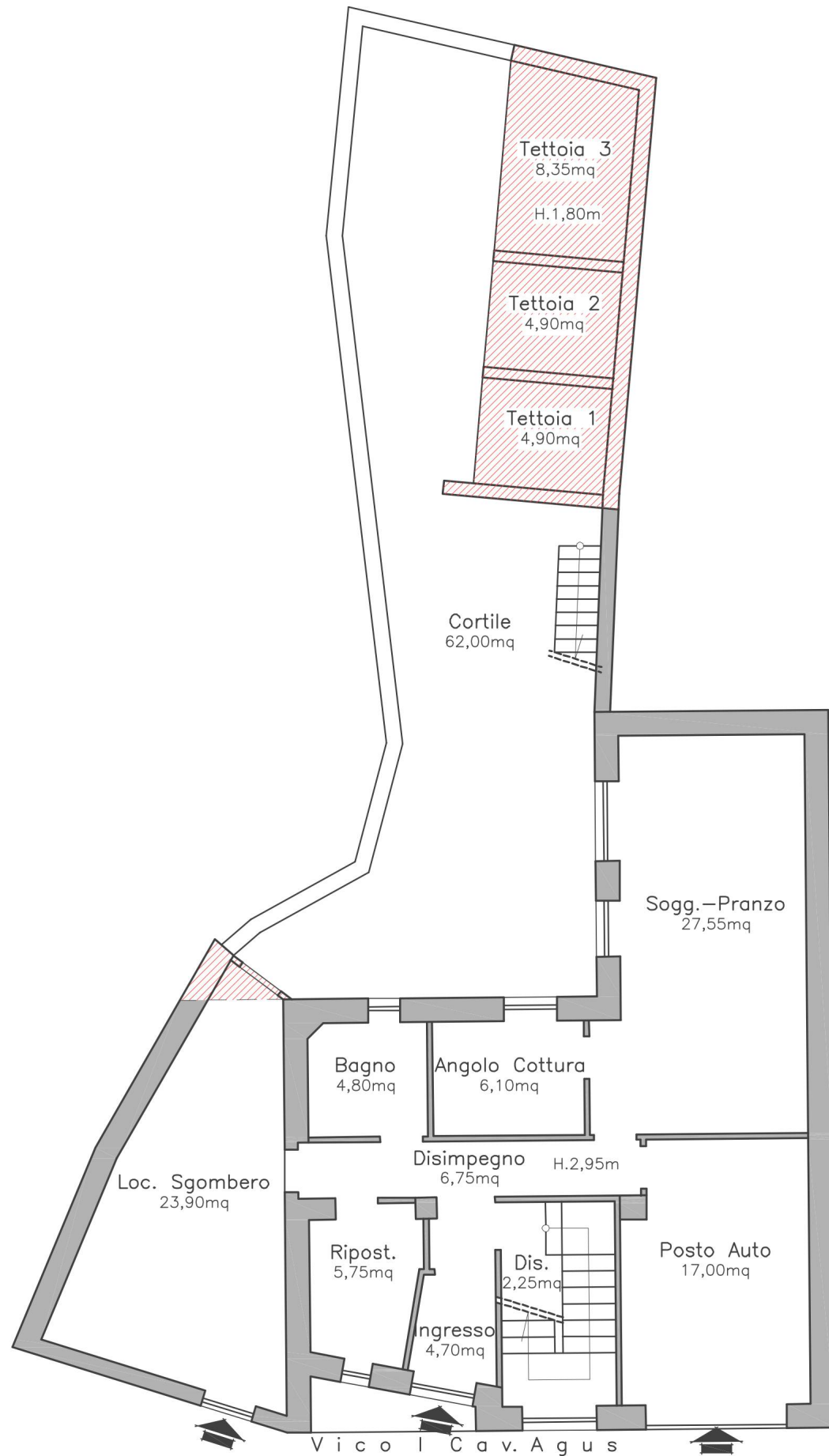

PIANTA PIANO PRIMO

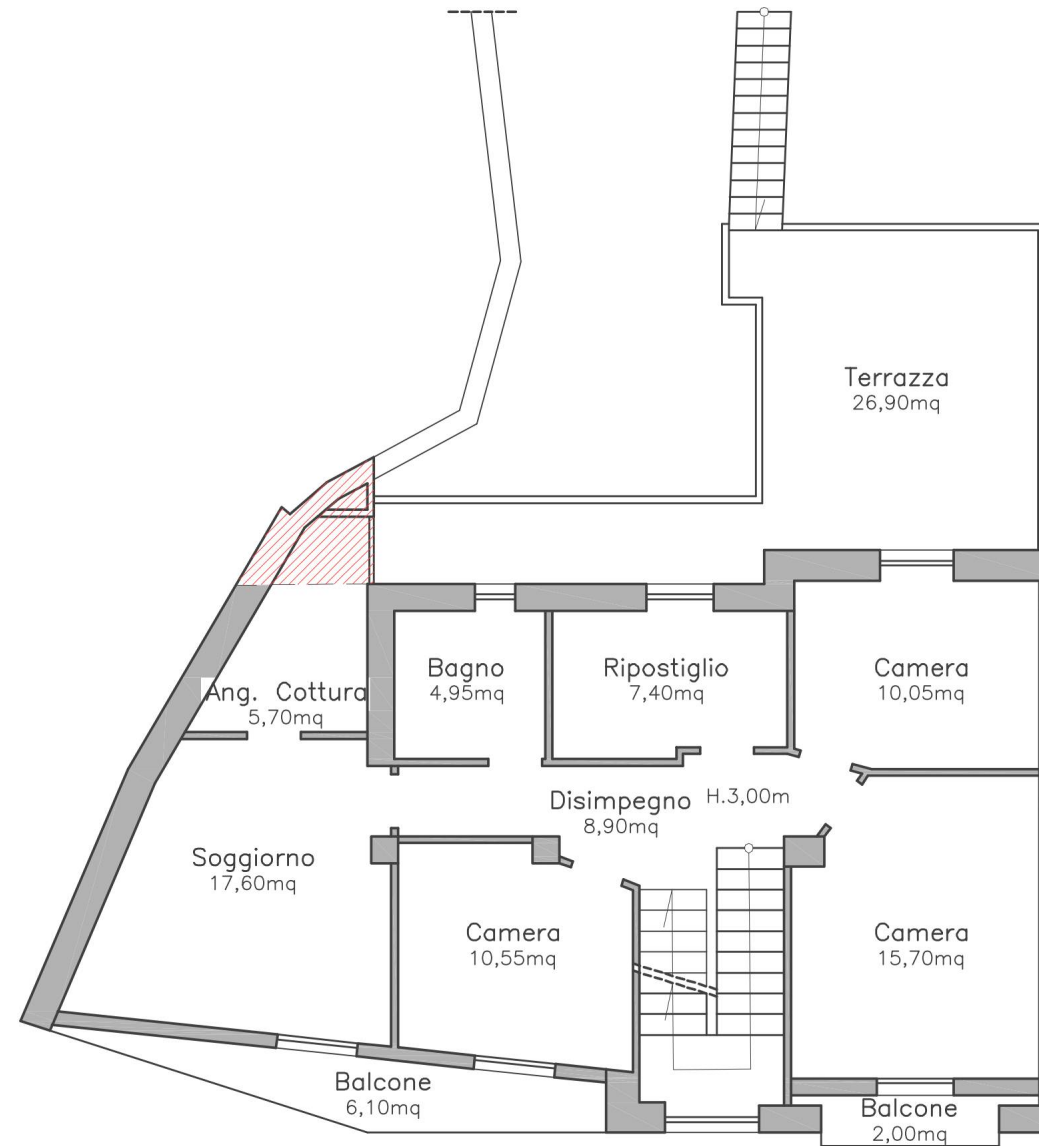

PIANTA PIANO SECONDO

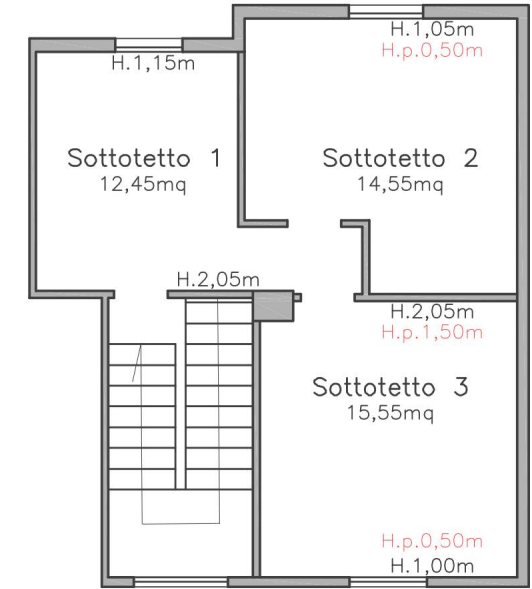

in rosso le difformità riscontrate

Situazione successiva alle demolizioni previste **Allegato B.2.**

PIANTA PIANO TERRA

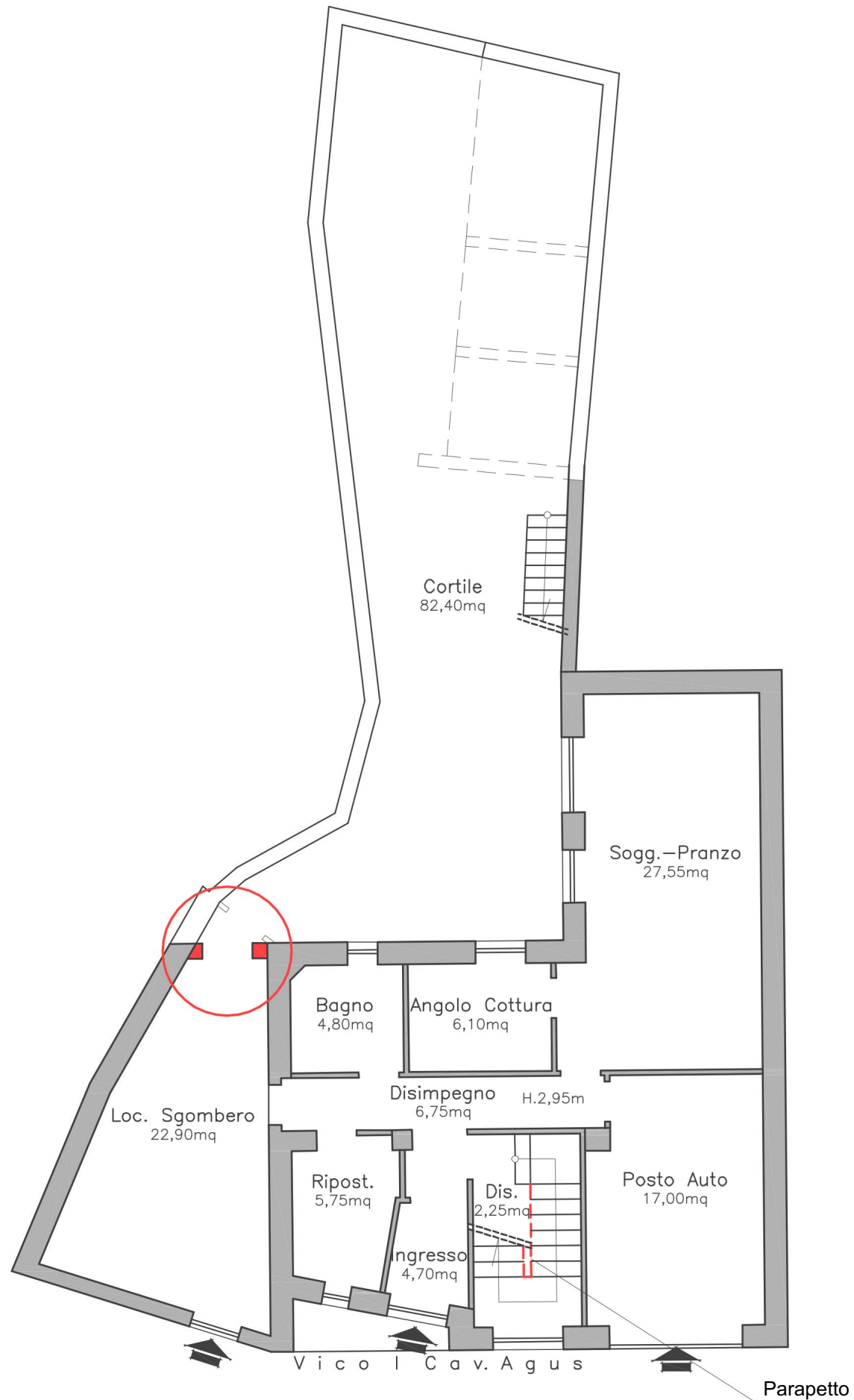

PIANTA PIANO PRIMO

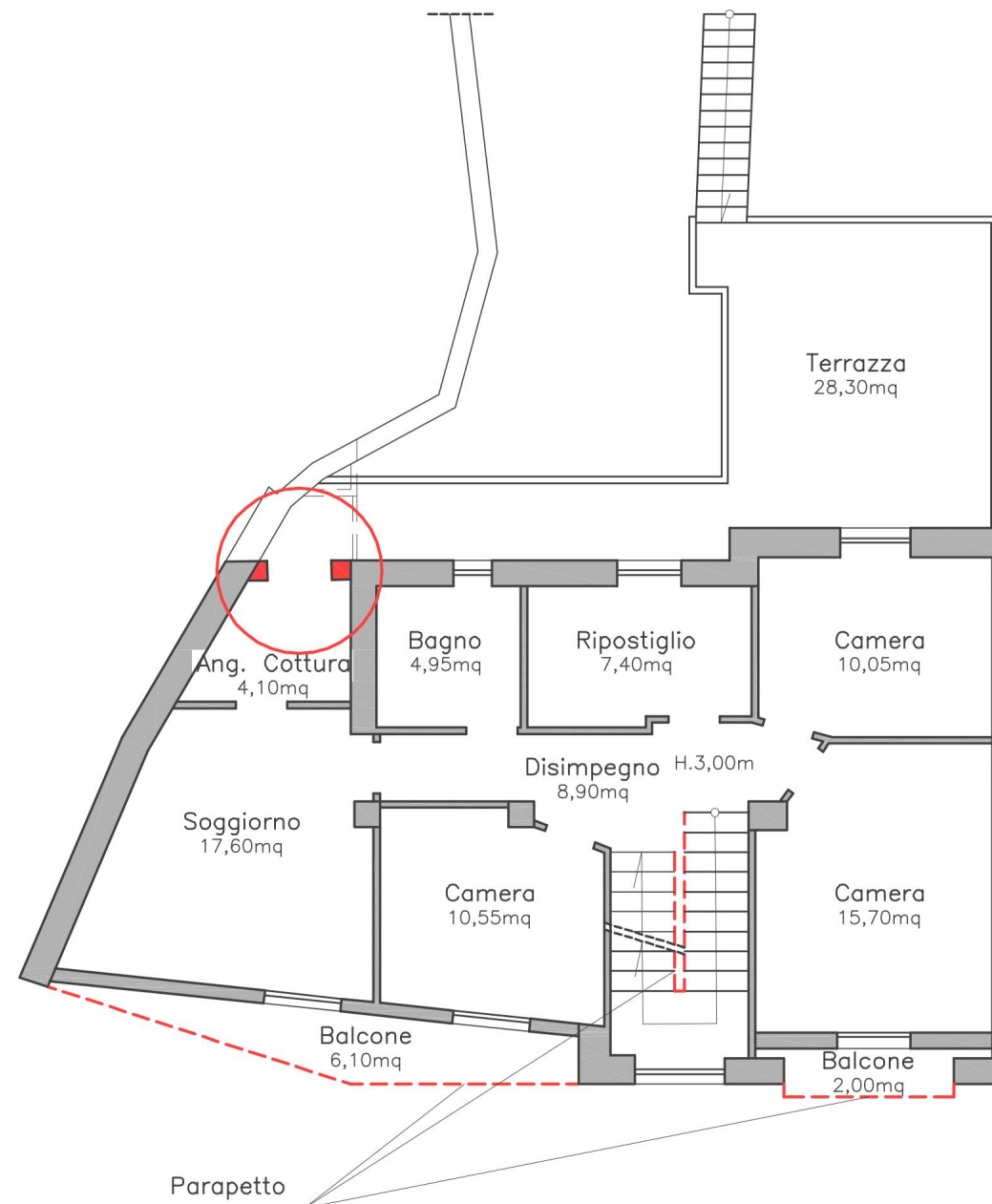

PIANTA PIANO SECONDO

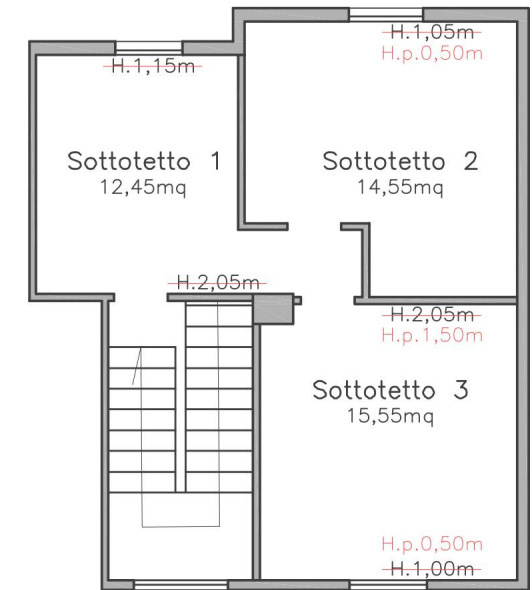

copertura in demolizione
e ricostruzione, a ogni e da
progetto del 1974

in **rosso** : nuove opere
linee **tratteggiate** : demolizioni

ELABORATO FOTOGRAFICO
Esterno



Fotografia N. 1 - Vista dalla Via Brigata Sassari



Fotografia N. 2 - Vista dal Vico I Cavalier Agus



Fotografia N. 3 " Vista dal Vico I Cavalier Agus



Fotografia N. 4 " Vista dal cortile Prospetto retro



ELABORATO FOTOGRAFICO

Interni

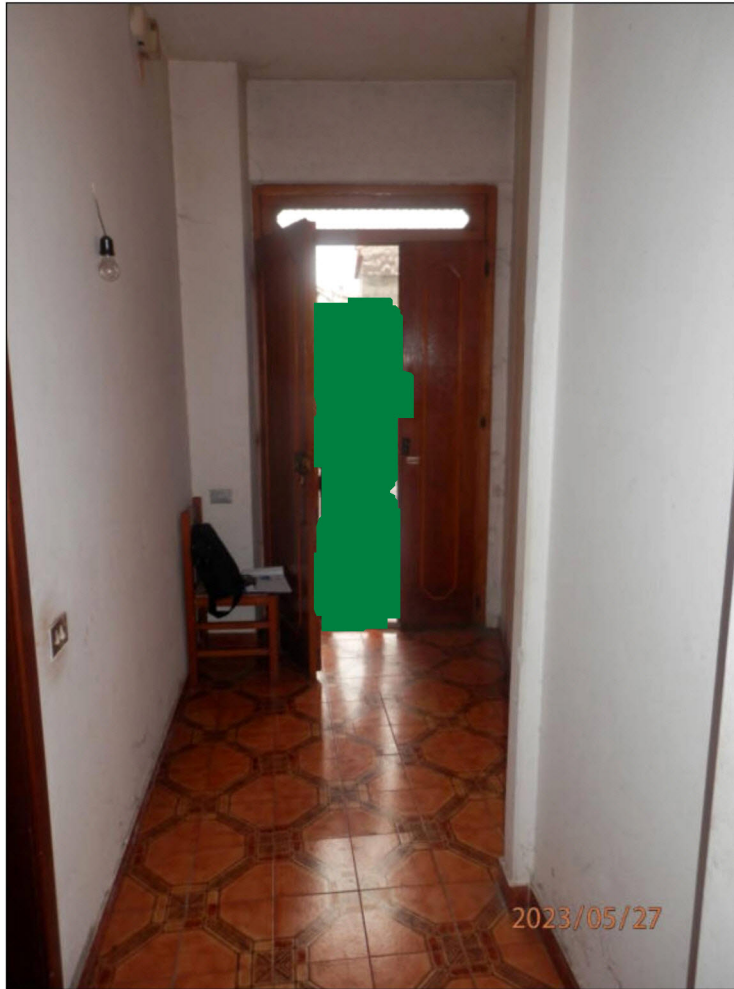

Fotografia N. 5 - Ingresso 4,70 mq - Piano Terra



Fotografia N. 6 - Disimpegno 2,25 mq - Piano Terra





Fotografia N. 7 - Disimpegno 6,75 mq - Piano Terra



Fotografia N. 8 - Vista Ripostiglio - Piano Terra





Fotografia N. 9 - Locale di Sgombero 23,90 mq - Piano Terra



Fotografia N. 10 - Vista Bagno 4,80 mq - Piano Terra





Fotografia N. 11 - Vista Angolo Cottura 6,10mq- Piano Terra



Fotografia N. 12 - Vista Soggiorno Pranzo 27,55 mq - Piano Terra





Fotografia N. 13 - Vista Posto Auto 17,00 mq - Piano Terra



Fotografia N. 14 - Vista Tettoia 3 8,35 mq - Piano Terra





Fotografia N. 1 5 " Vista Vano scala - Piano Terra e Primo



Fotografia N. 1 6 " Vista Disimpegno 8,90 mq - Piano Primo





Fotografia N. 17 - Vista Camera 10,55 mq - Piano Primo



Fotografia N. 18 - Vista Bagno 4,95 mq - Piano Primo





Fotografia N. 19 - Vista Soggiorno 17,60 mq - Piano Primo



Fotografia N. 20 Vista Angolo Cottura 5,70 mq - Piano Primo





Fotografia N. 21 - Vista Ripostiglio 7,40 mq - Piano Primo



Fotografia N. 22 - Vista Camera 10,05 mq - Piano Primo





Fotografia N. 23 - Vista Camera 15,70 mq - Piano Primo



Fotografia N. 24 - Vista Terrazza 26,90 mq - Piano Primo





Fotografia N. 25 - Vista Vano scala - Piano Primo e Secondo



Fotografia N. 26 - Vista Sottotetto 1, 12,45 mq - Piano Secondo





Fotografia N. 27 - Vista Sottotetto 2, 14,55 mq - Piano Secondo



Fotografia N. 28 - Vista Sottotetto 3, 15,55 mq - Piano Secondo

