

MOD. 1/10  
15/12/1966 - 215



MINISTERO DELLE FINANZE  
DIREZIONE GENERALE DEL CATASTO E DEI SERVIZI TECNICI ERARIALI

Mod. B (Nuovo Catasto Edilizio Urbano)

# NUOVO CATASTO EDILIZIO URBANO

Lire  
20

Planimetria dell'immobile situato nel Comune di Genova

Via Aureliano Galeazzo 2/22

Ditta

Allegata alla dichiarazione presentata all'Ufficio Tecnico Erariale di Genova

Scheda M N° 1162627

6° Piano  
H = ml. 3.00

Via A. Galeazzo

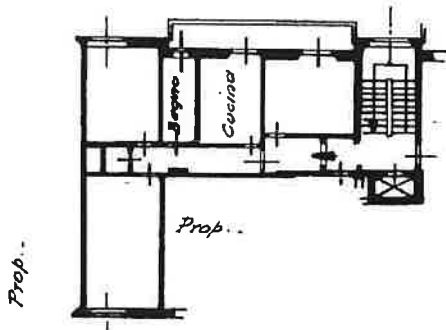

ORIENTAMENTO

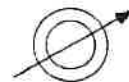

SCALA DI 1:200

SPAZIO RISERVATO PER LE ANNOTAZIONI D'UFFICIO

D.A.F.

PROT. N°

Compilata dal geom.

Iscritto all'Albo dei geometri  
della Provincia di Genova

DATA 12.12.1966

Firma: \_\_\_\_\_

Ultima planimetria in atti

Data presentazione: 15/12/1966 - Data: 22/01/2019 - n. T353168 - Richiedente: BRBLRT62L28D969S

Totale schede: 1 - Formato di acquisizione: A3(297x420) - Formato stampa richiesto: A4(210x297)

Catasto dei Fabbricati - Situazione al 22/01/2019 - Comune di GENOVA/Q (D969) - < Sez. Urb.: GED - Foglio: 45 - Particella: 620 - Subalterno: 20 >  
VIA AURELIANO GALEAZZO n. 2/22 piano: 6;

