

**Agenzia del Territorio  
CATASTO FABBRICATI  
Ufficio Provinciale di  
Cosenza**

Dichiarazione protocollo n. CS0119029 del 18/04/2011

Planimetria di u.i.u. in Comune di Cosenza

Via Popilia

civ. SNC

Identificativi Catastali:

Sezione:  
Foglio: 9  
Particella: 1258  
Subalterno: 3

Compilata da:  
Massaro Umberto

Iscritto all'albo:  
Ingegneri

Prov. Cosenza

N. 2325

Scheda n. 1

Scala 1:200

PIANO PRIMO

H = 2,70

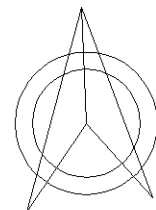
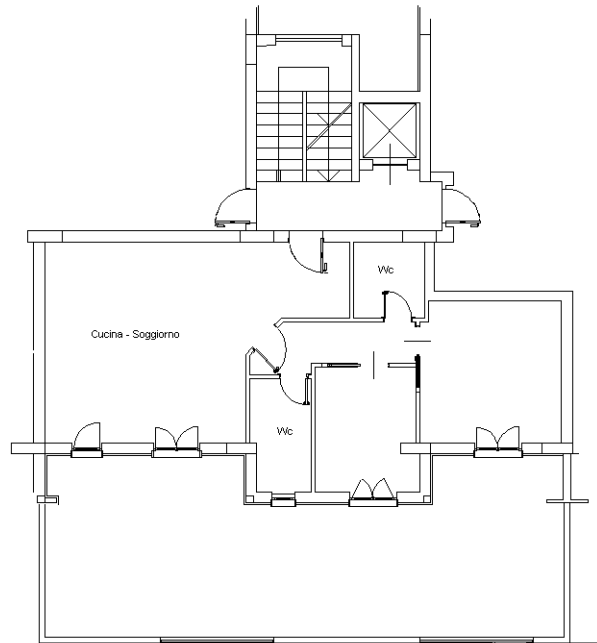

Ultima planimetria in atti

**Agenzia del Territorio  
CATASTO FABBRICATI  
Ufficio Provinciale di  
Cosenza**

Dichiarazione protocollo n. CS0164122 del 26/05/2011

Planimetria di u.i.u. in Comune di Cosenza

Via Popilia

civ. SNC

Identificativi Catastali:

Sezione:  
Foglio: 9  
Particella: 1258  
Subalterno: 4

Compilata da:  
Massaro Umberto  
Iscritto all'albo:  
Ingegneri

Prov. Cosenza

N. 2325

Scheda n. 1

Scala 1:200

**PIANO PRIMO**

H = 2,70

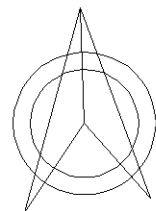
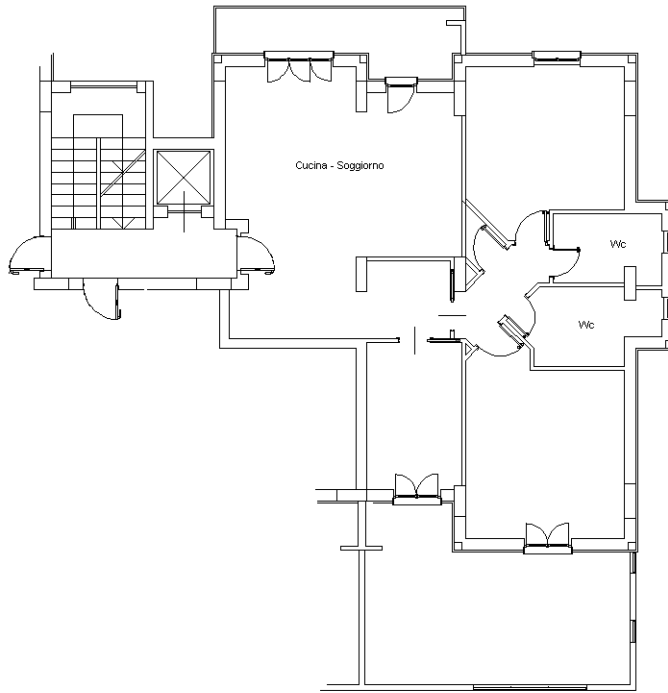

Ultima planimetria in atti

**Agenzia del Territorio  
CATASTO FABBRICATI  
Ufficio Provinciale di  
Cosenza**

Dichiarazione protocollo n. CS0160449 del 26/05/2011

Planimetria di u.i.u. in Comune di Cosenza

Via Popilia

civ. SNC

Identificativi Catastali:

Sezione:  
Foglio: 9  
Particella: 1258  
Subalterno: 15

Compilata da:  
Massaro Umberto

Iscritto all'albo:  
Ingegneri

Prov. Cosenza

N. 2325

Scheda n. 1

Scala 1:200

PIANO QUARTO

H = 2,70

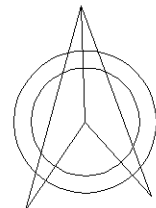
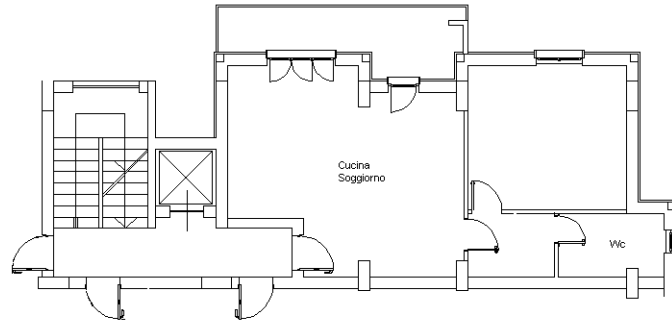

Ultima planimetria in atti

**Agenzia del Territorio  
CATASTO FABBRICATI  
Ufficio Provinciale di  
Cosenza**

Dichiarazione protocollo n. CS0164122 del 26/05/2011

Planimetria di u.i.u. in Comune di Cosenza

Via Popilia

civ.

Identificativi Catastali:

Sezione:

Foglio: 9

Particella: 1258

Subalterno: 18

Compilata da:  
Massaro Umberto

Iscritto all'albo:  
Ingegneri

Prov. Cosenza

N. 2325

Scheda n. 1

Scala 1:200

PIANO QUINTO

H = 2,70

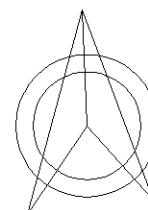
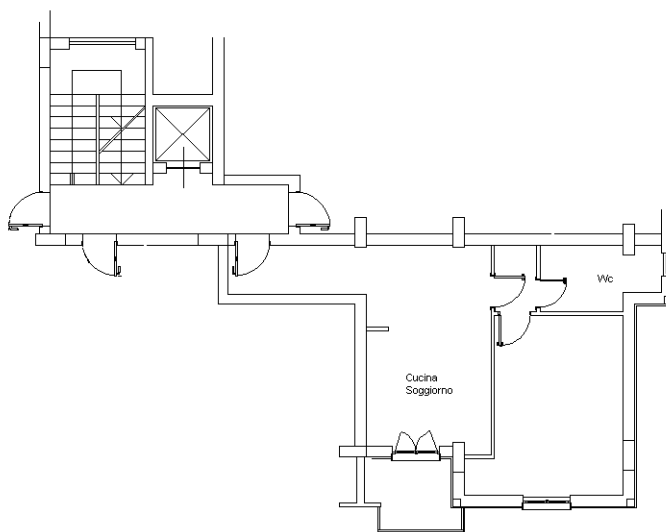

Ultima planimetria in atti

**Agenzia del Territorio  
CATASTO FABBRICATI  
Ufficio Provinciale di  
Cosenza**

Dichiarazione protocollo n. CS0160449 del 26/05/2011

Planimetria di u.i.u. in Comune di Cosenza

Via Popilia

civ.

Identificativi Catastali:

Sezione:

Foglio: 9

Particella: 1258

Subalterno: 20

Compilata da:  
Massaro Umberto

Iscritto all'albo:  
Ingegneri

Prov. Cosenza

N. 2325

Scheda n. 1

Scala 1:200

PIANO SESTO

H = 2,70

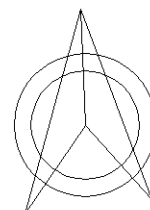
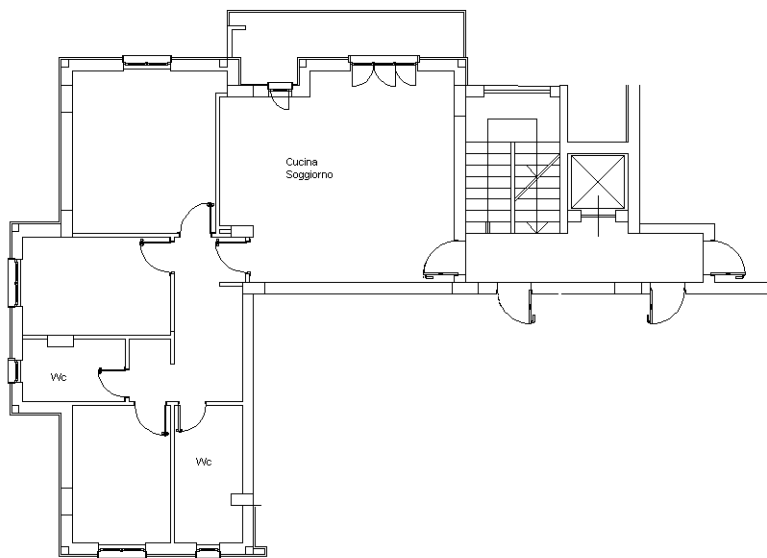

Ultima planimetria in atti

**Agenzia del Territorio  
CATASTO FABBRICATI  
Ufficio Provinciale di  
Cosenza**

Dichiarazione protocollo n. CS0160449 del 26/05/2011

Planimetria di u.i.u. in Comune di Cosenza

Via Popilia

civ.

Identificativi Catastali:

Sezione:

Foglio: 9

Particella: 1258

Subalterno: 21

Compilata da:  
Massaro Umberto

Iscritto all'albo:  
Ingegneri

Prov. Cosenza

N. 2325

Scheda n. 1

Scala 1:200

PIANO SESTO

H = 2,70

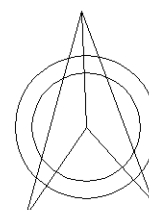
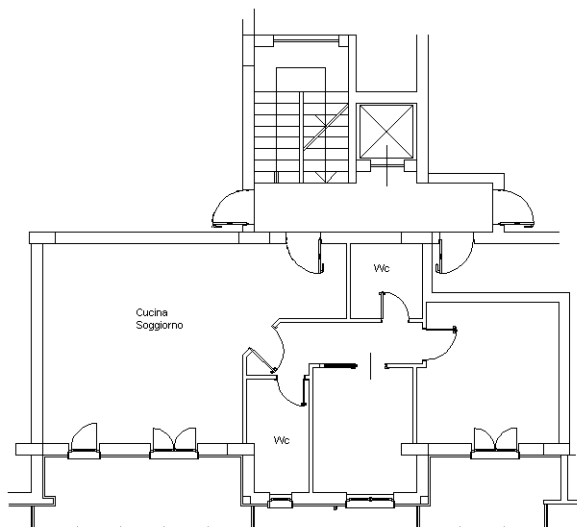

Ultima planimetria in atti

**Agenzia delle Entrate  
CATASTO FABBRICATI  
Ufficio Provinciale di  
Cosenza**

Dichiarazione protocollo n. CS0152529 del 10/08/2015

Planimetria di u.i.u. in Comune di **Cosenza**

Via **Popilia**

civ. 252

Identificativi Catastali:

Sezione:

Foglio: **9**

Particella: **1258**

Subalterno: **26**

Compilata da:

**Massaro Umberto**

Iscritto all'albo:

**Ingegneri**

Prov. **Cosenza**

N. **2325**

Scheda n. **1**

Scala **1:200**

### PIANO SETTIMO

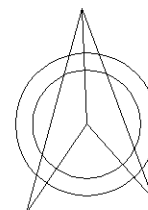
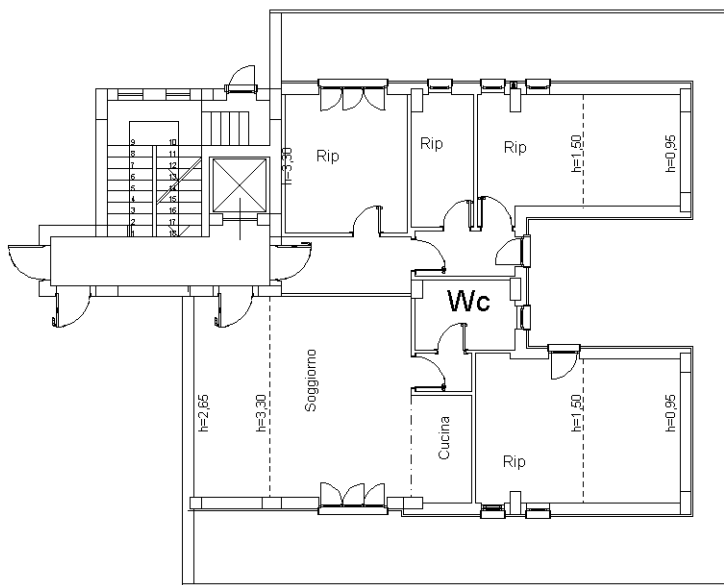

Ultima planimetria in atti

**Agenzia del Territorio  
CATASTO FABBRICATI  
Ufficio Provinciale di  
Cosenza**

Dichiarazione protocollo n. CS0160449 del 26/05/2011

Planimetria di u.i.u. in Comune di Cosenza

Via Popilia

civ. SNC

Identificativi Catastali:

Sezione:  
Foglio: 9  
Particella: 1258  
Subalterno: 2

Compilata da:  
Massaro Umberto

Iscritto all'albo:  
Ingegneri

Prov. Cosenza

N. 2325

Scheda n. 1

Scala 1:200

PIANO PRIMO

H = 2,70

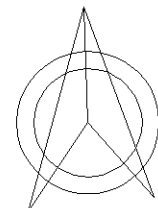
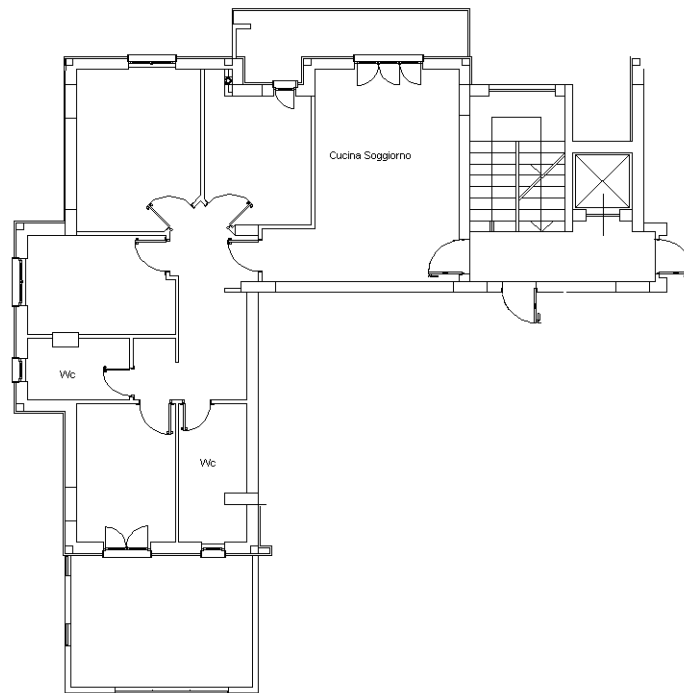

Ultima planimetria in atti



**Agenzia delle Entrate  
CATASTO FABBRICATI  
Ufficio Provinciale di  
Cosenza**

Dichiarazione protocollo n. CS0030655 del 25/02/2014

Planimetria di u.i.u. in Comune di **Cosenza**

**Popi**

civ.

Identificativi Catastali:

Sezione:

Foglio: **9**

Particella: **1258**

Subalterno: **28**

Compilata da:

**Massaro Umberto**

Iscritto all'albo:

**Ingegneri**

Prov. **Cosenza**

**N. 2325**

Scheda n. **1**

Scala **1:200**

**PIANO PRIMO SOTTOSTRADA**

H = 2,80

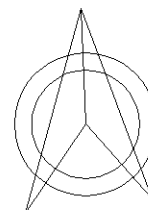
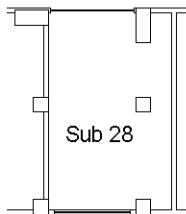

Ultima planimetria in atti

**Agenzia del Territorio  
CATASTO FABBRICATI  
Ufficio Provinciale di  
Cosenza**

Dichiarazione protocollo n. CS0459063 del 27/12/2011

Planimetria di u.i.u. in Comune di Cosenza

Via Popilia

civ.

Identificativi Catastali:

Sezione:

Foglio: 9

Particella: 1258

Subalterno: 30

Compilata da:  
Massaro Umberto

Iscritto all'albo:  
Ingegneri

Prov. Cosenza

N. 2325

Scheda n. 1

Scala 1:200

PIANO PRIMO SOTTOSTRADA

H = 2,80

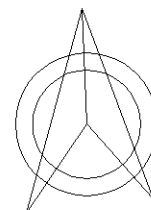
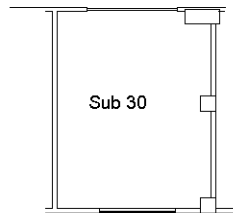

Ultima planimetria in atti

**Agenzia del Territorio  
CATASTO FABBRICATI  
Ufficio Provinciale di  
Cosenza**

Dichiarazione protocollo n. CS0459063 del 27/12/2011

Planimetria di u.i.u. in Comune di Cosenza

Via Popilia

civ.

Identificativi Catastali:

Sezione:

Foglio: 9

Particella: 1258

Subalterno: 32

Compilata da:  
Massaro Umberto

Iscritto all'albo:  
Ingegneri

Prov. Cosenza

N. 2325

Scheda n. 1

Scala 1:200

PIANO PRIMO SOTTOSTRADA

H = 2,80

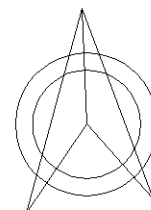
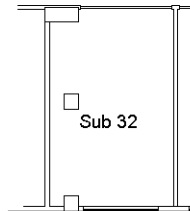

Ultima planimetria in atti

**Agenzia del Territorio  
CATASTO FABBRICATI  
Ufficio Provinciale di  
Cosenza**

Dichiarazione protocollo n. CS0459063 del 27/12/2011

Planimetria di u.i.u. in Comune di Cosenza

Via Popilia

civ.

Identificativi Catastali:

Sezione:

Foglio: 9

Particella: 1258

Subalterno: 33

Compilata da:  
Massaro Umberto

Iscritto all'albo:  
Ingegneri

Prov. Cosenza

N. 2325

Scheda n. 1

Scala 1:200

PIANO PRIMO SOTTOSTRADA

H = 2,80

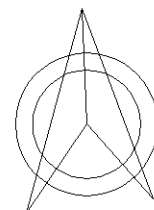
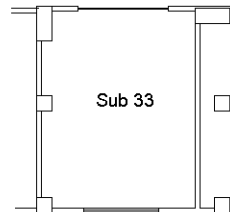

Ultima planimetria in atti

**Agenzia del Territorio  
CATASTO FABBRICATI  
Ufficio Provinciale di  
Cosenza**

Dichiarazione protocollo n. CS0459063 del 27/12/2011

Planimetria di u.i.u. in Comune di Cosenza

Via Popilia

civ.

Identificativi Catastali:

Sezione:

Foglio: 9

Particella: 1258

Subalterno: 34

Compilata da:  
Massaro Umberto

Iscritto all'albo:  
Ingegneri

Prov. Cosenza

N. 2325

Scheda n. 1

Scala 1:200

PIANO PRIMO SOTTOSTRADA

H = 2,80

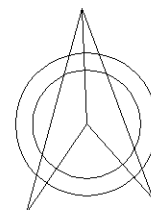
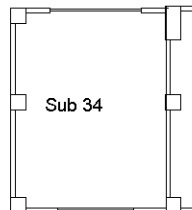

Ultima planimetria in atti

**Agenzia del Territorio  
CATASTO FABBRICATI  
Ufficio Provinciale di  
Cosenza**

Dichiarazione protocollo n. CS0179383 del 13/07/2012

Planimetria di u.i.u. in Comune di Cosenza

Via Popilia

civ.

Identificativi Catastali:

Sezione:

Foglio: 9

Particella: 1258

Subalterno: 37

Compilata da:

Massaro Umberto

Iscritto all'albo:

Ingegneri

Prov. Cosenza

N. 2325

Scheda n. 1

Scala 1:200

PIANO PRIMO SOTTOSTRADA

H = 2,80

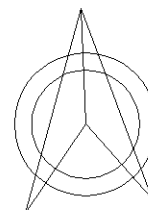
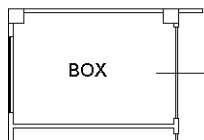

Ultima planimetria in atti

**Agenzia del Territorio  
CATASTO FABBRICATI  
Ufficio Provinciale di  
Cosenza**

Dichiarazione protocollo n. CS0119029 del 18/04/2011

Planimetria di u.i.u. in Comune di Cosenza

Via Popilia

civ. SNC

Identificativi Catastali:

Sezione:

Foglio: 9

Particella: 1258

Subalterno: 41

Compilata da:  
Massaro Umberto

Iscritto all'albo:  
Ingegneri

Prov. Cosenza

N. 2325

Scheda n. 1

Scala 1:200

PIANO PRIMO SOTTOSTRADA

H = 2,80

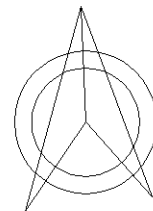
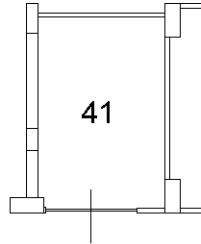

Ultima planimetria in atti

**Agenzia delle Entrate  
CATASTO FABBRICATI  
Ufficio Provinciale di  
Cosenza**

Dichiarazione protocollo n. CS0030655 del 25/02/2014

Planimetria di u.i.u. in Comune di **Cosenza**

**Via Popilia**

civ.

Identificativi Catastali:

Sezione:  
Foglio: **9**  
Particella: **1258**  
Subalterno: **42**

Compilata da:

**Massaro Umberto**

Iscritto all'albo:  
**Ingegneri**

Prov. **Cosenza**

**N. 2325**

Scheda n. **1**

Scala **1:200**

### PIANO PRIMO SOTTOSTRADA

H = 2,80

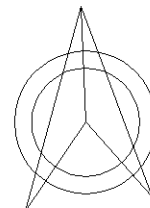
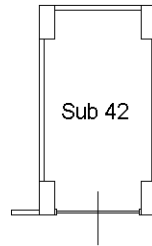

Ultima planimetria in atti



**Agenzia del Territorio  
CATASTO FABBRICATI  
Ufficio Provinciale di  
Cosenza**

Dichiarazione protocollo n. CS0343142 del 03/10/2011

Planimetria di u.i.u. in Comune di Cosenza

Via Popilia

civ.

Identificativi Catastali:

Sezione:

Foglio: 9

Particella: 1258

Subalterno: 69

Compilata da:  
Massaro Umberto

Iscritto all'albo:  
Ingegneri

Prov. Cosenza

N. 2325

Scheda n. 1

Scala 1:200

PIANO PRIMO SOTTOSTRADA

H = 2,80

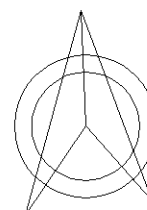
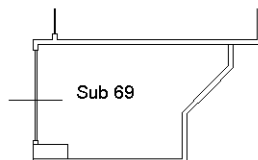

Ultima planimetria in atti

**Agenzia delle Entrate  
CATASTO FABBRICATI  
Ufficio Provinciale di  
Cosenza**

Dichiarazione protocollo n. CS0028984 del 21/02/2014

Planimetria di u.i.u. in Comune di **Cosenza**

**Via Popilia**

civ.

Identificativi Catastali:

Sezione:

Foglio: **9**

Particella: **1258**

Subalterno: **88**

Compilata da:

**Massaro Umberto**

Iscritto all'albo:

**Ingegneri**

Prov. **Cosenza**

**N. 2325**

Scheda n. **1**

Scala **1:200**

### PIANO PRIMO SOTTOSTRADA

H = 2,80

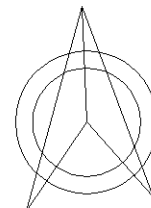
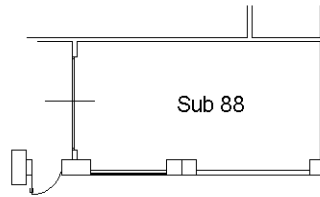

Ultima planimetria in atti

**Agenzia delle Entrate**  
**CATASTO FABBRICATI**  
**Ufficio Provinciale di**  
**Cosenza**

Dichiarazione protocollo n. CS0097874 del 05/08/2021

Comune di Cosenza

Via Popilia

civ. 252

Identificativi Catastali:

Sezione:

Foglio: 9

Particella: 1258

Subalterno: 89

Compilata da:

Paino Salvatore

Iscritto all'albo:

Ingegneri

Prov. Cosenza

N. 4896

Planimetria

Scheda n. 1

Scala 1:200

PIANTA PIANO TERRA

H = 3,50

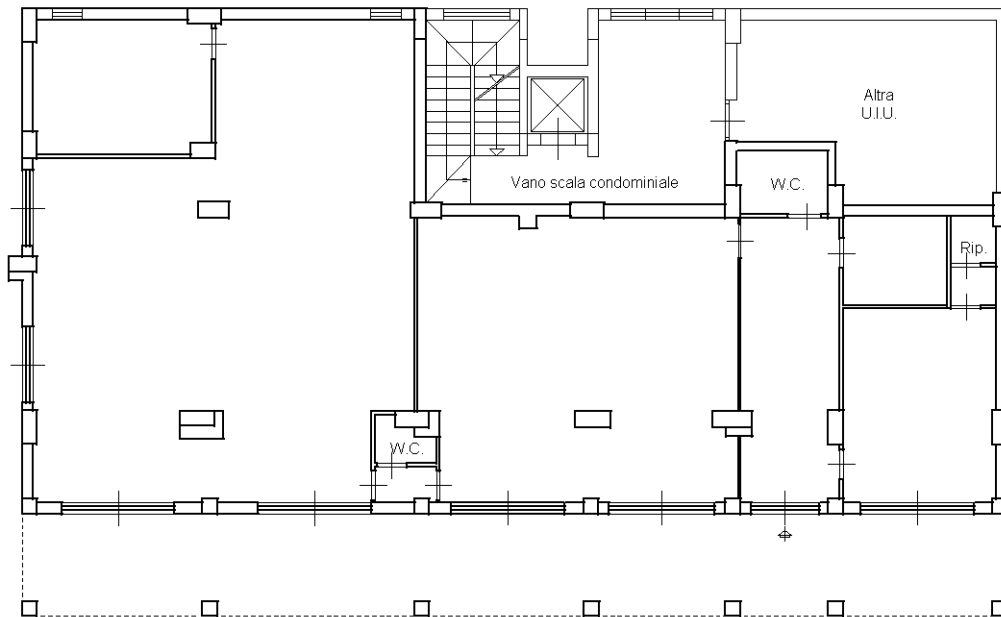

Ultima planimetria in atti