Ultima planimetria in atti
Data presentazione:05/06/1979 - Data: 10/12/2019 - n. T371199 - Richiedente: SGHMSM69H14A561L
Totale schede: 1 - Formato di acquisizione: A2(420x594) - Formato stampa richiesto: A4(210x297)

Data presentazione:05/06/1979 - Data: 10/12/2019 - n. T371199 - Richiedente: SGHMSM69H14A561L

MODULARIO F. - Cat S. T. - 366

MINISTERO DELLE FINANZE
DIREZIONE GENERALE DEL CATASTO E DEI SERVIZI TECNICI ERARIALI

Lire 100

NUOVO CATASTO EDILIZIO URBANO

(R. DECRETO-LEGGE 13 APRILE 1939, N. 652)

Planimetria dell'immobile situato nel Comune di PRATO *Via* MASCAGNI

Ditta

Allegata alla dichiarazione presentata all'Ufficio Tecnico Erariale di FIRENZE

153

PIANO SOTTOSUOLO h= 3.15

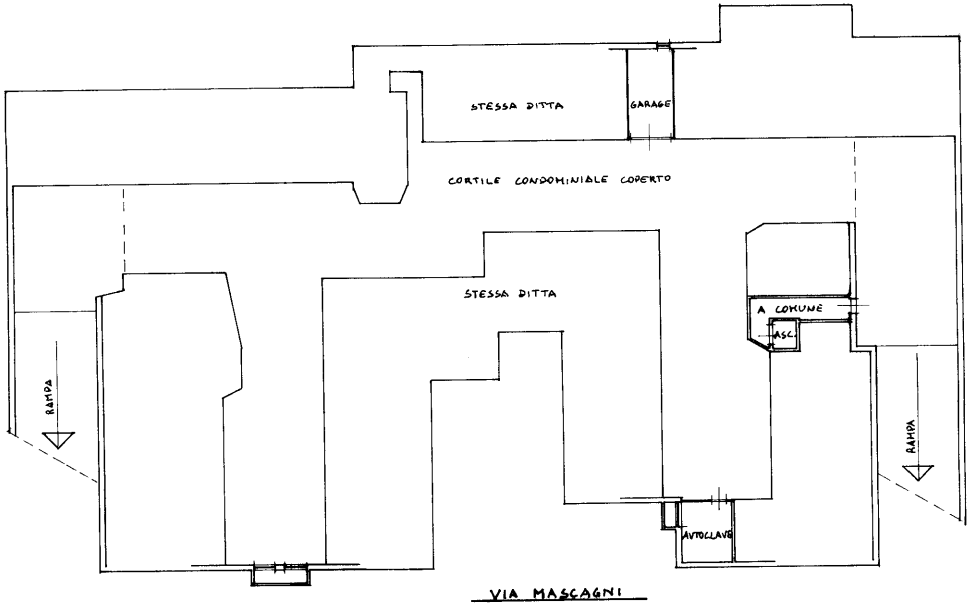

ORIENTAMENTO

SCALA DI 1: 200

SPAZIO RISERVATO PER LE ANNOTAZIONI D'UFFICIO	
DATA	
PROT. N° 18605	

Compilata dall' (Titolo, nome e cognome del tecnico)

Iscritto all'Albo degli

della Provincia di

DATA 10/05/79

Firma:

ORDINE DEGLI INGEGNERI DELLA PROVINCIA DI FIRENZE

10 metri

VIA PIETRO MASCAGNI piano: S1

Catasto dei Fabbricati - Situazione al 10/12/2019 - Comune di PRATO (G999) - < Foglio: 43 - Particella: 859 - Subalterno: 51 >
Firmato Da: SEGHETTI MASSIMO Emesso Da: ARUBA PEC S.P.A. NG CA 3 Serial#: 84add4dd61c3000703eb41be4d293ac