

LOTTO 1

Compilata da:  
Tomei Umberto  
Iscritto all'albo:  
Ingegneri  
Prov. Reggio Emilia N. 628

Identificativi Catastali:  
Sezione:  
Foglio: 38  
Particella: 575  
Subalterno: 1

Dichiarazione protocollo n. RE0026161 del 22/02/2005  
Planimetria di u.i.u. in Comune di Correggio  
Via Indipendenza civ. 9

**Agenzia del Territorio**  
**CATASTO FABBRICATI**  
Ufficio provinciale di  
Reggio Emilia

Scala 1: 200

Scala n. 1

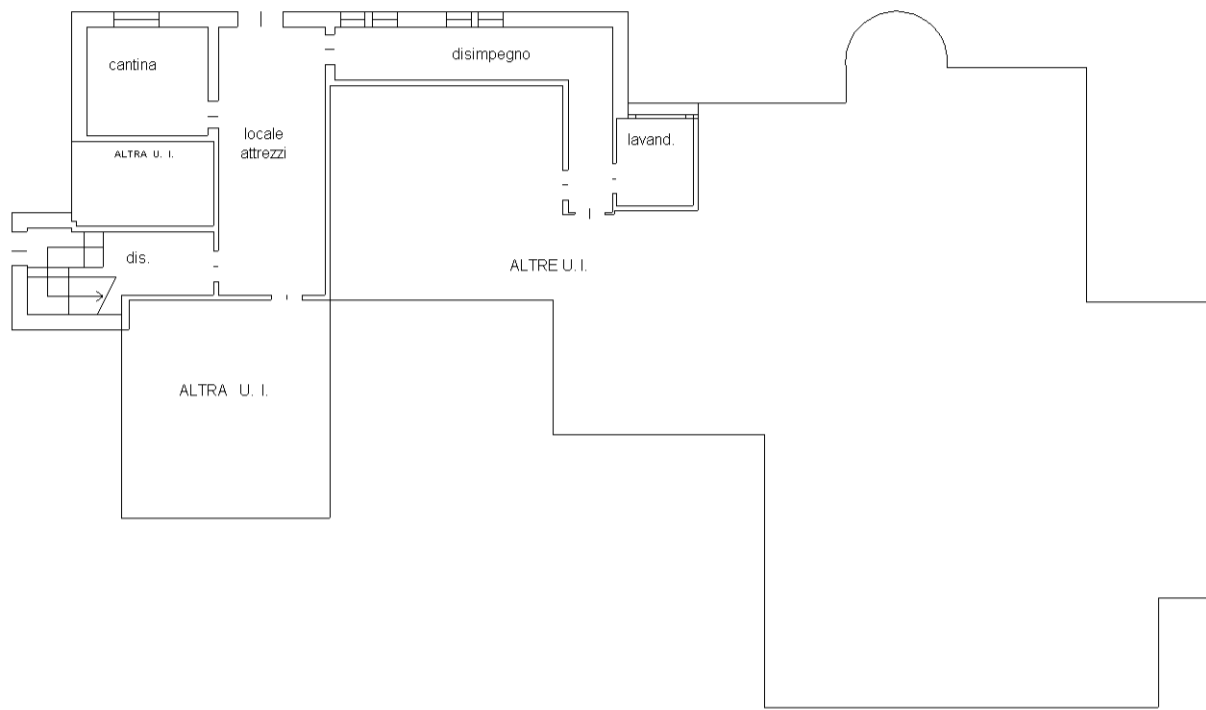

**PIANTA PIANO TERRA**  
h= 270

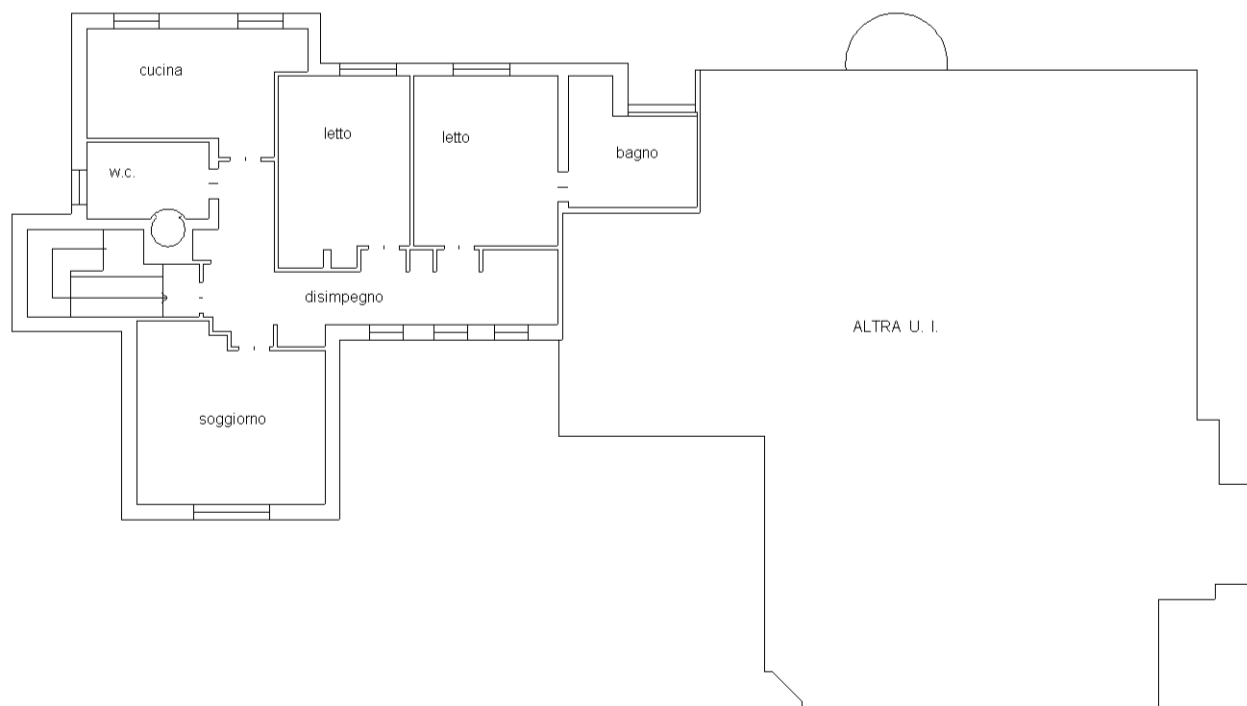

**PIANTA PIANO PRIMO**  
h= 270

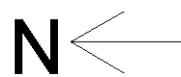

mapa 01

Catasto dei Fabbricati - Situazione al 24/05/2023 - Comune di CORREGGIO(D037) - < Foglio 38 - Particella 575 - Subalterno 1 >  
VIA INDIPENDENZA n. 9 Piano T-1

LOTTO 1

**Agenzia del Territorio  
CATASTO FABBRICATI  
Ufficio Provinciale di  
Reggio Emilia**

Dichiarazione protocollo n. RE0026161 del 22/02/2005  
Planimetria di u.i.u. in Comune di Correggio

Via Indipendenza

civ. 9

Identificativi Catastali:

Sezione:  
Foglio: 38  
Particella: 575  
Subalterno: 3

Compilata da:  
Tomei Umberto

Iscritto all'albo:  
Ingegneri

Prov. Reggio Emilia N. 628

Scheda n. 1 Scala 1:200

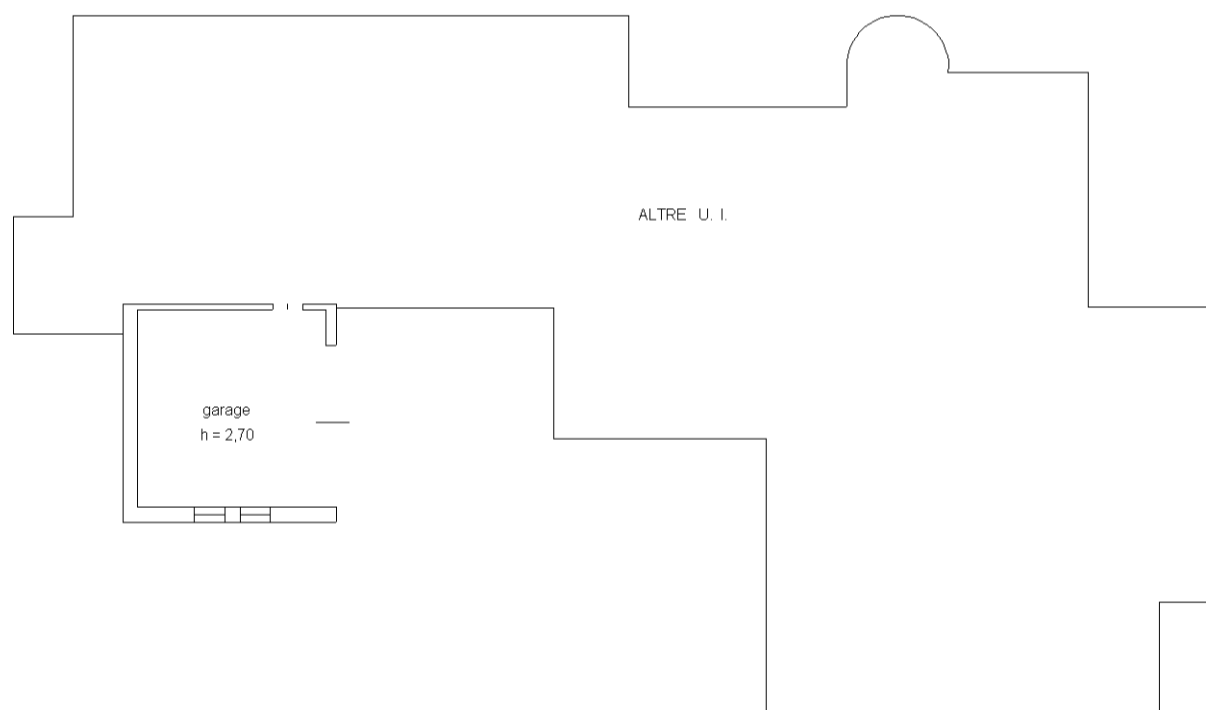

**PIANTA PIANO TERRA**



invar 01

Catasto dei Fabbricati - Situazione al 24/05/2023 - Comune di CORREGGIO(D037) - < Foglio 38 - Particella 575 - Subalterno 3 >  
VIA INDIPENDENZA n. 9 Piano T

LOTTO 2

**Agenzia del Territorio  
CATASTO FABBRICATI  
Ufficio Provinciale di  
Reggio Emilia**

Dichiarazione protocollo n. RE0026161 del 22/02/2005  
Planimetria di u.i.u. in Comune di Correggio

Via Indipendenza

civ. 9

Identificativi Catastali:

Sezione:  
Foglio: 38  
Particella: 575  
Subalterno: 2

Compilata da:  
Tomei Umberto

Iscritto all'albo:  
Ingegneri

Prov. Reggio Emilia

N. 628

Scheda n. 1

Scala 1:200

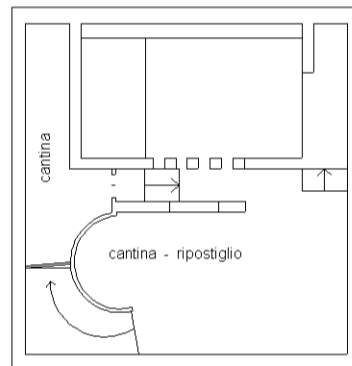

**PIANTA PIANO SEMINTERRATO  
h= 255**

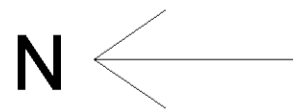

invar 01

Catasto dei Fabbricati - Situazione al 24/05/2023 - Comune di CORREGGIO(D037) - < Foglio 38 - Particella 575 - Subalterno 2 >  
VIA INDIPENDENZA n. 9 Piano S1-T-1

LOTTO 2

**Agenzia del Territorio  
CATASTO FABBRICATI  
Ufficio Provinciale di  
Reggio Emilia**

Dichiarazione protocollo n. <b>RE0026161</b> del <b>22/02/2005</b>	
Planimetria di u.i.u. in Comune di Correggio	
Via Indipendenza <span style="float: right;">civ. 9</span>	
Identificativi Catastali:	Compilata da: Tomei Umberto
Sezione:	Iscritto all'albo: Ingegneri
Foglio: 38	Prov. Reggio Emilia <span style="float: right;">N. 628</span>
Particella: 575	
Subalterno: 2	

Scheda n. 2      Scala 1:200



**PIANTA PIANO TERRA**  
h= 270

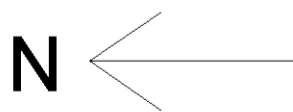

inno 01

Catasto dei Fabbricati - Situazione al 24/05/2023 - Comune di CORREGGIO(D037) - < Foglio 38 - Particella 575 - Subalterno 2 >  
VIA INDIPENDENZA n. 9 Piano S1-T-1

LOTTO 2

**Agenzia del Territorio  
CATASTO FABBRICATI  
Ufficio Provinciale di  
Reggio Emilia**

Dichiarazione protocollo n. **RE0026161** del **22/02/2005**  
Planimetria di u.i.u. in Comune di Correggio

Via Indipendenza

civ. 9

Identificativi Catastali:

Sezione:  
Foglio: 38  
Particella: 575  
Subalterno: 2

Compilata da:  
Tomei Umberto

Iscritto all'albo:  
Ingegneri

Prov. Reggio Emilia

N. 628

Scheda n. 3      Scala 1:200

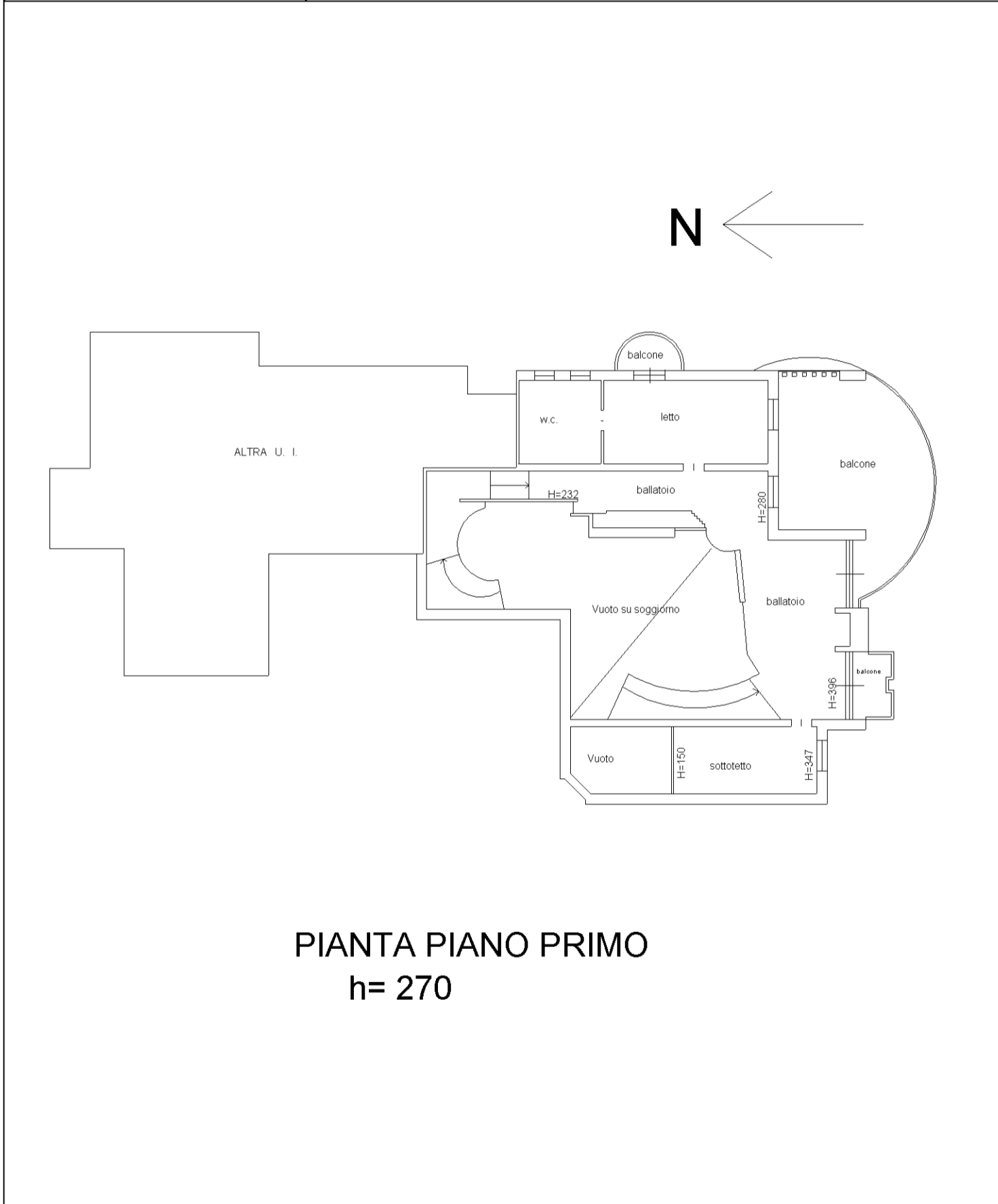

Innuu 01

Catasto dei Fabbricati - Situazione al 24/05/2023 - Comune di CORREGGIO(D037) - < Foglio 38 - Particella 575 - Subalterno 2 >  
VIA INDIPENDENZA n. 9 Piano S1-T-1

# ELABORATO PLANIMETRICO PARTI COMUNI

**Agenzia del Territorio  
CATASTO FABBRICATI  
Ufficio Provinciale di  
Reggio Emilia**

Dichiarazione protocollo n. RE0026161 del 22/02/2005  
Planimetria di u.i.u. in Comune di Correggio

Via Indipendenza

civ. 9

Identificativi Catastali:

Sezione:  
Foglio: 38  
Particella: 575  
Subalterno: 4

Compilata da:  
Tomei Umberto

Iscritto all'albo:  
Ingegneri

Prov. Reggio Emilia N. 628

Scheda n. 1 Scala 1:200

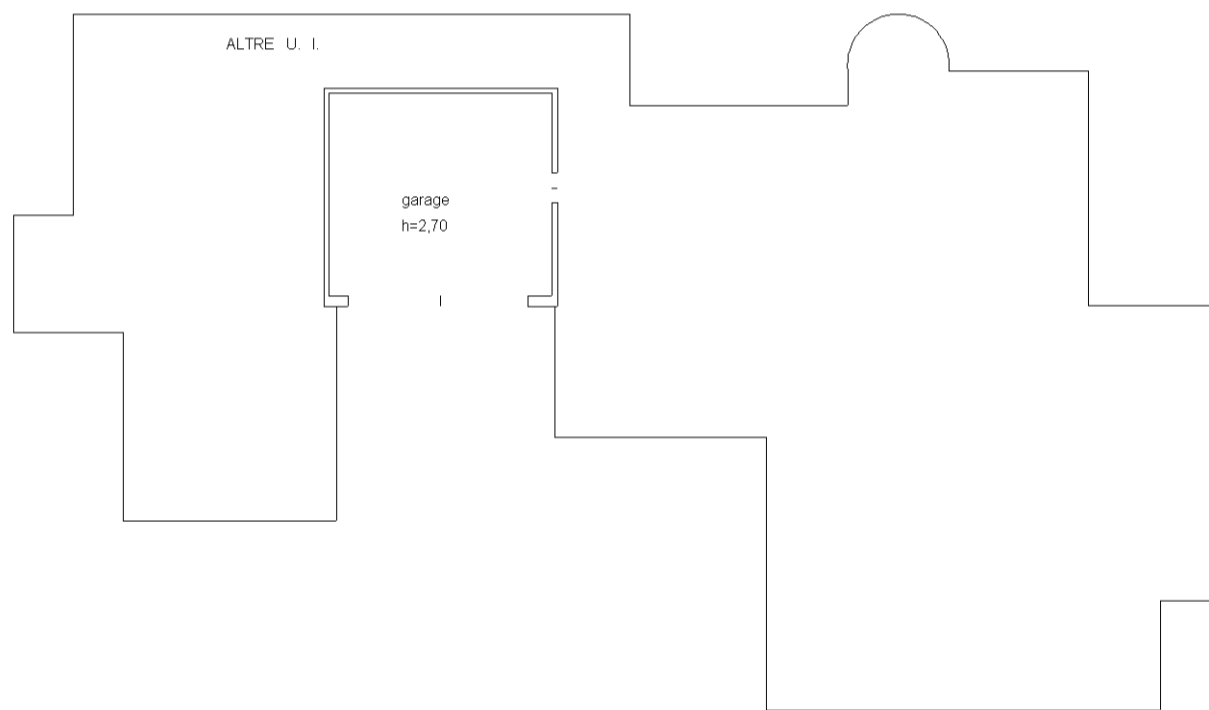

**PIANTA PIANO TERRA**



<b>ELABORATO PLANIMETRICO</b>	Compilato da: Tomei Umberto	Iscritto all'albo: Ingegneri	Prov. Reggio Emilia	N. 628
Comune di Correggio	Sezione: Fogli : 38	Particella: 575	Protocollo n. RE0026161	del 22/02/2005
Dimostrazione grafica dei subalterni				
Tipo Mappale n. 112554 del 06/07/2004 Scala 1 : 500				

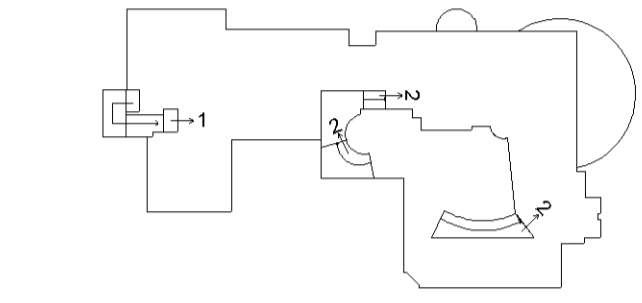

PIANTA PIANO PRIMO

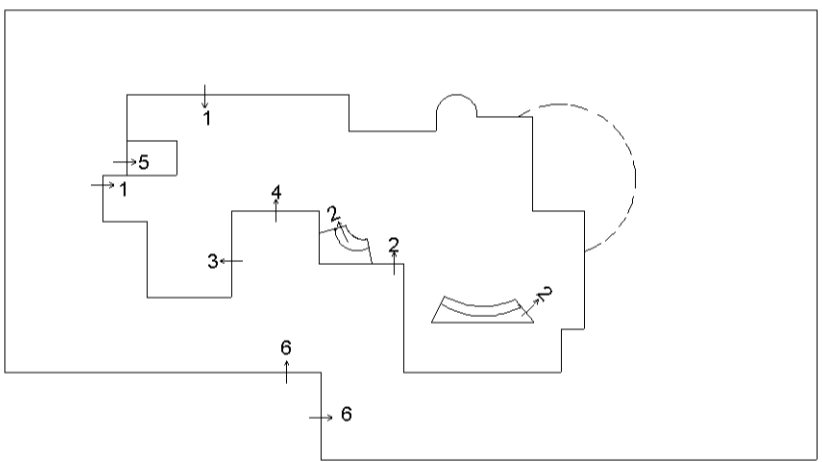

VIA INDIPENDENZA

PIANO TERRA

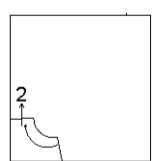

PIANTA PIANO SEMINTERRATO