

TRIBUNALE ORDINARIO FIRENZE  
UFFICIO ESECUZIONI IMMOBILIARI

Esecuzione n. 135/2022

G.E. FRANCESCA ROMANA BISEGNA

Contro: [REDACTED]

Promossa da: [REDACTED]

ALLEGATO 2  
RILIEVO FOTOGRAFICO

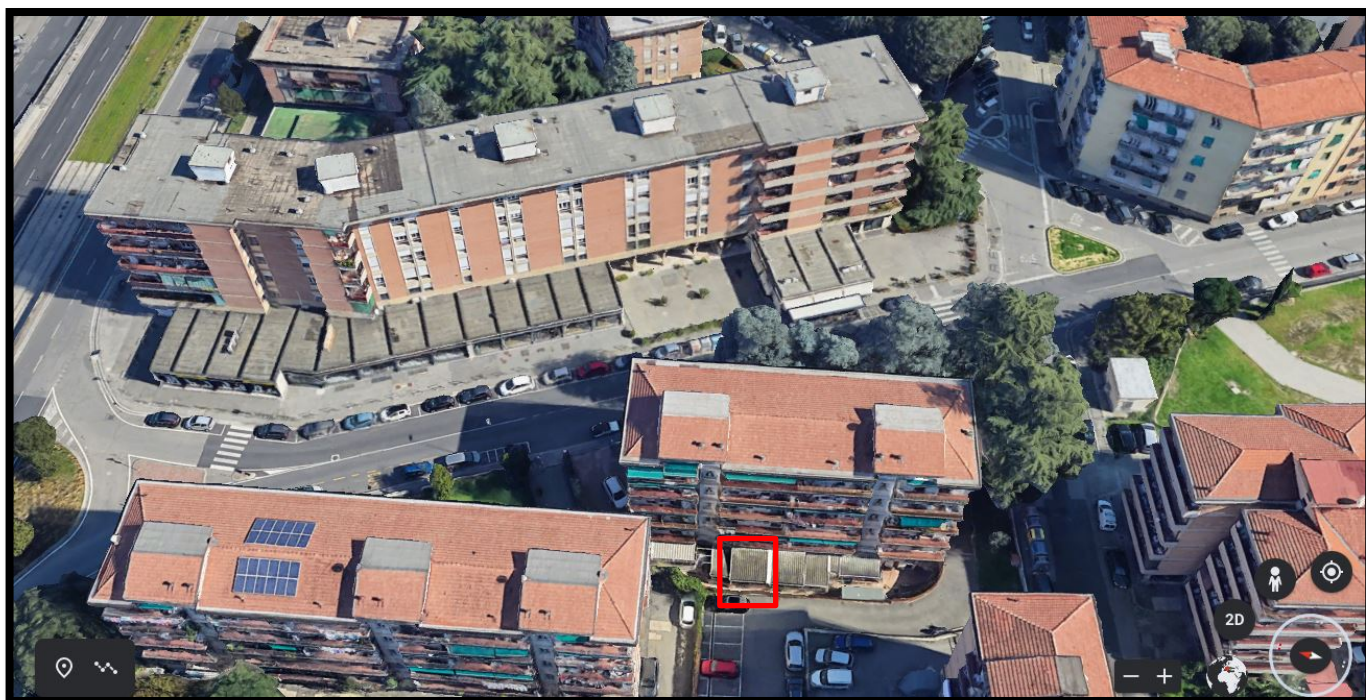

Individuazione dell'ingresso dell'appartamento nel contesto del quartiere: Inizio di via Cigoli da Viale Talenti.  
(Google Earth)

## INDIVIDUAZIONE DEI CONI VISUALI DELLE RIPRESE FOTOGRAFICHE



Foto esterne su estratto  
mappa catastale



Foto interne all'appartamento

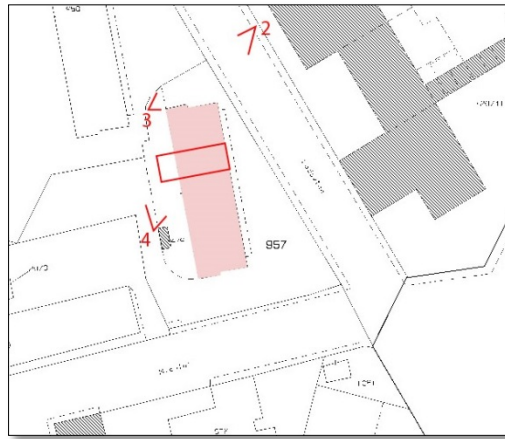

1. Il fabbricato nel suo complesso

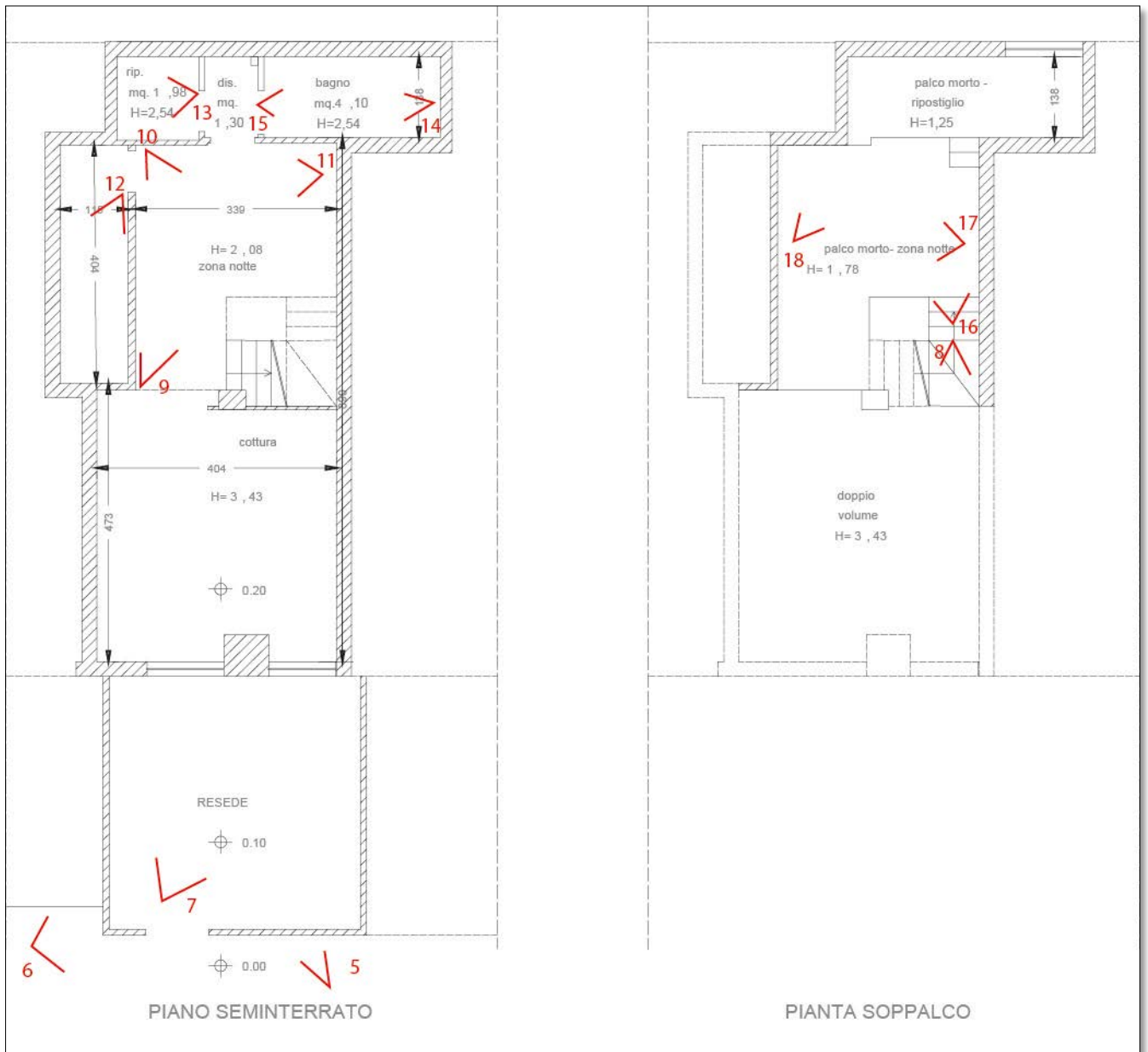

2. Cannello di accesso alla rampa verso il seminterrato



3. Rampa di accesso a comune



4. Vista dei resedi di ingresso agli appartamenti seminterrati coperti da tende da sole



5. Resede dell'appartamento



6. Vista del vialetto pedonale di accesso ai resedi.

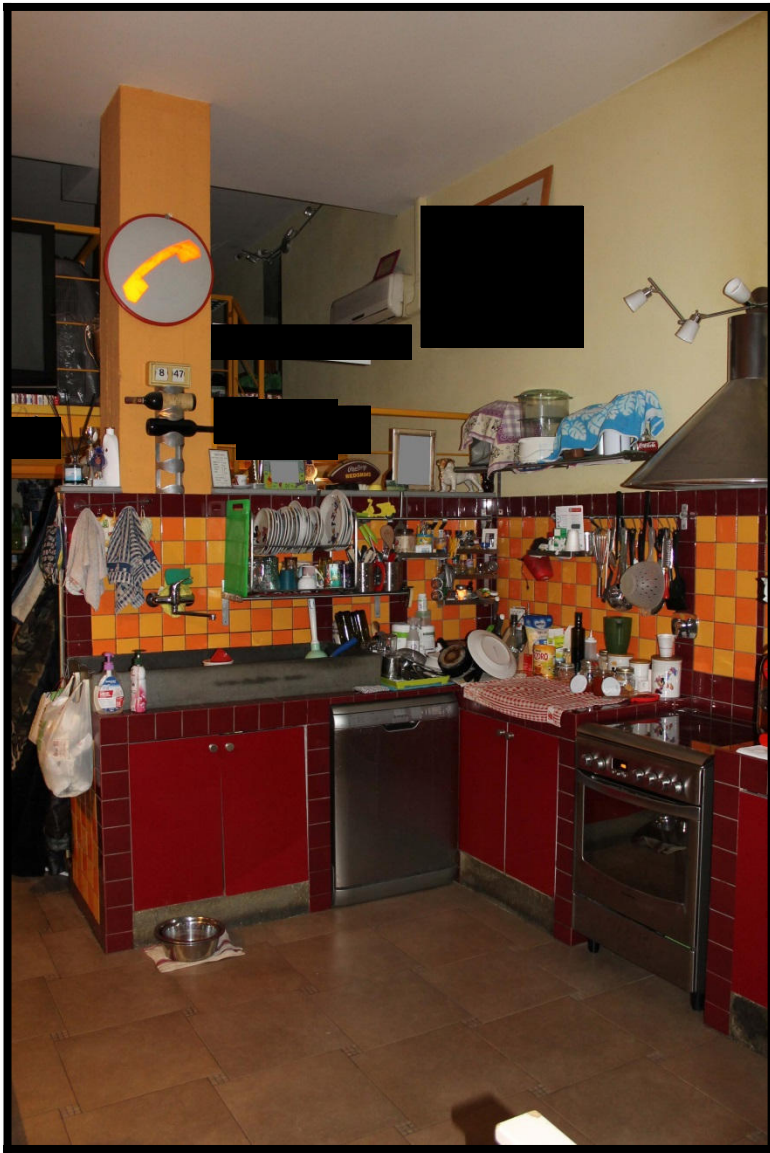

7. Vista della zona giorno con l'angolo cucina



8. Vista della zona giorno dal soppalco



9. Vista della zona notte



10. Vista della zona notte con le scale del soppalco

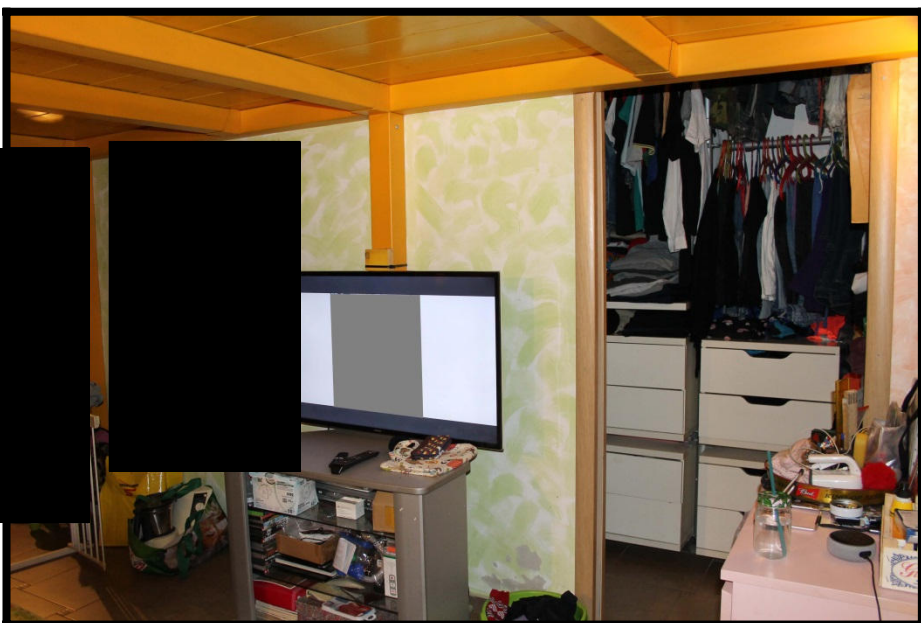

11. Vista della zona notte verso il guardaroba



12. Guardaroba



13. Ripostiglio



14. Bagno



15. Bagno

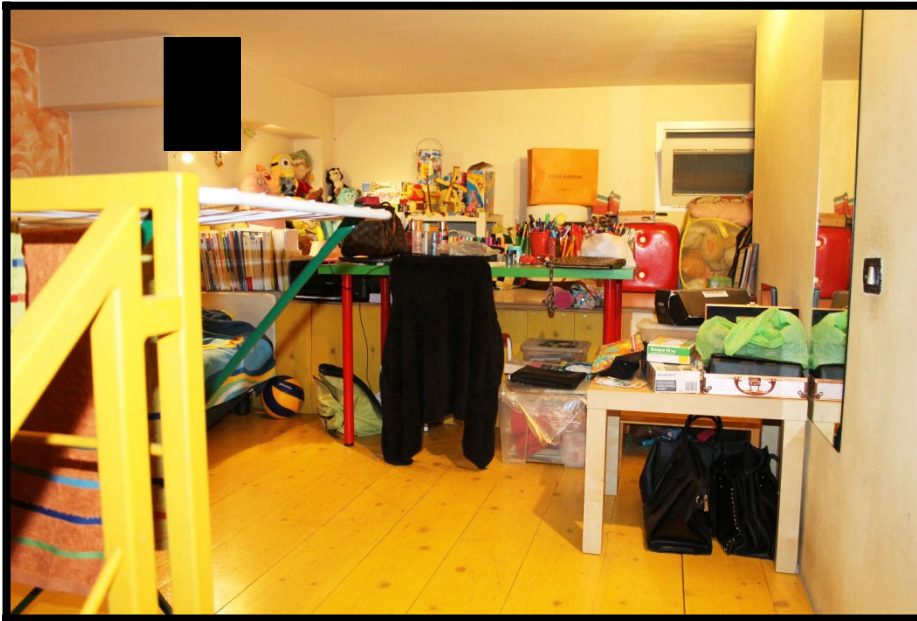

16. Zona notte sopra il soppalco

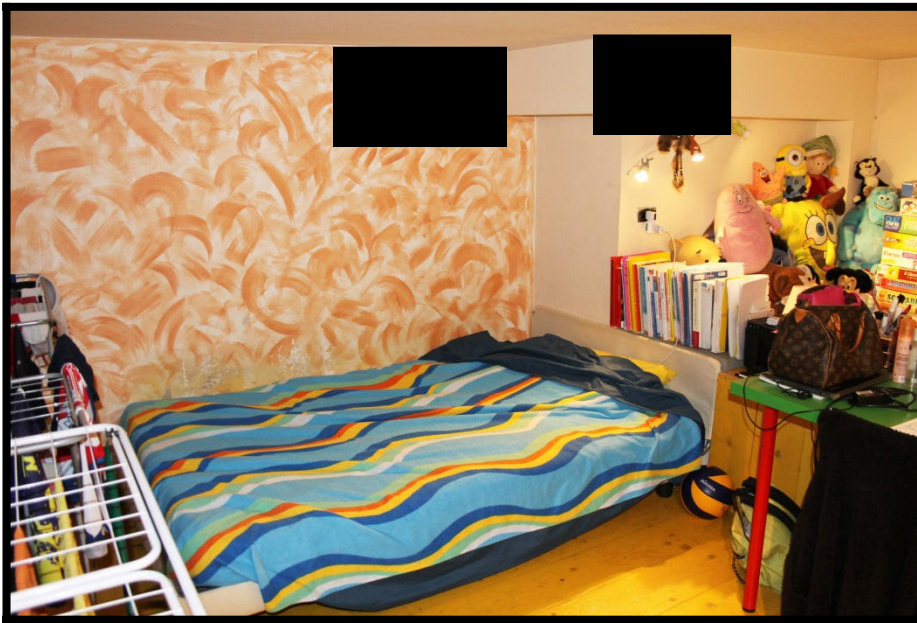

17. Zona notte sopra il soppalco



18. Zona sopraelevata del soppalco con apertura

Firenze, 06/02/2023  
arch. Sara Giacomozzi