

**Agenzia del Territorio  
CATASTO FABBRICATI  
Ufficio Provinciale di  
Latina**

Dichiarazione protocollo n. LT0048371 del 10/03/2005

Planimetria di u.i.u. in Comune di Sezze

Via Del Pesce

civ. 11

Identificativi Catastali:

Sezione:  
Foglio: 25  
Particella: 198  
Subalterno: 9

Compilata da:  
Abbenda Giuseppe  
Iscritto all'albo:  
Architetti

Prov. Latina

N. 668

Scheda n. 1

Scala 1:200

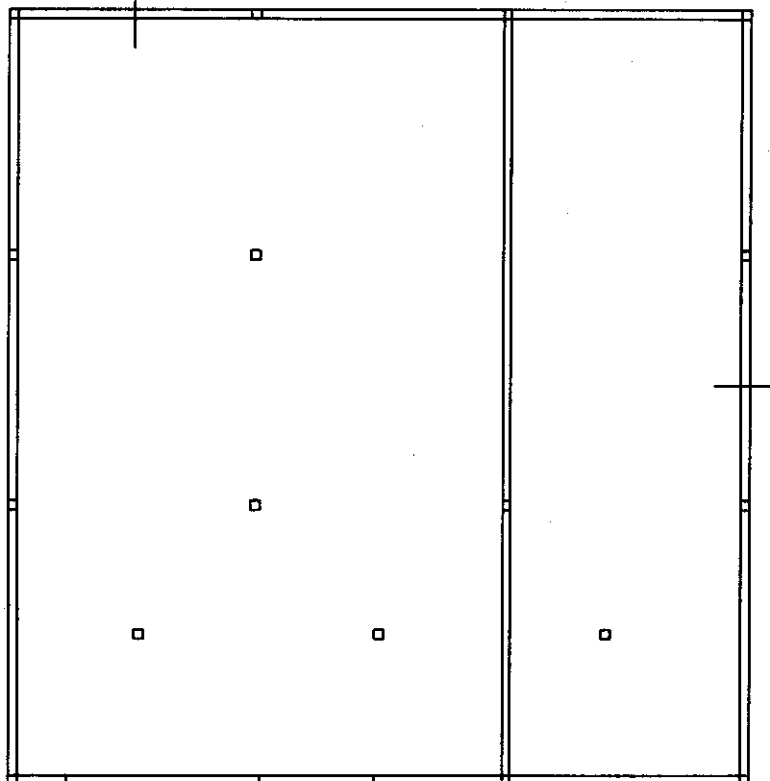

PIANTA PIANO TERRA H. media 3.80



Ultima planimetria in atti

**Agenzia del Territorio  
CATASTO FABBRICATI  
Ufficio Provinciale di  
Latina**

Dichiarazione protocollo n. LT0048371 del 10/03/2005

Planimetria di u.i.u. in Comune di Sezze

Via Del Pesce

civ. 11

Identificativi Catastali:

Sezione:

Foglio: 25

Particella: 198

Subalterno: 9

Compilata da:

Abbenda Giuseppe

Iscritto all'albo:

Architetti

Prov. Latina

N. 668

Scheda n. 2

Scala 1:200

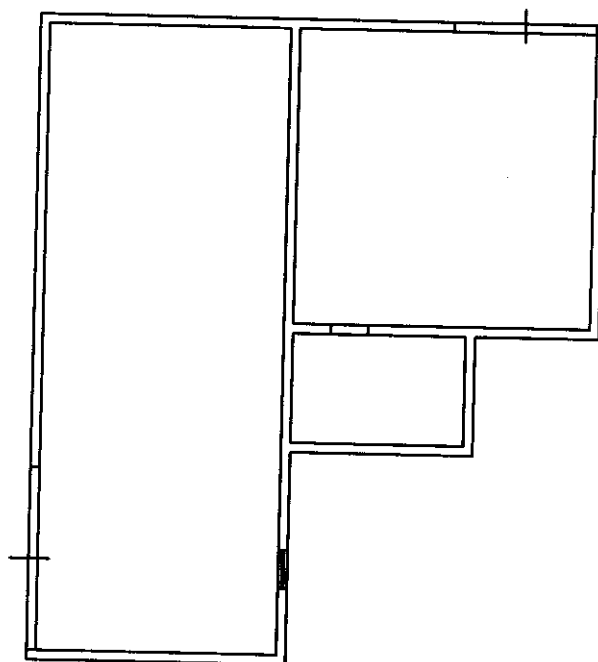

PIANTA PIANO TERRA H. 4.20

Catasto dei Fabbricati - Situazione al 11/03/2020 - Comune di SEZZE (I712) - < Foglio: 25 - Particella: 198 - Subalterno: 9 >  
VIA DEL PESCE n. 11 piano: T;

Ultima planimetria in atti

**Agenzia del Territorio  
CATASTO FABBRICATI  
Ufficio Provinciale di  
Latina**

Dichiarazione protocollo n. LT0048371 del 10/03/2005

Planimetria di u.i.u. in Comune di Sezze

Via Del Pesce

civ. 11

Identificativi Catastali:

Sezione:

Foglio: 25

Particella: 198

Subalterno: 9

Compilata da:

Abbenda Giuseppe

Iscritto all'albo:

Architetti

Prov. Latina

N. 668

Scheda n. 3

Scala 1:200

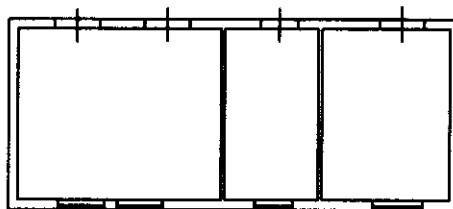

PIANTA PIANO TERRA H media 2.70



Catasto dei Fabbricati - Situazione al 11/03/2020 - Comune di SEZZE (I712) - < Foglio: 25 - Particella: 198 - Subalterno: 9 >  
VIA DEL PESCE n. 11 piano: T;

Ultima planimetria in atti