

**Agenzia del Territorio
CATASTO FABBRICATI
Ufficio Provinciale di
Latina**

Dichiarazione protocollo n. LT0048371 del 10/03/2005

Planimetria di u.i.u. in Comune di Sezze

Via Del Pesce

civ. 11

Identificativi Catastali:

Sezione:
Foglio: 25
Particella: 198
Subalterno: 8

Compilata da:
Abbenda Giuseppe
Iscritto all'albo:
Architetti

Prov. Latina

N. 668

Scheda n. 1

Scala 1:200

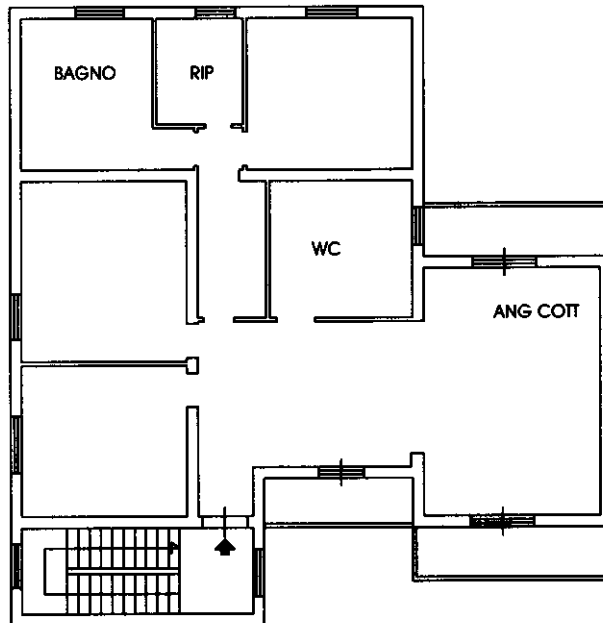

PIANTA PIANO PRIMO SCALA 1:100



Catasto dei Fabbricati - Situazione al 11/03/2020 - Comune di SEZZE (I712) - < Foglio: 25 - Particella: 198 - Subalterno: 8 >
VIA DEL PESCE n. 11 piano: T-1;

Ultima planimetria in atti