

**Agenzia delle Entrate
CATASTO FABBRICATI
Ufficio Provinciale di
Vicenza**

Dichiarazione protocollo n. VI0058402 del 24/04/2015

Planimetria di u.i.u. in Comune di Lusiana

Via Palazzo

civ. 12

Identificativi Catastali:

Sezione:
Foglio: 27
Particella: 1073
Subalterno: 6

Compilata da:
Ronzani Denis
Iscritto all'albo:
Geometri

Prov. Vicenza

N. 02974

Scheda n. 1

Scala 1:200

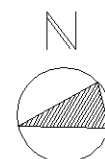
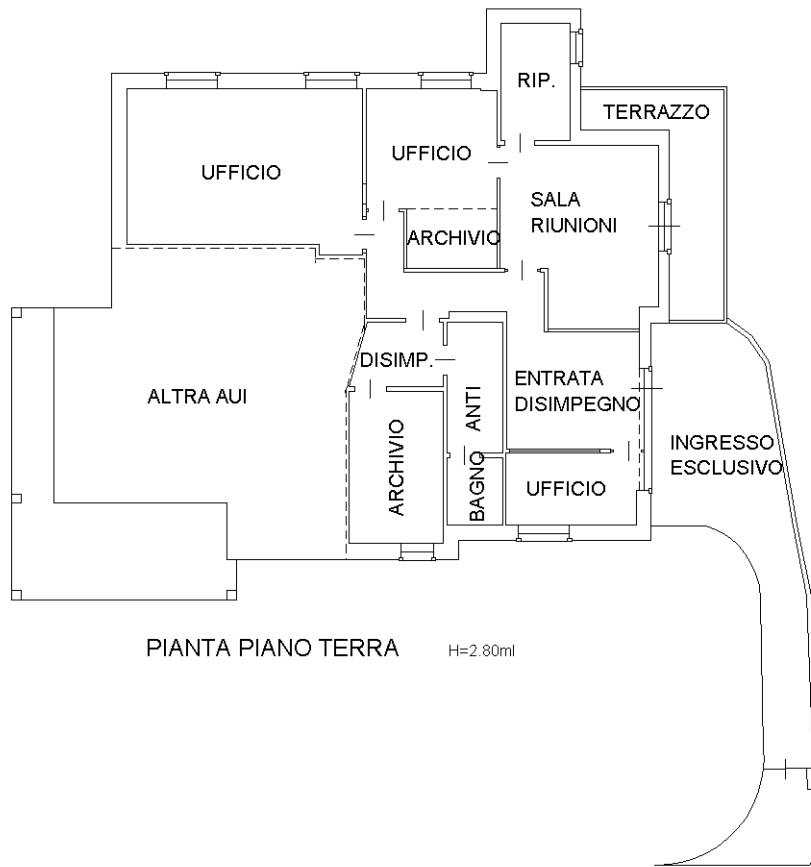

Catasto dei Fabbricati - Situazione al 28/01/2020 - Comune di LUSIANA (E762) - < Foglio: 27 - Particella: 1073 - Subalterno: 6 >
VIA PALAZZO n. 12 piano: T;

Ultima planimetria in atti