

NUOVO CATASTO EDILIZIO URBANO

(R. DECRETO-LEGGE 11 APRILE 1959, N. 612)

Planimetria dell'immobile situato nel Comune di PIAZZA BREMBANA Via Ing. S. Calvi
 Ditta [REDACTED] nato a LENNA il 10.9.906
 Allegata alla dichiarazione presentata all'Ufficio Tecnico Erariale di BERGAMO Scheda N.° M 78078

proprietà d. s. c.

PiANO rialzato
N. 2.60

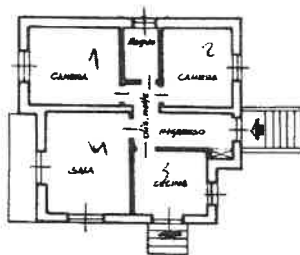

proprietà d. s. c.

proprietà d. s. c.

proprietà d. l. n.

ORIENTAMENTO



SCALA DI 1: 200

mappe 139/6

mappe 1227

Spazio riservato per le annotazioni d'ufficio		DATI DEL CATASTO TERRENI DOVE È SORTA LA NUOVA COSTRUZIONE	
DATA	28-12-12	Numero della partita	
PROT. N.°	2152	Sesione o Comune censuario	Piazza Brembana
		Foglio	5/8
		Numero di mappa	1224-1226
		Subalterna	1

ICA B₀

Compilata dal Geometra [REDACTED]
(Indicare nome e cognome del tecnico)

Iscritto all'Albo dei Geometri della Provincia di Bergamo

DATA 19.12.12

Firma:



Ultima planimetria in atti

Data [REDACTED]

Totale schede: 1 - Formato di acquisizione: A3(297x420) - Formato stampa richiesto: A4(210x297)

MODULARIO
F. - Cat. E.F. - 215

Mod. B (Nuovo Catasto Edilizio Urbano)

NUOVO CATASTO EDILIZIO URBANO

(R. DECRETO-LEGGE 12 APRILE 1976, N. 452)

Planimetria dell'immobile situato nel Comune di PIAZZA BREMBANA

Via Ing. S. Calvi

Ditta [redacted] nato a LENNA il 10.9.906

Allegata alla dichiarazione presentata all'Ufficio Tecnico Erariale di Bergamo

Scheda N. M. 18079

proprietà d.s.c.

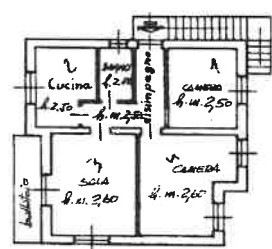

PRIMO PIANO
H. 2.60

proprietà d.s.c.

proprietà d.s.c.

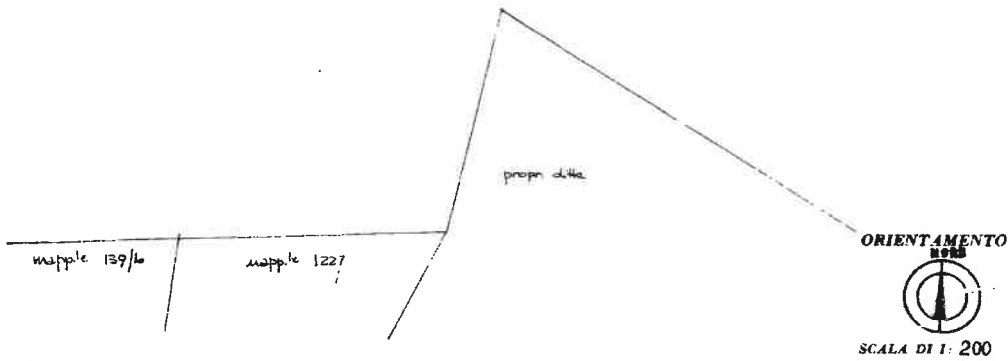

Spazio riservato per le annotazioni d'ufficio	DATI DEL CATASTO TERRENI DOVE È SORTA LA NUOVA COSTRUZIONE
DATA <u>28-12-12</u> PROT. N. <u>2493</u>	Numero della partita _____ Sezione o Comune censuario <u>Piazza Brembana</u> Foglio <u>8</u> Numero di mappa <u>1224 - 1226</u> Subalterno <u>2</u>

Compilata dal Geometra [redacted]
 Iscritto all'Albo dei Geometri della Provincia di BG
 DATA 19.12.12
 Firma: _____

Ultima planimetria in atti

Totale schede: 1 - Formato di acquisizione: A3(297x420) - Formato stampa richiesto: A4(210x297)

Catasto dei Fabbricati - Situazione al 18/02/2019 - Comune di PIAZZA BREMBANA (G579) - Foglio: 8 - Particella: 1398 - Subalterno: 2 >
VIA ING. SANTE CALVI n. 45 piano: 1;

MODULARIO
D. - Cat. S.F. - 515

Mod. B (Nuovo Catasto Edilizio Urbano)

NUOVO CATASTO EDILIZIO URBANO

(R. DECRETO-LEGGE 13 APRILE 1979, N. 652)

Planimetria dell'immobile situato nel Comune di **PIAZZA BREMBANA**

Via **Ing. S. Calvi**

Ditta **[redacted] nato a **LENNA** il **[redacted]****

Allegata alla dichiarazione presentata all'Ufficio Tecnico Erariale di **Bergamo**

Scheda N.° **M 78080**

Seminterrato
H= 2.50

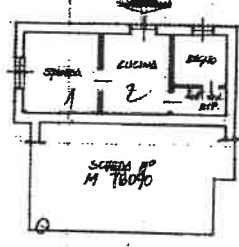

Spazio riservato per le annotazioni d'ufficio	DATI DEL CATASTO TERRENI DOVE È SORTA LA NUOVA COSTRUZIONE	
	Numero della partita	[redacted]
DATA 28.12.72	Sesione o Comune censuario	Piazza Brembana
PROT. N.° 2184	Foglio	8
	Numero di mappa	1243-1224-1226
	Subalterna	3

Compilata dal **Geometra [redacted]**

Iscritto all'Albo dei **Geometri**

della Provincia di **BG**

DATA **19.12.72**

Firma. **[redacted]**

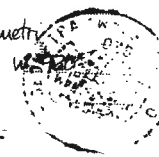

Ultima planimetria in **[redacted]**

Totale schede: 1 - Formato di acquisizione: A3(297x420) - Formato stampa richiesto: A4(210x297)

Catasto dei Fabbricati - Situazione al 18/02/2019 - Comune di PIAZZA BREMBANA (G579) - Foglio: 8 - Particella: 1398 - Subalterno: 3 >
VIA ING. SANTE CALVI n. 45 piano: SEM;

MODULARIO
F. - Cat. S.T. - 918

Mod. B (Nuovo Catasto Edilizio Urbano)

NUOVO CATASTO EDILIZIO URBANO

(R. DECRETO-LEGGE 13 APRILE 1959, N. 632)

Planimetria dell'immobile situato nel Comune di **PIAZZA BREMBANA**

Via **Ing. S. Calvi**

Ditta **[REDACTED]** L. A. **LENNA** il **10.9.906**

Allegata alla dichiarazione presentata all'Ufficio Tecnico Erariale di **Bergamo**

Scheda N.° **M 70090**

Seminterrato
N. 250

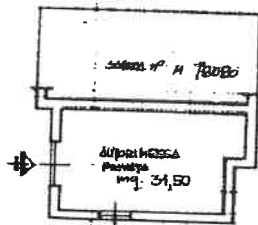

prop. d. s. c.

prop. d. s. c.

prop. d. s. c.

prop. d. s. c.

ORIENTAMENTO



SCALA DI 1:200

Spazio riservato per le annotazioni d'ufficio	DATI DEL CATASTO TERRENI DOVE È SORTA LA NUOVA COSTRUZIONE
DATA 28-12-12	Numero della partita
PROT. N.° 2195	Sezione o Comune censuario Piazza Brembana
	Foglio B
	Numero di mappa 1224-1226
	Subalterno

Compilata dal **Geometra [REDACTED]** (m. del tecnico)

Iscritto all'Albo dei Geometri della Provincia di **BG**

Firma:

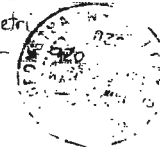

ICA Bg

Catasto dei Fabbricati - Situazione al 18/02/2019 - Comune di PIAZZA BREMBANA (G579) - < Foglio: 8 - Particella: 1398 - Subalterno: 4 >
VIA ING. SANTE CALVI n. 45 piano: SEM;

Ultima planimetria in atti

Data [REDACTED]
Totale schede: 1 - Formato di acquisizione: A3(297x420) - Formato stampa richiesto: A4(210x297)

MOD. AN (CEU)

MINISTERO DELLE FINANZE
DIREZIONE GENERALE DEL CATASTO E DEI S.T.T.E.E.
CATASTO EDILIZIO URBANO (RDL 13-4-1939, n. 852)

Planimetria di u.i.u. in Comune di PIAZZA BREMBANA via SANTE CALVI civ. 69

MODULARIO
F. 10 (mod. 4/88)

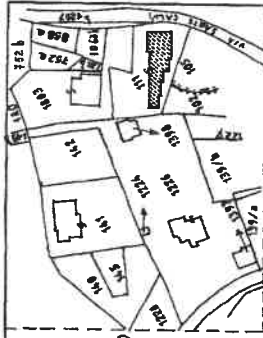

FOGLIO 8
SCALA 1:2000

STRADA COMUNALE
V A S A N T E C A L V I
V A L N E R A

PIANO TERRENO

MAPPALE N. 1803

PROPRIETA'

ALTRA U.I. (sub. P)

ALTRA U.I. (sub. n)

PROPRIETA'

ALTRA U.I.

ALTRA U.I.

ALTRA U.I.

ALTRA U.I.

PROPRIETA' IMAPPALI N. n. 1

ALTRA U.I. (sub. q)

ORIENTAMENTO



SCALA DI: 200

PER DIVISIONE E FUSIONE DEL FOGLIO 8 MAPPALE N. 111

SUB.1- SUB.2- SUB.3- SUB.4- SUB.5- SUB.6- SUB.7- SUB.8- SUB.9- SUB.10

ASSUME IL NUOVO IDENTIFICATIVO FOGLIO 8 MAPPALE N. 111 SUB. 0/93

RISERVATO ALL'UFFICIO



Dichiarazione di N.C.
 Denuncia di variazione
 Identificativi catastali
 n. 111/0
 della provincia di BERGAMO n. 110
 del 14 Agosto 1990
 F. 111 - Subaliquota 0/93

Catasto dei Fabbriotti - Situazione al 18/02/2019 - Comune di PIAZZA BREMBANA (G579) - Foglio: 8 - Particella: 111 - Subaliquota: 0/93

Ultima planimetria in atti

Data XXXXXXXXXX
Totale schede: 1 - Formato di acquisizione: A3(297x420) - Formato stampa richiesto: A4(210x297)

MOD. AN (CEU)

MINISTERO DELLE FINANZE
DIREZIONE GENERALE DEL CATASTO E DEI S.S.T.T.E.E.
CATASTO EDILIZIO URBANO (RDL 13-4-1939, n. 852)

Planimetria di u.i.u. in Comune di PIAZZA BREMBANA via SANTE CALVI CIV. 69

MODULANO
P. 107, mod. 808

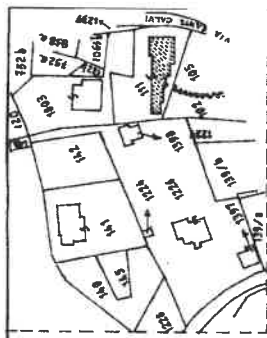

FOGLIO 8
SCALA 1:2000

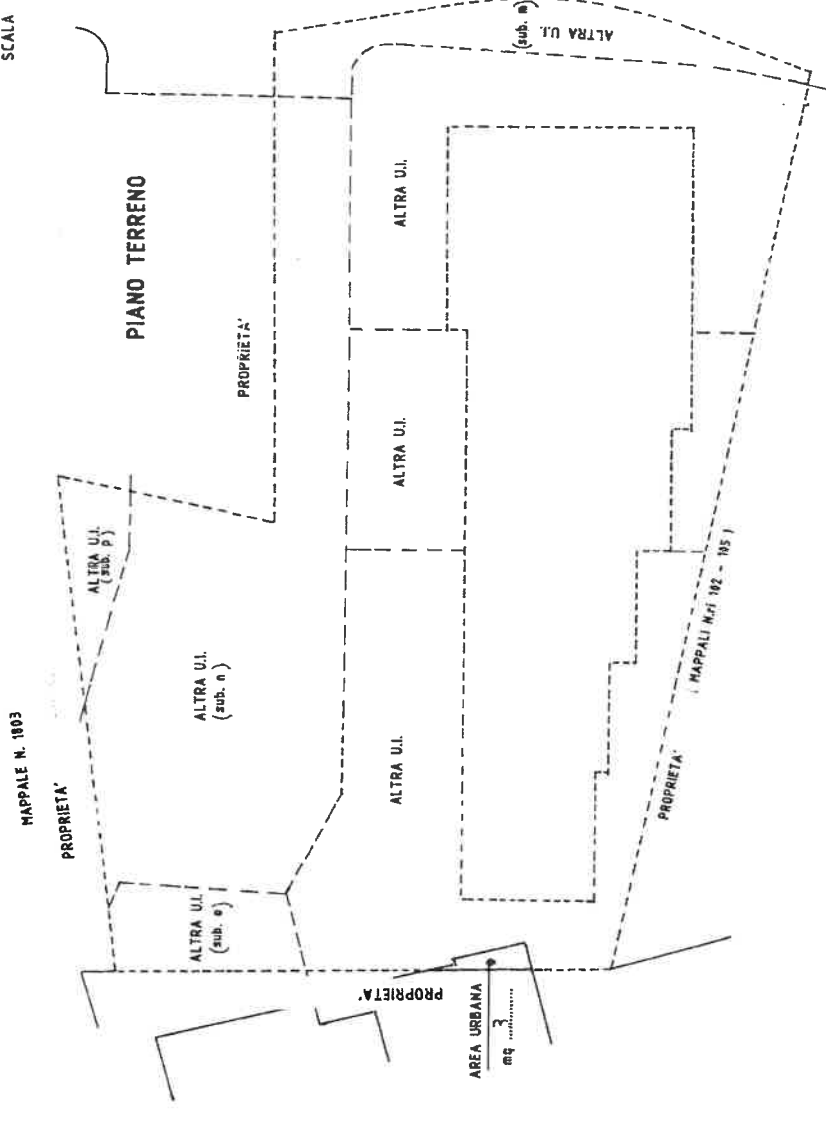

ORIENTAMENTO



SCALA DI 1:200

PER DIVISIONE E FUSIONE DEL FOGLIO 8 MAPPALE N. 111
SUB.1- SUB.2- SUB.3- SUB.4- SUB.5- SUB.6- SUB.7- SUB.8- SUB.9- SUB.10
ASSUME IL NUOVO IDENTIFICATIVO FOGLIO 8 MAPPALE N. 111 SUB. 025

Dichiarazione di N.C. <input type="checkbox"/> Diminuzione di variazione <input checked="" type="checkbox"/>		Compilata dal GEOMETRA iscritto all'Albo de della provincia di BERGAMO n. 1105
E Identificativi catastali numero 01 q data 18/02/2019		Conservatore GEOMETRA della provincia di BERGAMO n. 1105

Catasto dei Fabbricati - Simulazione al 18/02/2019 - Comune di PIAZZA BREMBANA (GS39) - Foglio: 8 - Particella: 111 - Subalterno: 025
VIA ING. SANTE CALVI n. 60

Ultima planimetria in atti

Data

Totale schede: 1 - Formato di acquisizione: A3(297x420) - Formato stampa richiesto: A4(210x297)

MOD. AN (CTU)
 MODULARIO
 P. 109 - mod. 4046
 MINISTERO DELLE FINANZE
 DIREZIONE GENERALE DEL CATASTO E DEI SS.TT.EE.
 CATASTO EDILIZIO URBANO (RDL 13-4-1939, n. 862)
 Planimetria di u.i.u. in Comune di PIAZZA BREMBANA, via S. ANTE CALVI n. 45

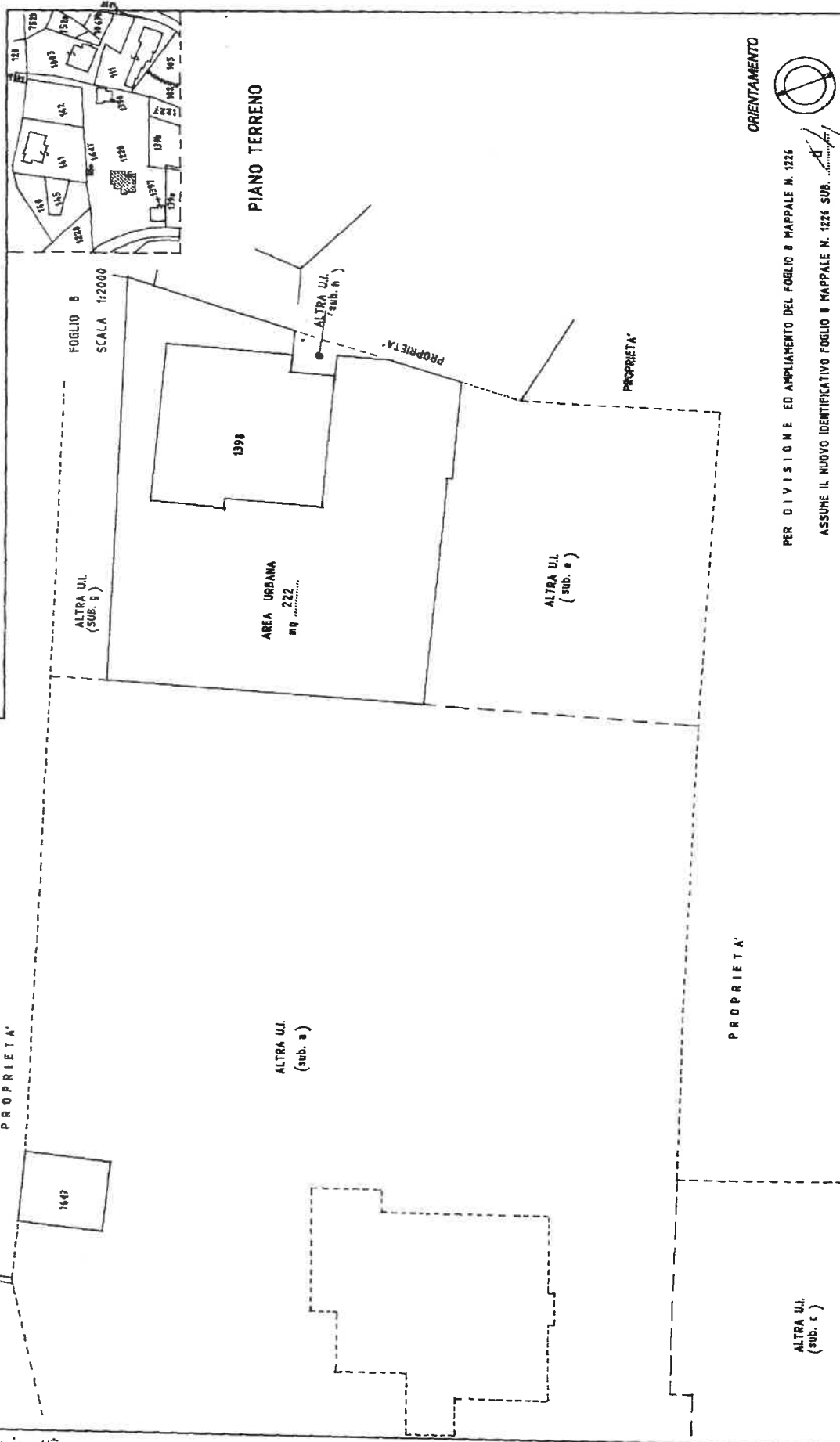

PER DIVISIONE ED AMPLIAMENTO DEL FOGLIO 8 MAPPALE N. 1226
 ASSUME IL NUOVO IDENTIFICATIVO FOGLIO 8 MAPPALE N. 1226 SUB. 45

ORIENTAMENTO

SCALA DI: 200

RESERVATO ALL'UFFICIO

7 NOV 1990

12586/4

GEOMETRA
 Compete del [REDACTED]
 Inscritto all'Albo de [REDACTED]
 della provincia di BERGAMO

Dichiarazione di N.C.
 Denuncia di variazione
 Identificativi catastali

E. n. 1226/0

Catasto dei Fabbricati - Situazione al 18/02/2019 - Comune di PIAZZA BREMBANA (G579) - Foglio: 8 - Particella: 1226 - Subalfe/no: 4 ->
 VIA ING. SANTE CALVI n. 45;

Ultima planimetria in atti

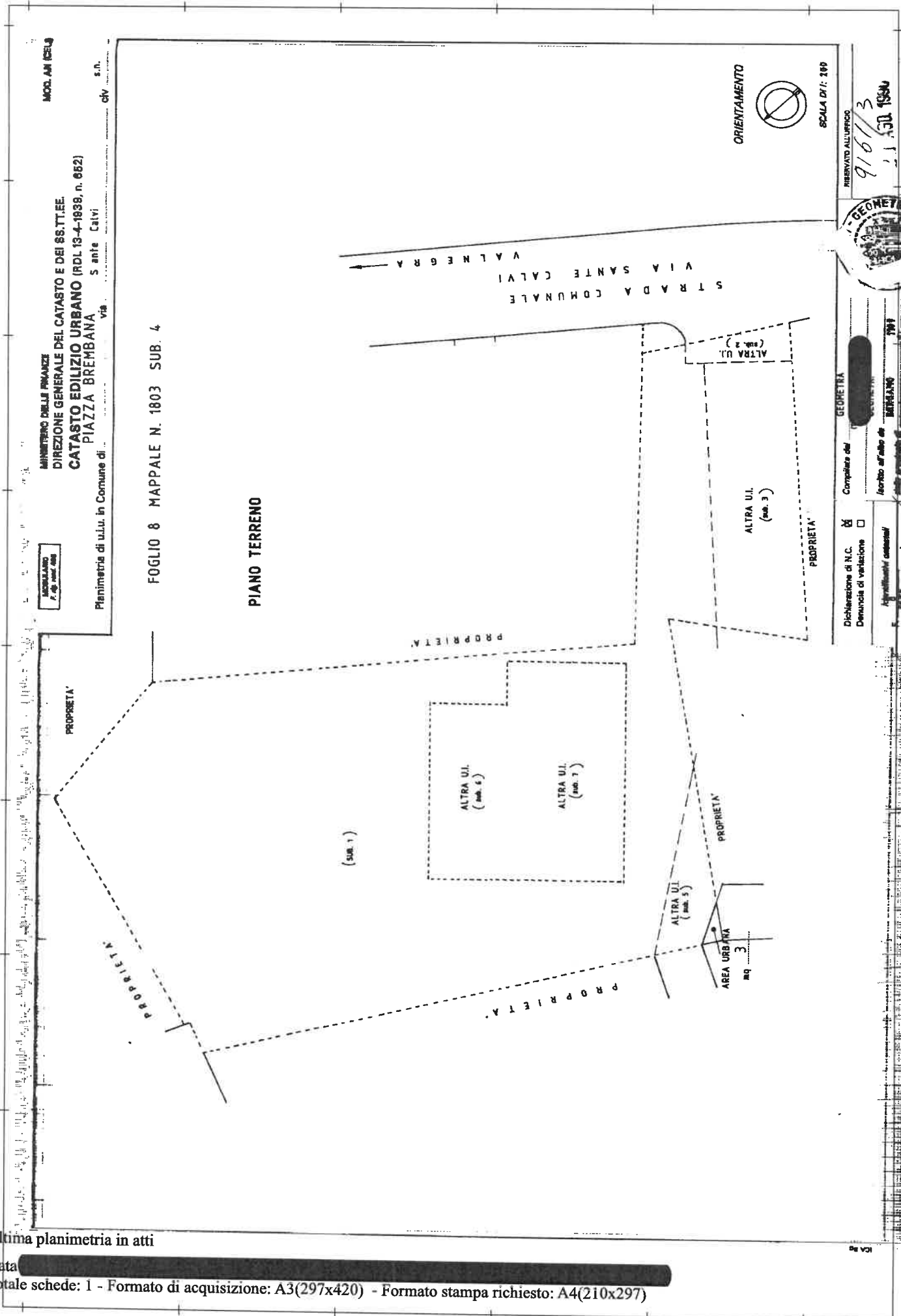

MOD. AN (CELA)
 MINISTERO DELLE FINANZE
 DIREZIONE GENERALE DEL CATASTO E DEI SS.TT.EE.
 CATASTO EDILIZIO URBANO (RD. 13-4-1938, n. 652)
 PIAZZA BREMBANA 5 ante Calvi
 Planimetria di u.u. in Comune di
 VIA S. ANTONIO

FOGLIO 8 MAPPALE N. 1803 SUB. 4

PIANO TERRENO

ORIENTAMENTO
 SCALA DI: 100

RISERVATO ALL'UFFICIO
 916113
 11.30.1984



GEOMETRA
 Compete del
 Dichiarazione di N.C.
 Denuncia di variazione
 Ipotecari essenziali
 Iscritto all'Albo di BREMBANA
 1997

Catastro del Comune di BREMBANA (GS79) - s. Foglio 8 - Particella 1803 - Subalterno 4
 VIA ING. SANTE CALVI n. SN piano: 1;