

MODULARIO
F. Cat. S. T. - 315



MINISTERO DELLE FINANZE

MOD. B (Nuovo Catasto Edilizio Urbano)

DIREZIONE GENERALE DEL CATASTO E DEI SERVIZI TECNICI ERARIALI

Lire
20

NUOVO CATASTO EDILIZIO URBANO

(R. DECRETO-LEGGE 13 APRILE 1939, N. 639)

Planimetria dell'immobile situato nel Comune di ALGHERO Via G. DELEDDA

Ditta ACCARDO VITTORIO

Allegata alla dichiarazione presentata all'Ufficio Tecnico Erariale di SASSARI

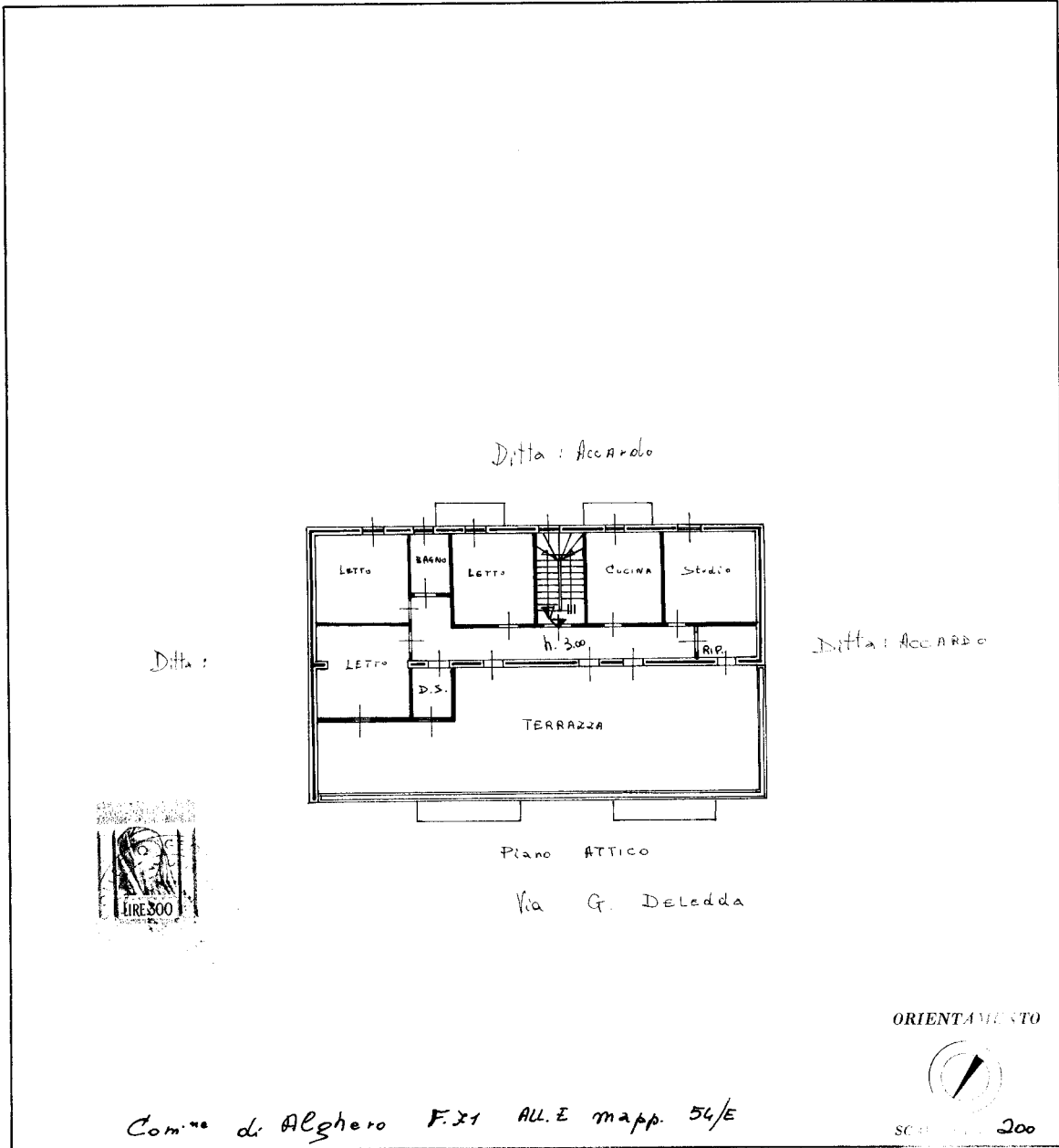

SPAZIO RISERVATO PER LE ANNOTAZIONI D'UFFICIO	
DATA	71
PROT. N°	2276
	6

Compilata dal GEOM. MARIO TRONA
(Titolo, nome e cognome del tecnico)

Iscritto all'Albo de' GEOMETRI
della Provincia di SASSARI

DATA 21-2-67

Firma: Geo. Mario Trona

ISTITUTO POLIGRAFICO DELLO STATO

Ultima planimetria in atti

Catasto dei Fabbricati - Situazione al 23/04/2021 - Comune di ALGHERO (A192) - < Foglio: 71 - Particella: 2276 - Subalterno: 6 >
Firmato DA: FALCONE MARIO ALBAPUBBLICATA: ALBAPUBBLICATA ARUBAPUBBLICATA: ARUBAPUBBLICATA A3 NG CA 3 Serial#: 399802b7e95f669ccc0939f4f3b859c65e

