

TRIBUNALE CIVILE E PENALE DI COSENZA
- SEZIONE CIVILE -

PERIZIA TECNICA D'UFFICIO RIGUARDANTE L' SECUZIONE IMMOBILIARE POST LEGGE 80 VERTENTE TRA BANCA NUOVA SPA E

-NUMERO DI RUOLO GENERALE : 30/2014

-GIUDICE ISTRUTTORE : Dott GRECO GIUSEPPE

-IL C.T.U. : Dott. Ing. EMILIO SODA

ALLEGATO C4	Stato Attuale Area Albergo Proprietà	
	IL C.T.U.	
Data	Ing. Emilio Soda	

**STUDIO TECNICO-ING. EMILIO SODA-VIA MADONNA DELL'ARCO
87050 MANGONE (CS)-TEL/FAX 0984-9621354
E-mail : soda.emilio@gmail.com PEC emilio.soda.a7655a@ingpec.eu**

N=22500

E=3100

STRADA PROVINCIALE CAMIGLIATELLO

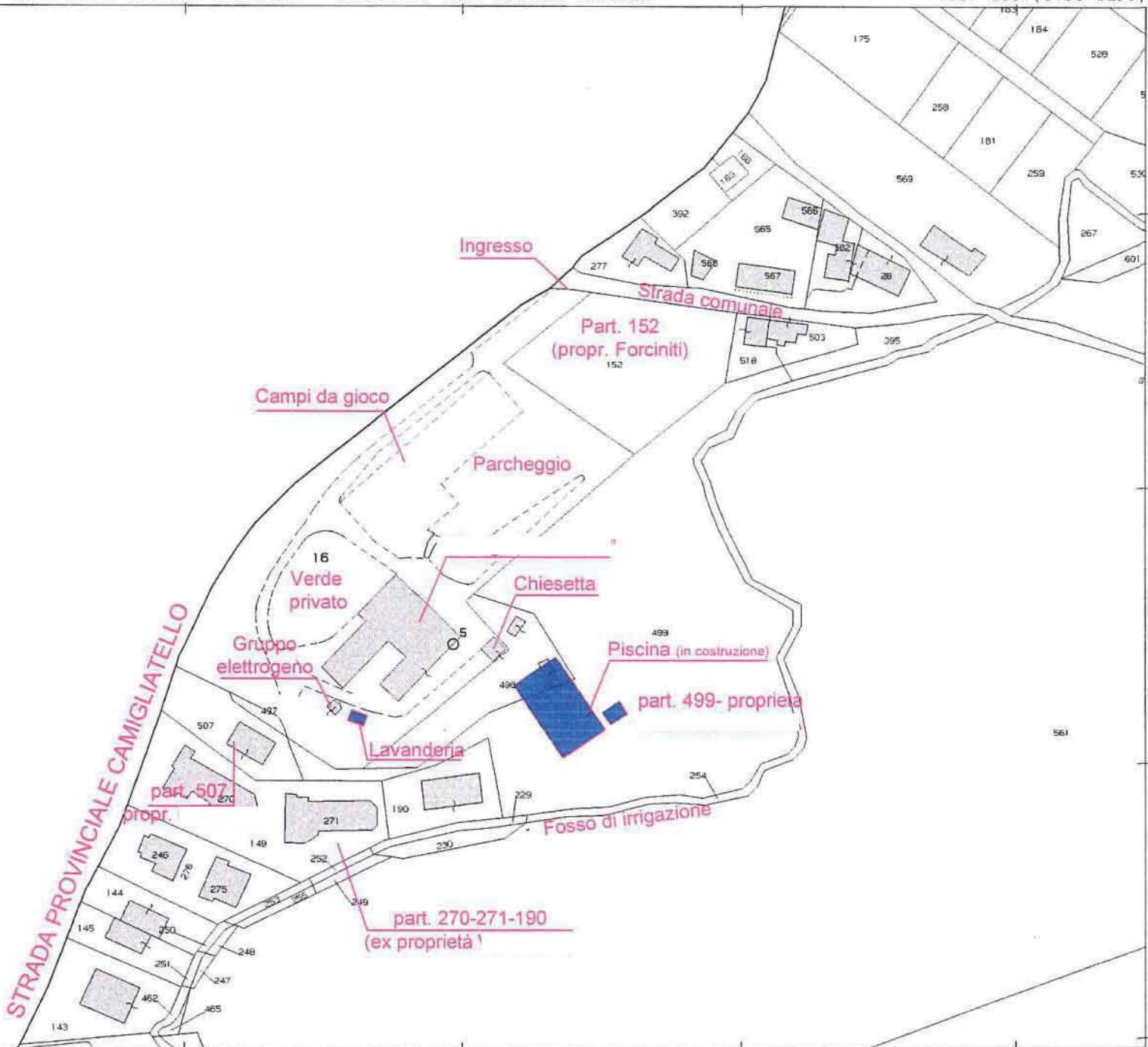

18-Mag-2015 17:42
 Prot. n. 1289184/2015
 Scala originale: 1:2000
 Dimensione cornice: 534.000 x 378.000 metri
 Comune: SPEZZANO DELLA SILA
 Foglio: 26
 1 Particella: 16

TRIBUNALE CIVILE E PENALE DI COSENZA
- SEZIONE CIVILE -

**PERIZIA TECNICA D'UFFICIO RIGUARDANTE L' SECUZIONE
IMMOBILIARE POST LEGGE 80 VERTENTE TRA BANCA
NUOVA SPA E**

-NUMERO DI RUOLO GENERALE : 30/2014

-GIUDICE ISTRUTTORE : Dott GRECO GIUSEPPE

-IL C.T.U. : Dott. Ing. EMILIO SODA

ALLEGATO C5	Stato Attuale Terreno Edificabile Proprietà	
	IL C.T.U.	
Data	Ing. Emilio Soda	

**STUDIO TECNICO-ING. EMILIO SODA-VIA MADONNA DELL'ARCO
87050 MANGONE (CS)-TEL/FAX 0984-9621354
E-mail : soda.emilio@gmail.com PEC emilio.soda.a7655a@ingpec.eu**

FUOGUO 2

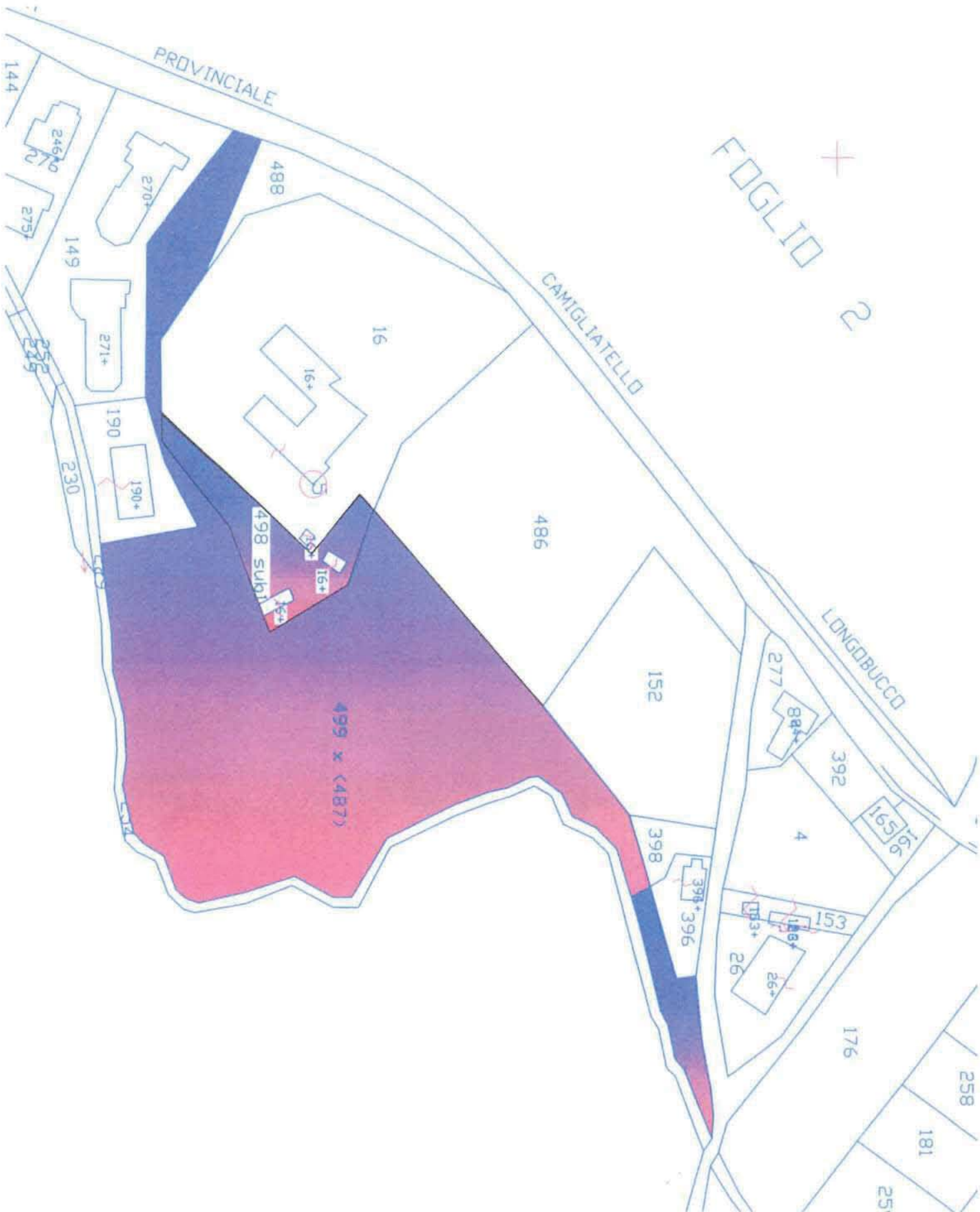

TRIBUNALE CIVILE E PENALE DI COSENZA
- SEZIONE CIVILE -

PERIZIA TECNICA D'UFFICIO RIGUARDANTE L' SECUZIONE IMMOBILIARE POST LEGGE 80 VERTENTE TRA BANCA NUOVA SPA E

-NUMERO DI RUOLO GENERALE : 30/2014

-GIUDICE ISTRUTTORE : Dott GRECO GIUSEPPE

-IL C.T.U. : Dott. Ing. EMILIO SODA

ALLEGATO C6	Stato Attuale Immobili In Rende Proprietà	
	IL C.T.U.	
Data	Ing. Emilio Soda	

**STUDIO TECNICO-ING. EMILIO SODA-VIA MADONNA DELL'ARCO
87050 MANGONE (CS)-TEL/FAX 0984-9621354
E-mail : soda.emilio@gmail.com PEC emilio.soda.a7655a@ingpec.eu**

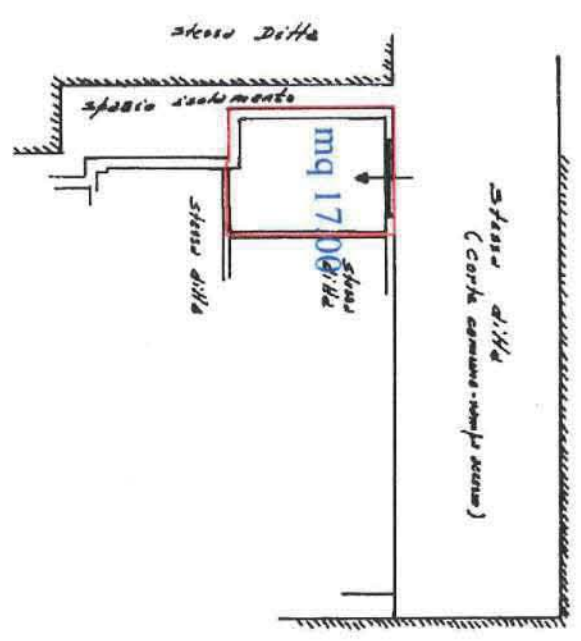

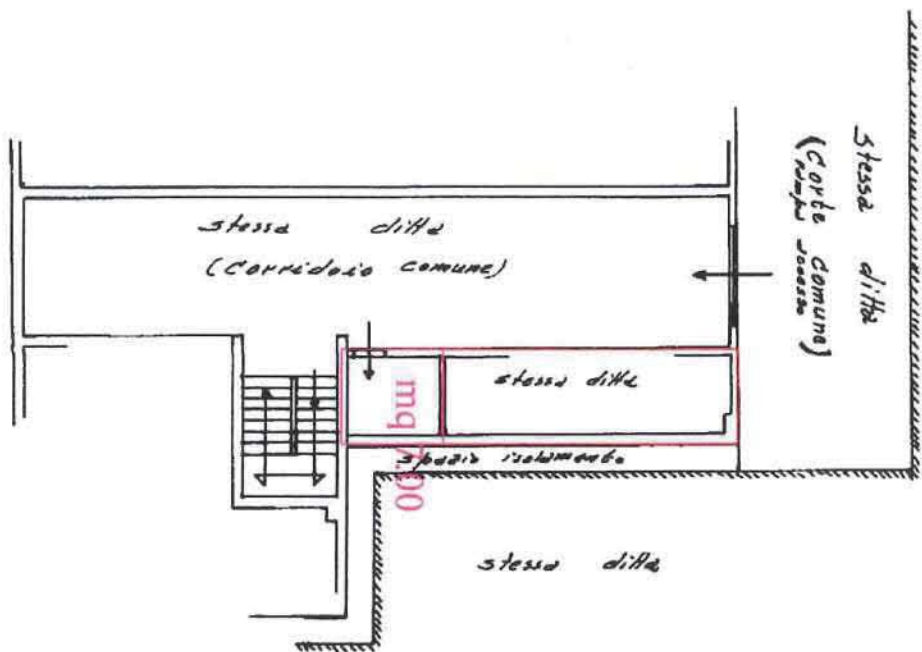

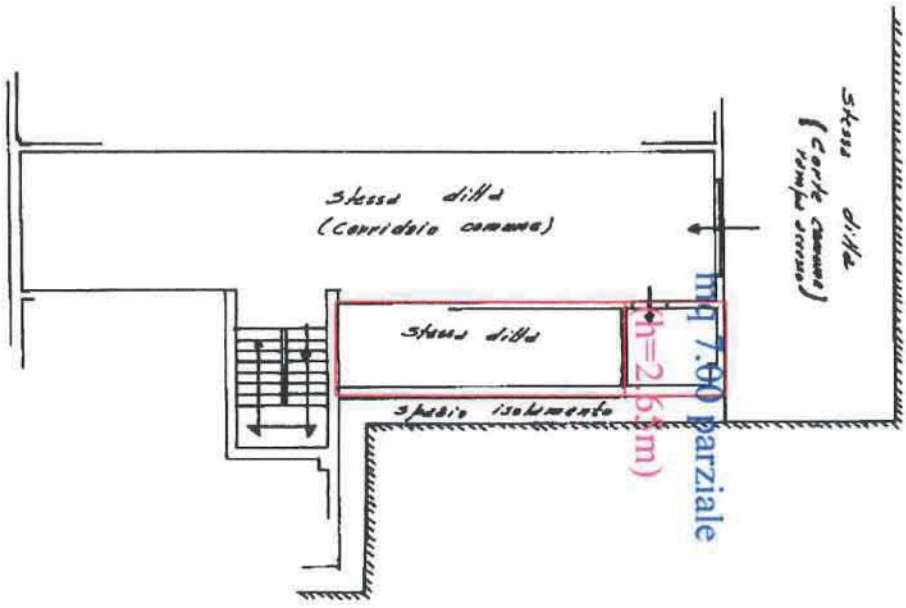

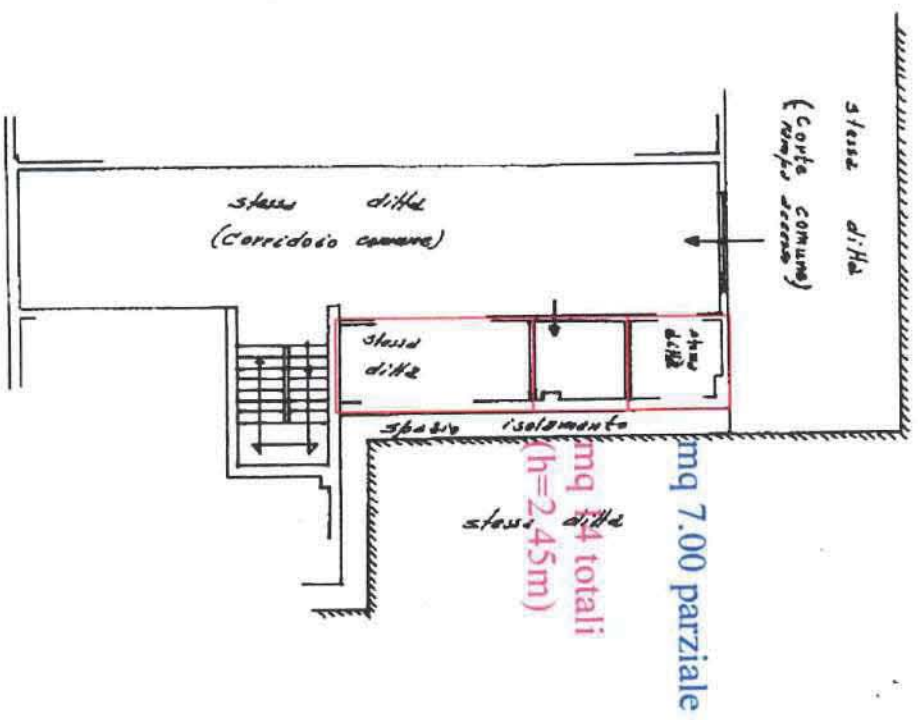

PIRRA & SOMMERBERG
 (Loc. Sgomer) h. m. 2.60

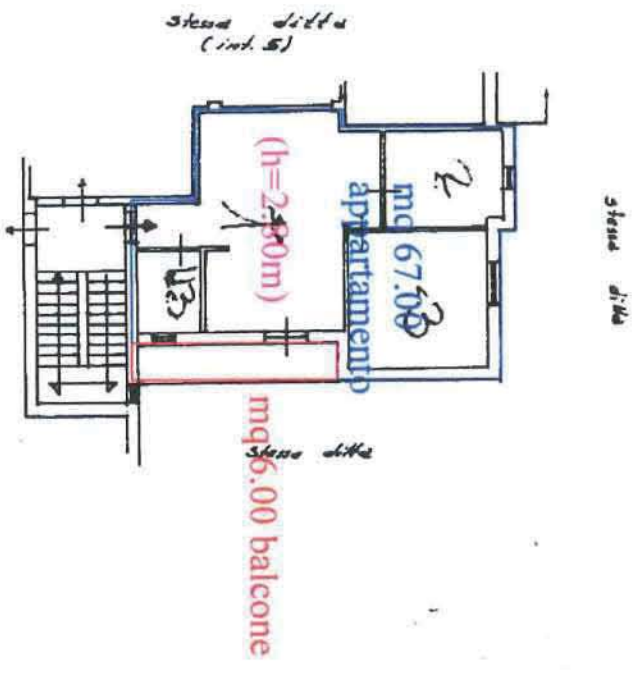

Edificio "A"
Int. 6

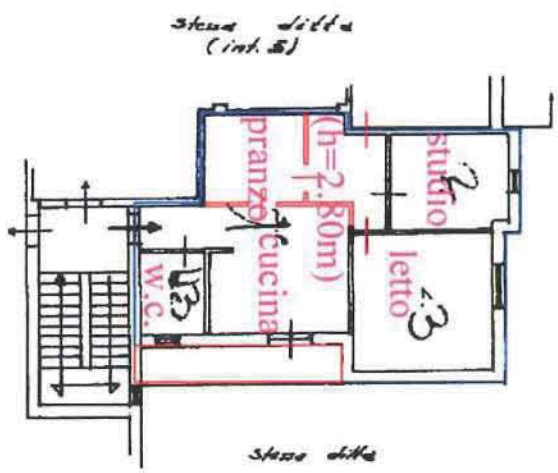

Stanza ditta

PIANO SECONDO
h. m. 6.80

TRIBUNALE CIVILE E PENALE DI COSENZA
- SEZIONE CIVILE -

**PERIZIA TECNICA D'UFFICIO RIGUARDANTE L' SECUZIONE
IMMOBILIARE POST LEGGE 80 VERTENTE TRA BANCA
NUOVA SPA E**

-NUMERO DI RUOLO GENERALE : 30/2014

-GIUDICE ISTRUTTORE : Dott GRECO GIUSEPPE

-IL C.T.U. : Dott. Ing. EMILIO SODA

ALLEGATO C6bis	Stato Attuale Immobili Camigliatello Proprietà	
	IL C.T.U.	
Data	Ing. Emilio Soda	

**STUDIO TECNICO-ING. EMILIO SODA-VIA MADONNA DELL'ARCO
87050 MANGONE (CS)-TEL/FAX 0984-9621354
E-mail : soda.emilio@gmail.com PEC emilio.soda.a7655a@ingpec.eu**

PIANO TERRA mq 47,00

PIANO TERRA- SUB. 3

TERRAZZO mq 10,00

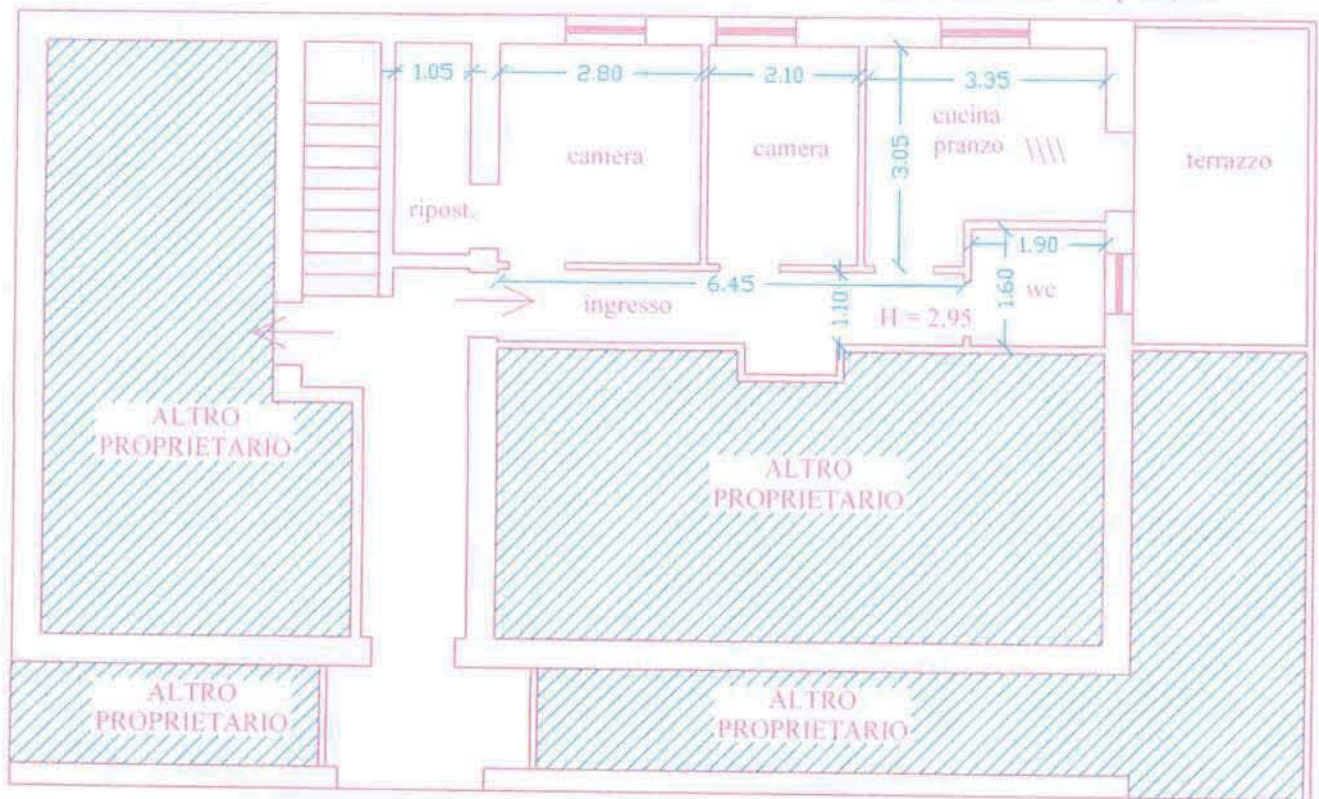

PIANO PRIMO- SUB. 5

PIANO TERRA mq 67,00

$H = 0.70$

