

TRIBUNALE CIVILE E PENALE DI COSENZA
- SEZIONE CIVILE -

**PERIZIA TECNICA D'UFFICIO RIGUARDANTE L' SECUZIONE
IMMOBILIARE POST LEGGE 80 VERTENTE TRA BANCA
NUOVA SPA E**

-NUMERO DI RUOLO GENERALE : 30/2014

-GIUDICE ISTRUTTORE : Dott GRECO GIUSEPPE

-IL C.T.U. : Dott. Ing. EMILIO SODA

ALLEGATO D1	Documentazione Fotografica Albergo Proprietà	
	IL C.T.U.	
Data	Ing. Emilio Soda	

**STUDIO TECNICO-ING. EMILIO SODA-VIA MADONNA DELL'ARCO
87050 MANGONE (CS)-TEL/FAX 0984-9621354
E-mail : soda.emilio@gmail.com PEC emilio.soda.a7655a@ingpec.eu**























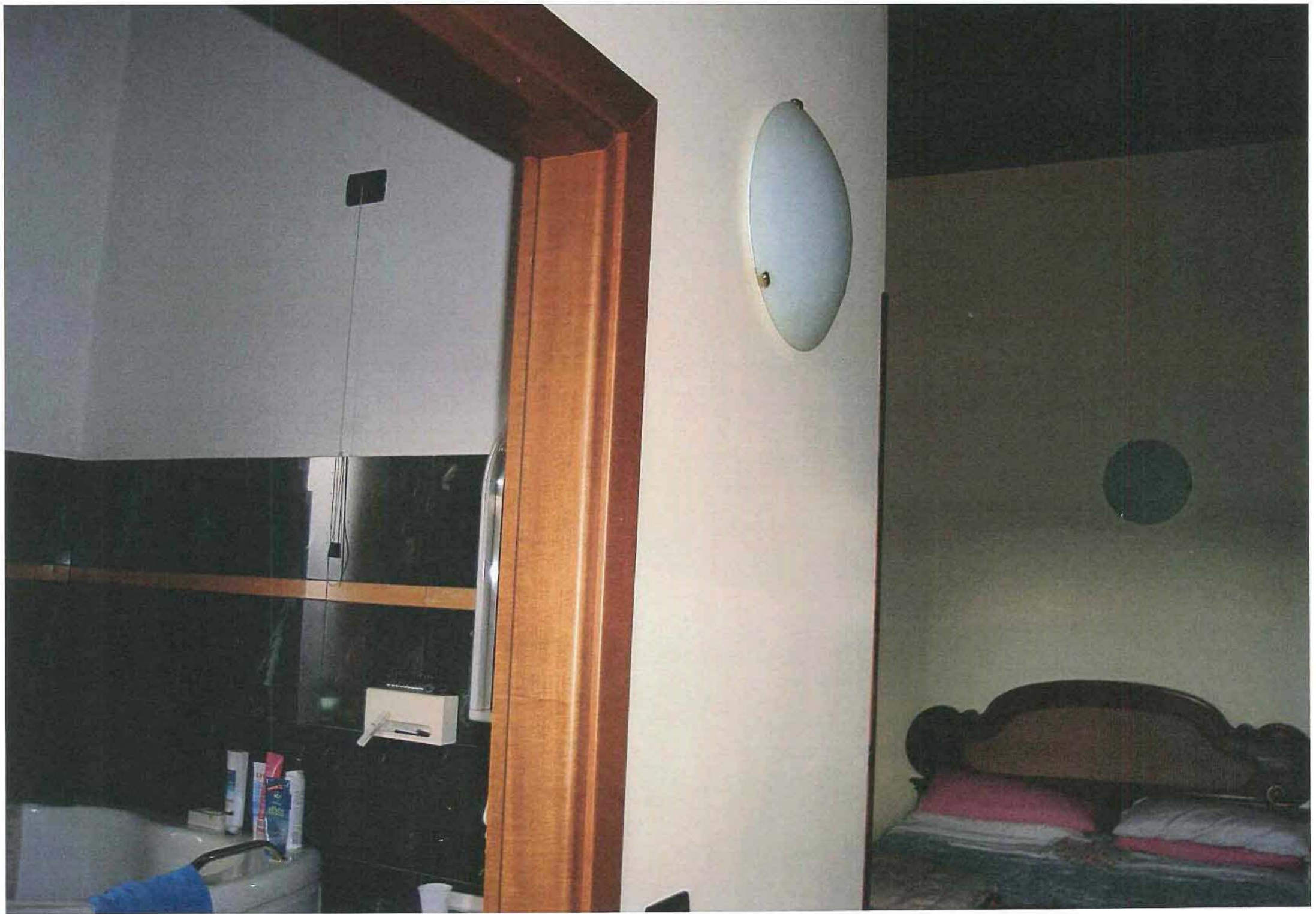

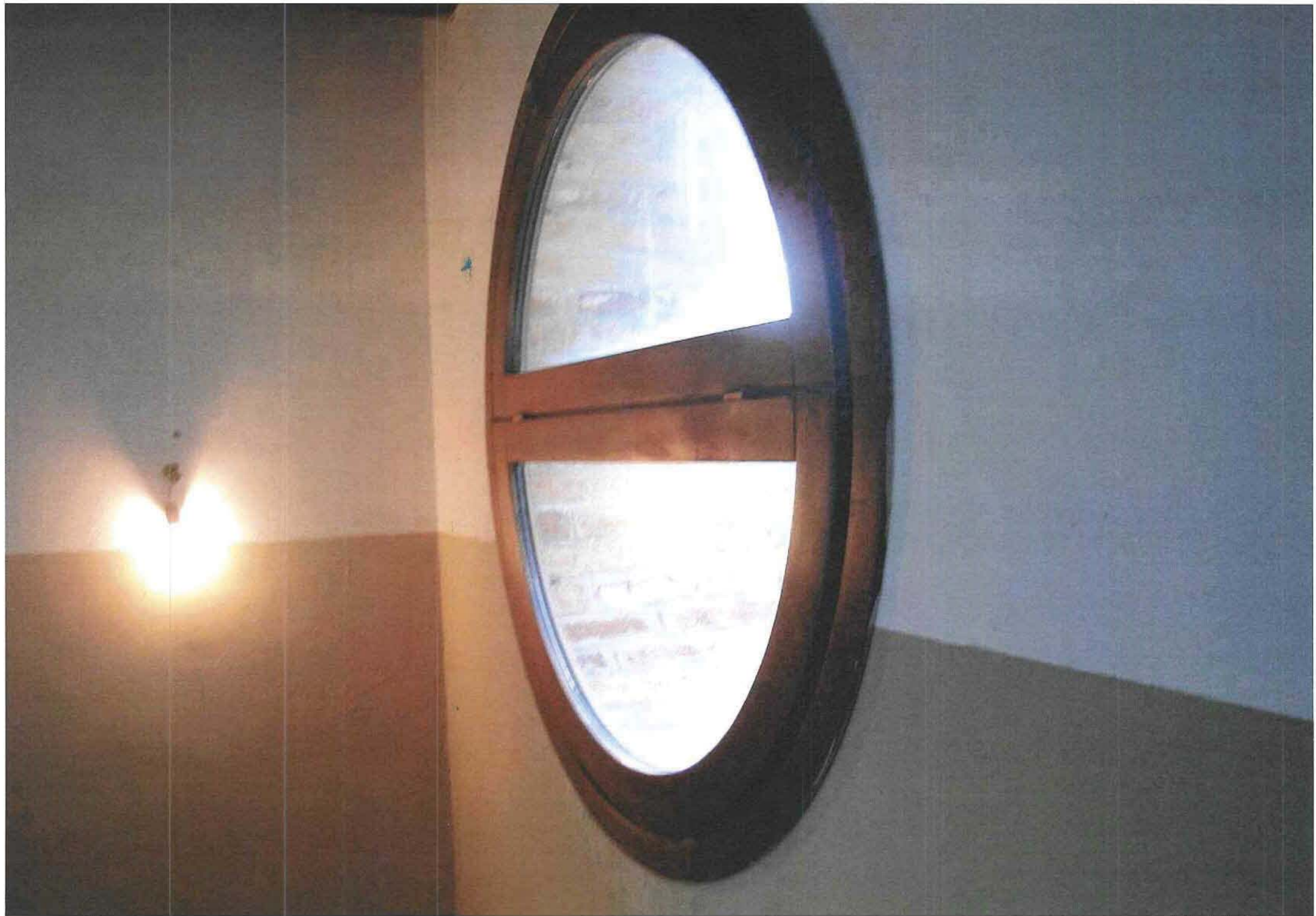







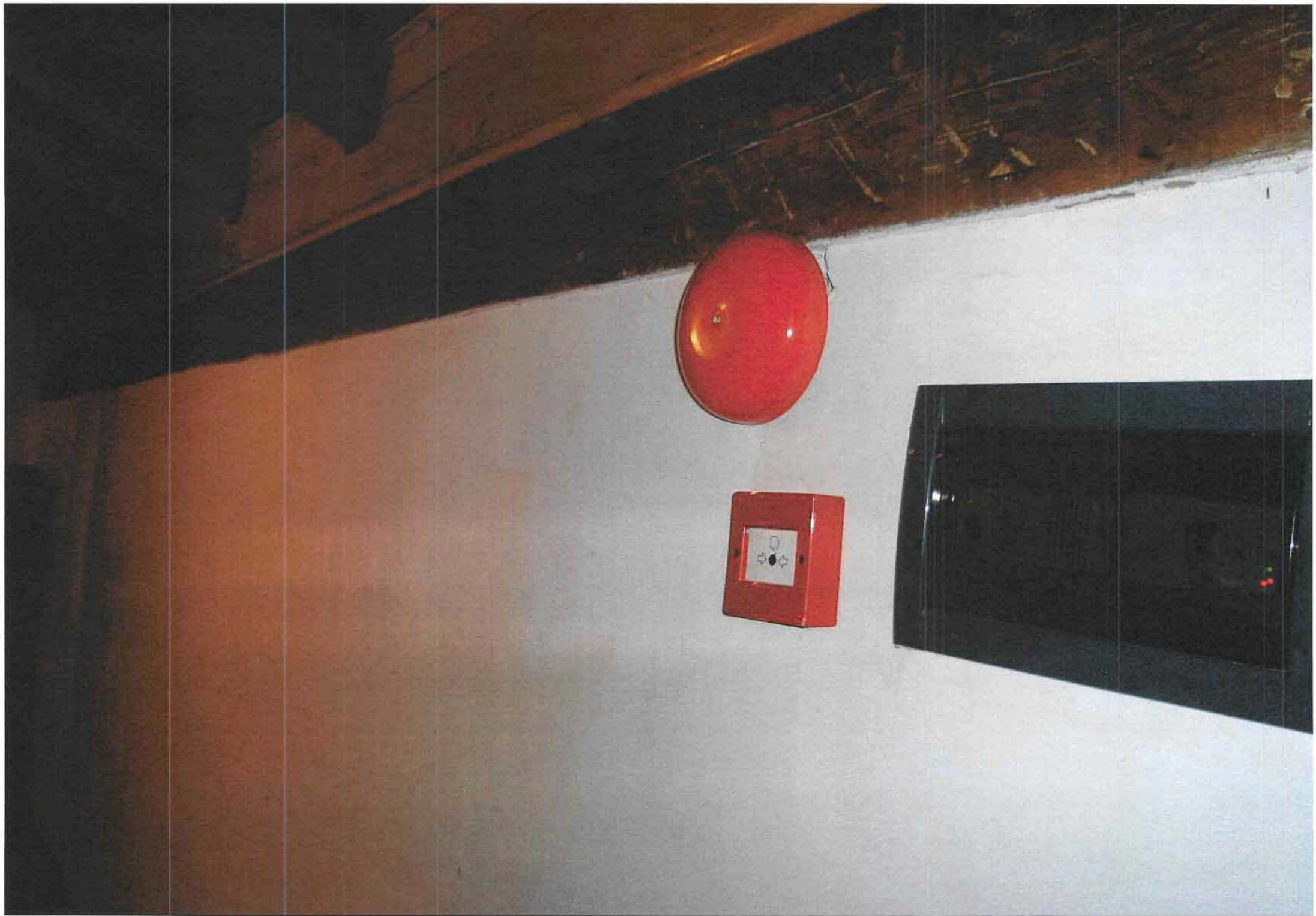

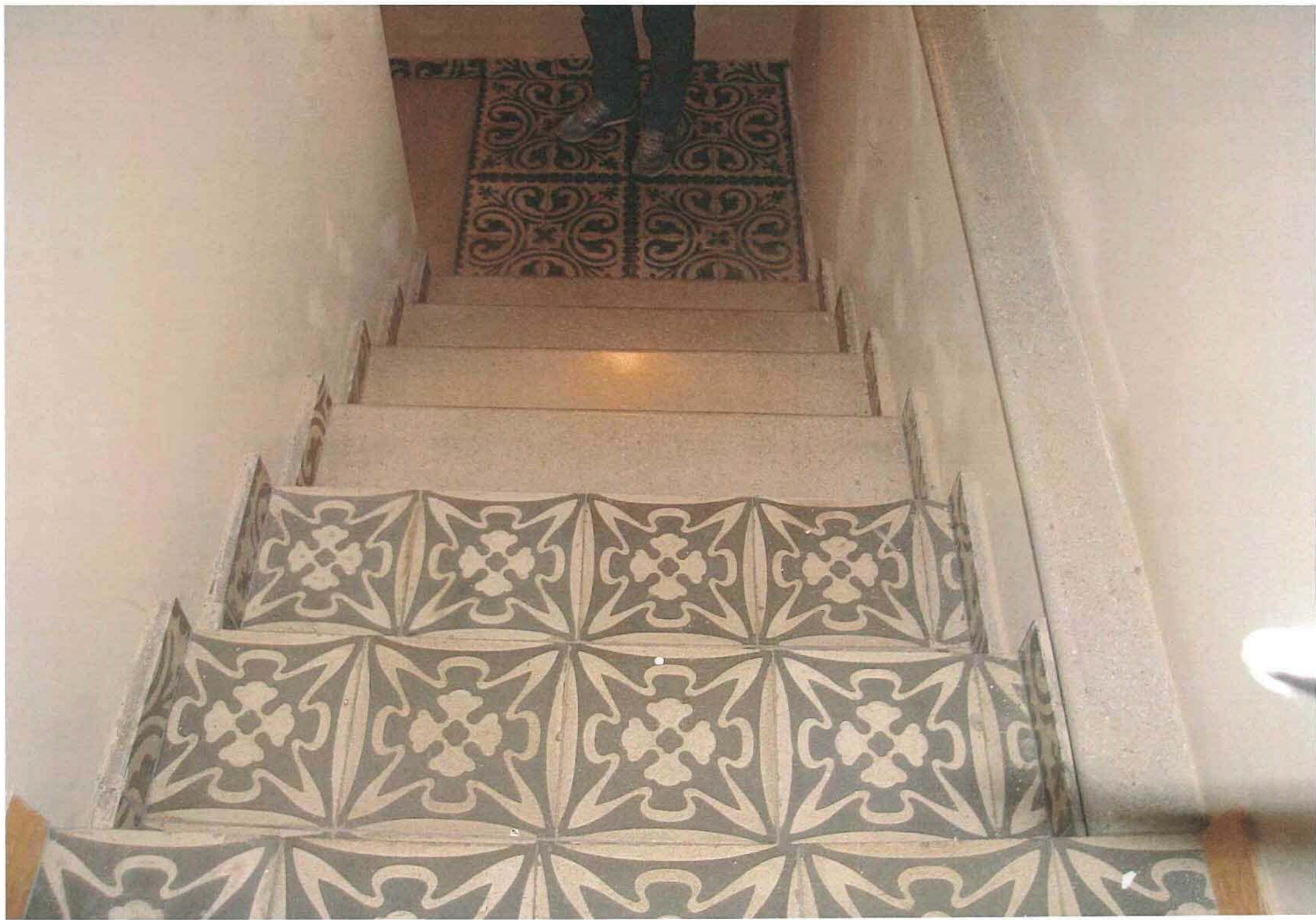





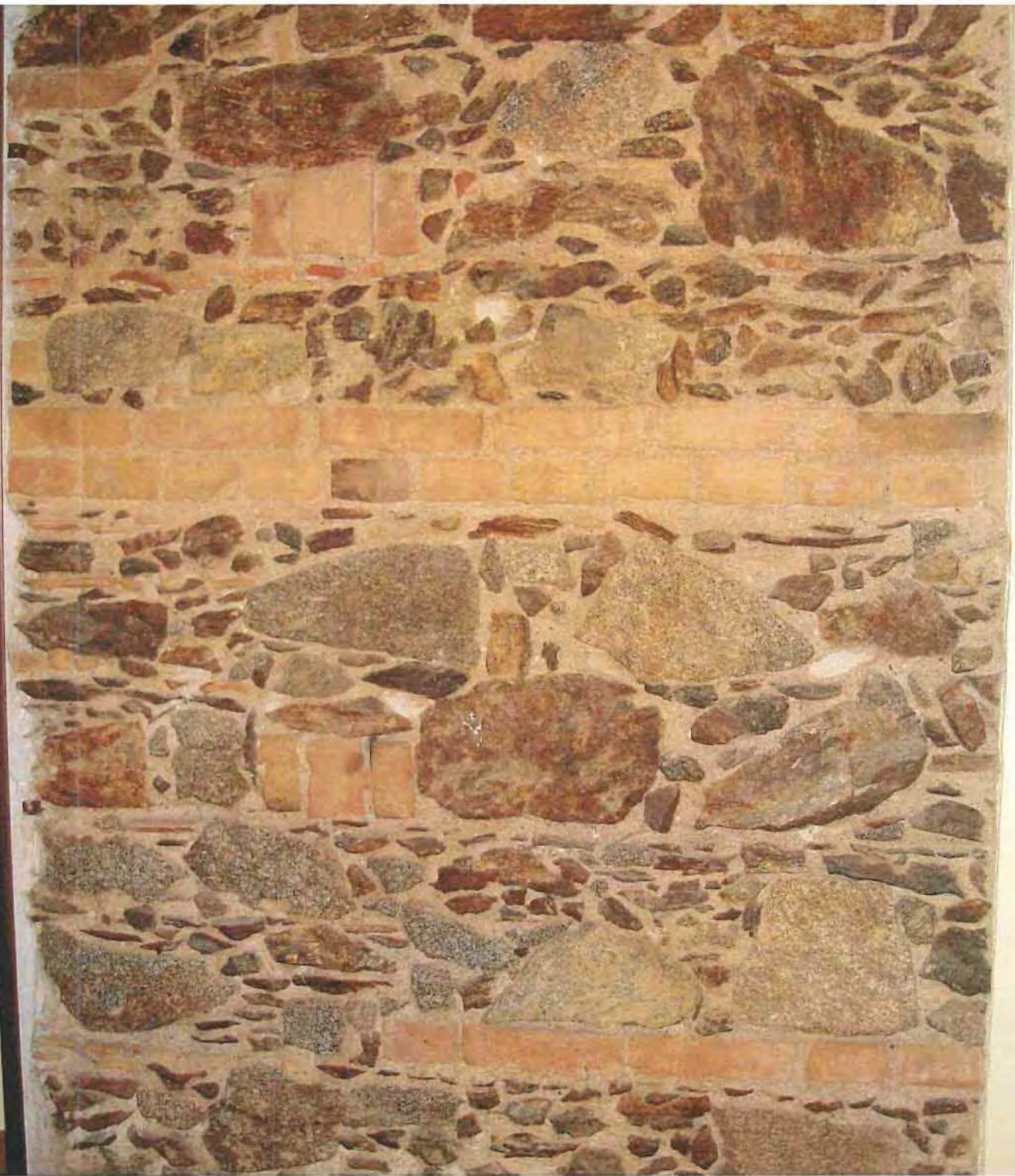

TRIBUNALE CIVILE E PENALE DI COSENZA
- SEZIONE CIVILE -

**PERIZIA TECNICA D'UFFICIO RIGUARDANTE L' SECUZIONE
IMMOBILIARE POST LEGGE 80 VERTENTE TRA BANCA
NUOVA SPA E**

-NUMERO DI RUOLO GENERALE : 30/2014

-GIUDICE ISTRUTTORE : Dott GRECO GIUSEPPE

-IL C.T.U. : Dott. Ing. EMILIO SODA

ALLEGATO D2	Documentazione Fotografica Terreno Edificabile in Camigliatello Proprietà :	
	IL C.T.U.	
Data	Ing. Emilio Soda	

**STUDIO TECNICO-ING. EMILIO SODA-VIA MADONNA DELL'ARCO
87050 MANGONE (CS)-TEL/FAX 0984-9621354
E-mail : soda.emilio@gmail.com PEC emilio.soda.a7655a@ingpec.eu**

























TRIBUNALE CIVILE E PENALE DI COSENZA
- SEZIONE CIVILE -

**PERIZIA TECNICA D'UFFICIO RIGUARDANTE L' SECUZIONE
IMMOBILIARE POST LEGGE 80 VERTENTE TRA BANCA
NUOVA SPA E**

-NUMERO DI RUOLO GENERALE : 30/2014

-GIUDICE ISTRUTTORE : Dott GRECO GIUSEPPE

-IL C.T.U. : Dott. Ing. EMILIO SODA

ALLEGATO D3	Documentazione Fotografica Immobili In Rende Proprietà	
	IL C.T.U.	
Data	Ing. Emilio Soda	

**STUDIO TECNICO-ING. EMILIO SODA-VIA MADONNA DELL'ARCO
87050 MANGONE (CS)-TEL/FAX 0984-9621354
E-mail : soda.emilio@gmail.com PEC emilio.soda.a7655a@ingpec.eu**

