

Allegato 3
Planimetrie catastali e visure

**Agenzia del Territorio
CATASTO FABBRICATI
Ufficio Provinciale di
Prato**

Dichiarazione protocollata n. PO0073291 del 16/06/2009

Planimetria di u.i.u. in Comune di Montemurlo

Via Montalese

civ.

Identificativi Catastali:

Sezione:

Foglio: 15

Particella: 358

Subalterno: 535

Compilata da:
Messineo Francesco

Iscritto all'albo:
Geometri

Prov. Prato

N. 283

Scheda n. 1

Scala 1:200

PIANO TERRA

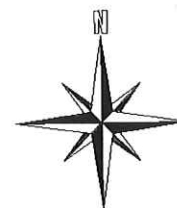
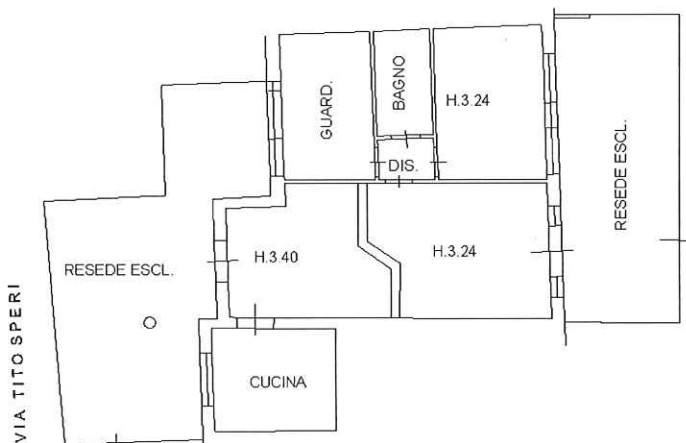

Ultima planimetria in atti

Data: 17/02/2021 - n. T45592 - Richiedente: BRGCLN69B67G999Z

Totale schede: 1 - Formato di acquisizione: A4(210x297) - Formato stampa richiesto: A4(210x297)

Catasto dei Fabbricati - Situazione al 17/02/2021 - Comune di MONTEMURLO (F572) - Foglio: 15 - Particella: 358 - Subalterno: 535 >
VIA MONTALESE piano: T;

**Agenzia delle Entrate
CATASTO FABBRICATI
Ufficio Provinciale di
Prato**

Dichiarazione protocollo n. PO0018936 del 02/05/2017

Planimetria di u.i.u. in Comune di Montemurlo

Via Tito Speri

civ. 2

Identificativi Catastali:

Sezione:

Foglio: 15

Particella: 358

Subalterno: 606

Compilata da:

Cecconi Emanuele

Iscritto all'albo:
Geometri

Prov. Prato

N. 559

Scheda n. 1

Scala 1:200

PIANO TERRA

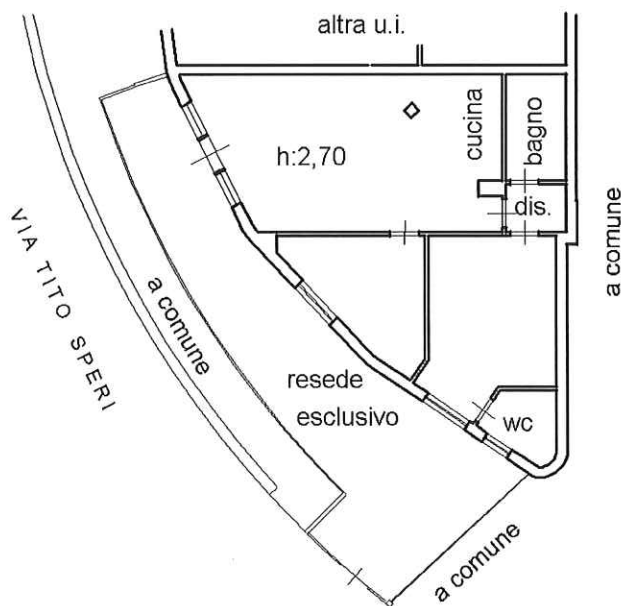

Ultima planimetria in atti

Data: 17/02/2021 - n. T45594 - Richiedente: BRGCLN69B67G999Z

Totale schede: 1 - Formato di acquisizione: A4(210x297) - Formato stampa richiesto: A4(210x297)

Catasto dei Fabbricati - Situazione al 17/02/2021 - Comune di MONTEMURLO (F572) - < Foglio: 15 - Particella: 358 - Subalterno: 606 >
VIA TITO SPERI n. 2 piano: T;