

FOTO AEREE



Immobile oggetto di pignoramento



Figura 1 - Inquadramento dall'alto



Figura 2 - Individuazione immobile pignorato dall'alto





Figura 3 – Distanza dall’Ospedale Umberto I circa 300 m; distanza dall’Università Kore di Enna circa 400 m.



Figura 4 – Toponomastica attorno all’immobile



Planimetria stato di fatto attuale

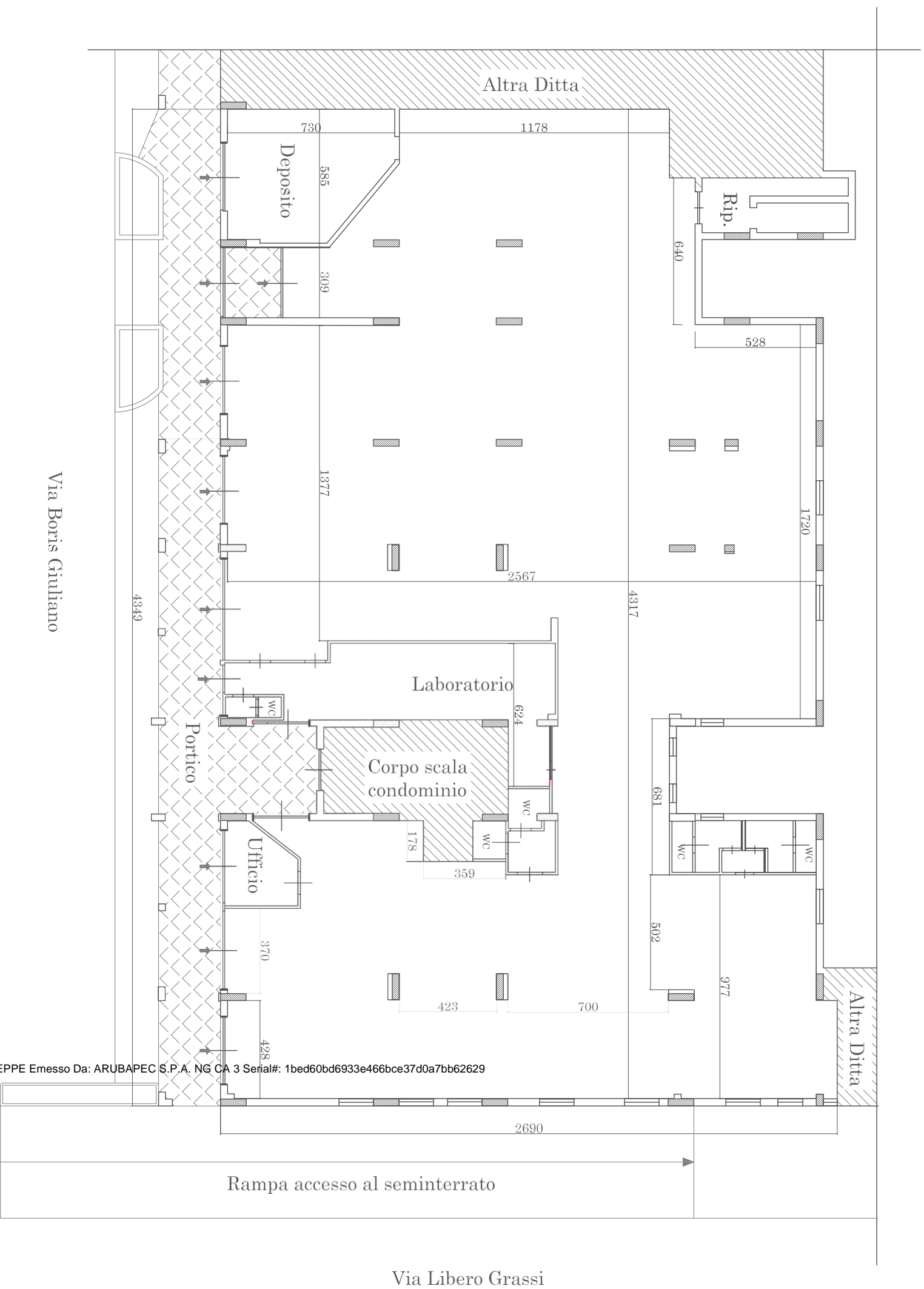

Via Boris Giuliano

Via Libero Grassi

TRIBUNALE DI ENNA

Esecuzioni Immobiliari

Procedimento Esecutivo Immobiliare n.104/2016 R. G. Es.

PLANIMETRIA STATO DI FATTO

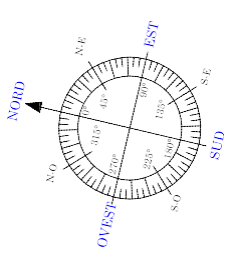

Studio Tecnico
Dot. Ing. Giuseppe Zarbà
Ingegnere Civile
 Via Fichina, n. 11
 94013 Leonforte (EN)
 e-mail: giuseppezarba@gmail.com
 PEC: giuseppezarba@ingpec.eu

Firmato Da: ZARBA GIUSEPPE Emesso Da: ARUBAPEC S.P.A. NG CA 3 Serial#: 1bed60bd6933e466bce37d0a7bb62629

Rev.	Data	Motivo Revisione	Disegnatore
0	28/02/2017	Emesso per produzione	GZ
1			
2			

Form.: A3 Scale: 1:200 Cod.: C01s_0018 DWG: C01s+01SCT0002.dwg Tit.: A 1/4

Planimetria difformità catastali

- Demolizioni
- Costruzioni

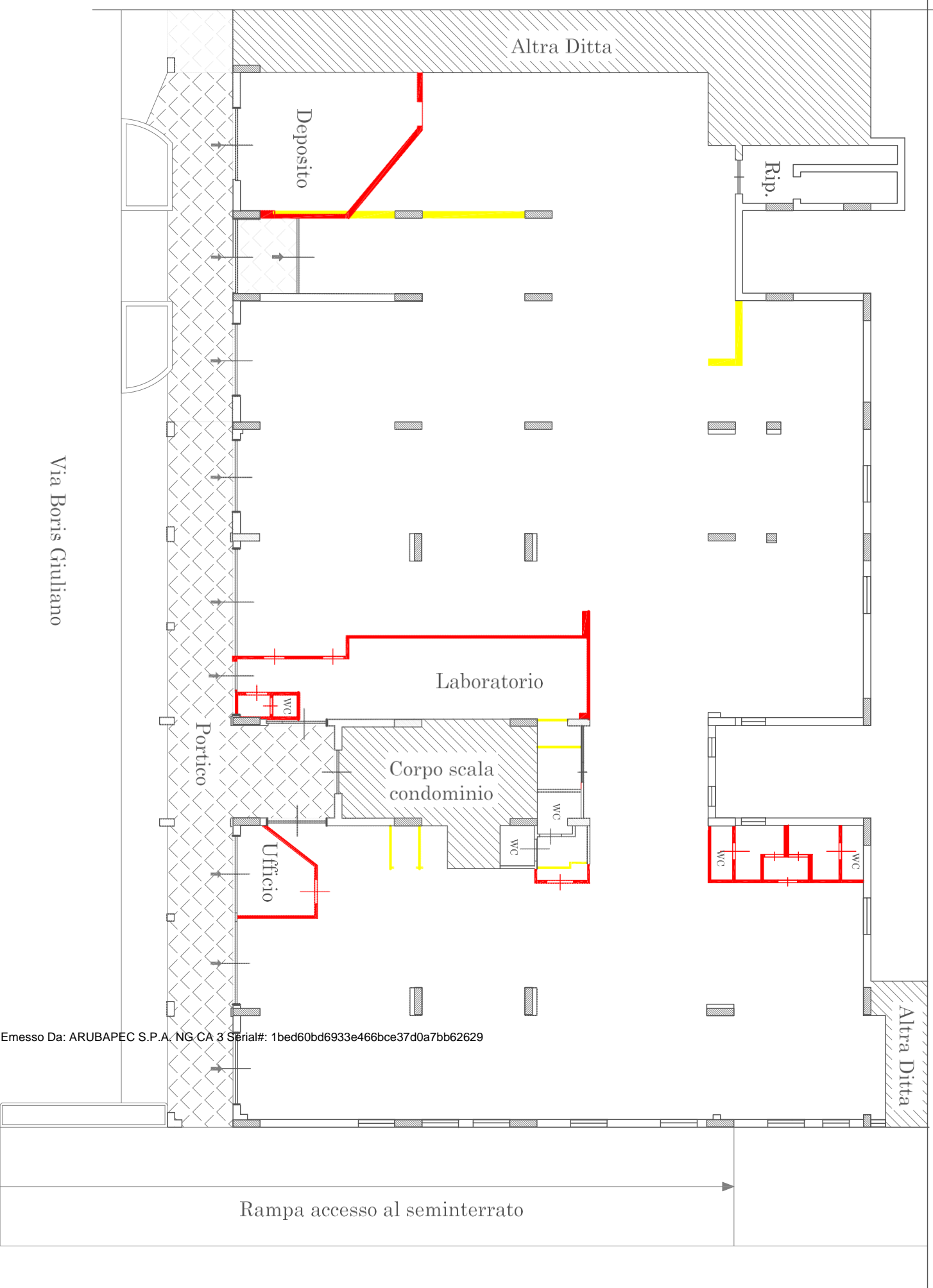

Via Boris Giuliano

Via Libero Grassi

TRIBUNALE DI ENNA

Esecuzioni Immobiliari

Procedimento Esecutivo Immobiliare n. 104/2016 R. G. Es.

PLANIMETRIA DIFORMITÀ CATASTALI

Studio Tecnico
Dot. Ing. Giuseppe Zarbà
 Ingegnere Civile



Via Fichera, n. 11
 94013 Leonforte (EN)
 cod. 320848748
 email: giuseppezarba@gmail.com
 PEC: giuseppezarba@ingpec.eu

Firmato Da: ZARBA GIUSEPPE Emesso Da: ARUBAPEC S.P.A. NG CA 3 Serial#: 1bed60bd6933e466bce37d0a7bb62629

Rev.	Data	Motivo Revisione	Disegnatore
0	28/02/2017	Emesso per produzione	GZ
1			
2			

Compr.:
 Form.: A3
 Scale: 1:200
 Cod.: C01S-0018
 DMG: C01S+01SCT0002.dwg
 Tit.: A 2/4

Planimetria difformità U.T.C.

Difformità presenti agli atti del comune

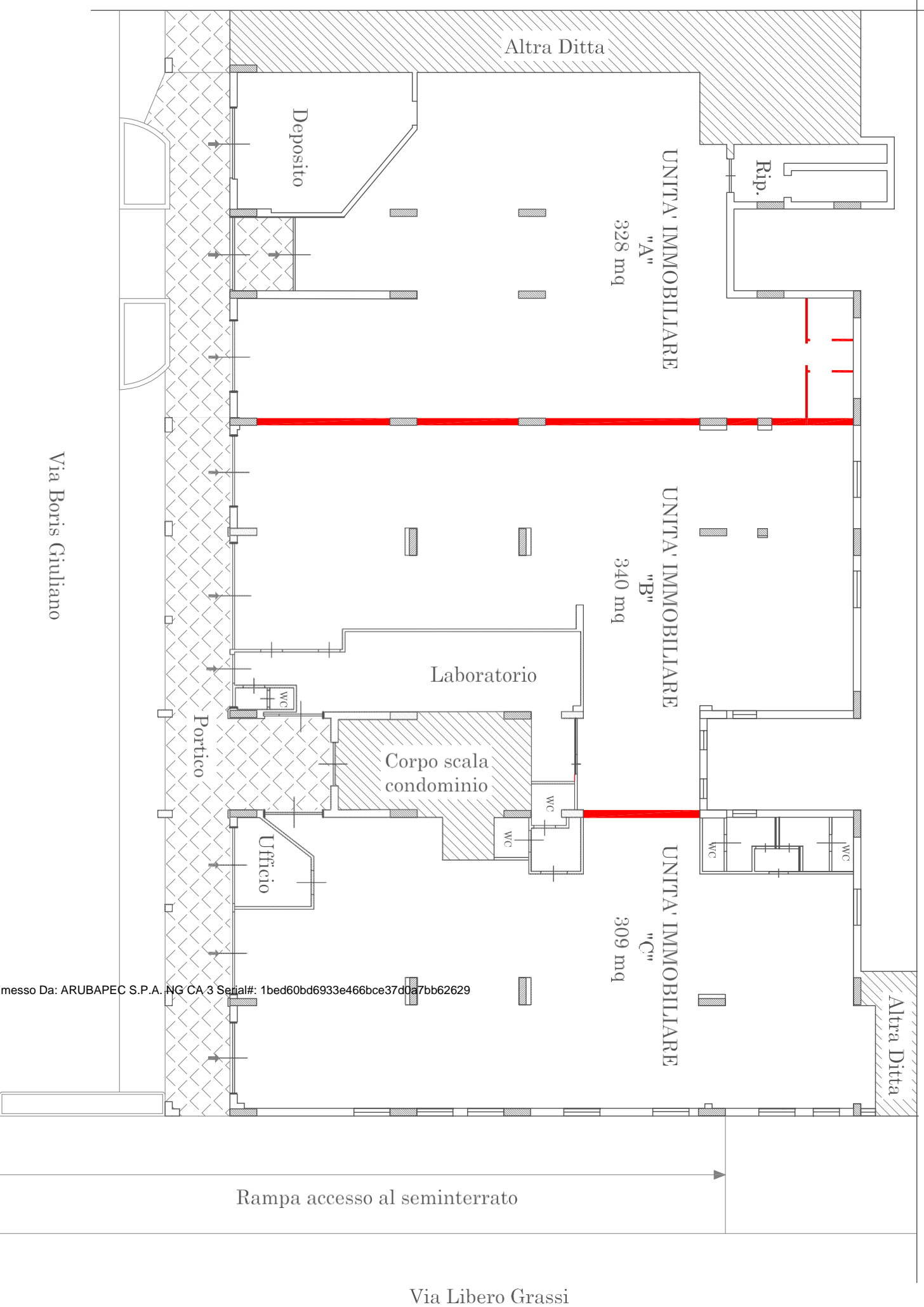

Via Boris Giuliano

Via Libero Grassi

TRIBUNALE DI ENNA

Esecuzioni Immobiliari

Procedimento Esecutivo Immobiliare n. 104/2016 R. G. Es.

PLANIMETRIA DIFORMITA' UFFICIO TECNICO COMUNALE

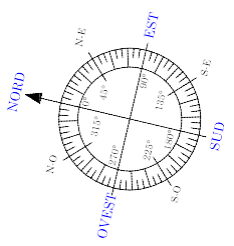

Studio Tecnico
Dot. Ing. Giuseppe Zarbà
Ingegnere Civile

Via Fichera, n. 11
94013 Leonforte (EN)
contatti: giuseppezarba@gmail.com
cod. 320848748
PEC: giuseppezarba@ingpec.eu

Firmato Da: ZARBA GIUSEPPE Emesso Da: ARUBAPEC S.P.A. NG CA 3 Serial#: 1bed60bd6933e466bce37d0a7bb62629

Rev.	Data	Motivo Revisione	Disegnatore
0	28/02/2017	Emesso per produzione	GZ
1			
2			

Forma: A3 Scale: 1:200 Cod.: C01S-0018 DMG: C01S+01SCT0002.dwg Tar.: A 3/4

Planimetria divisione Condomini

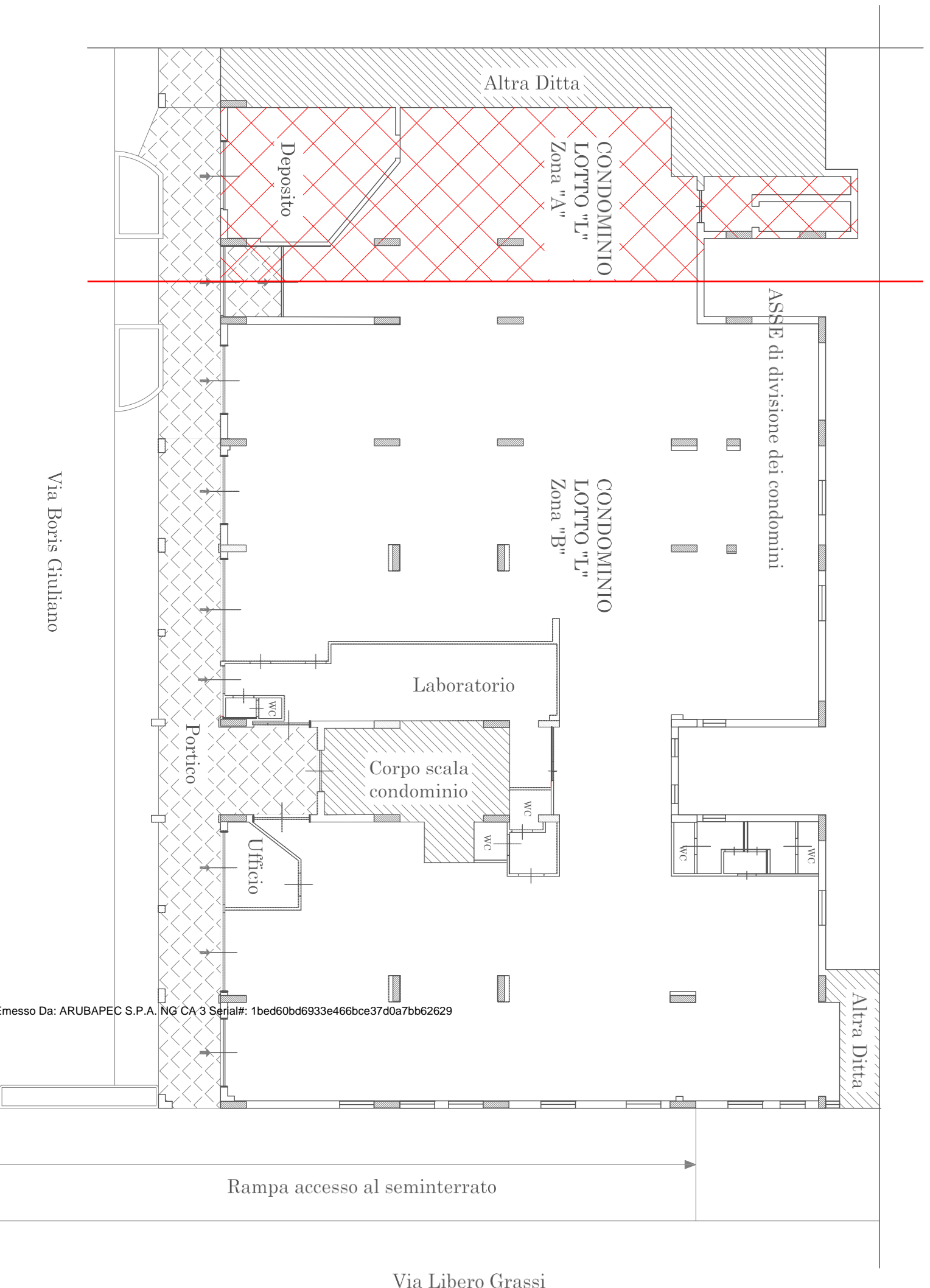

Via Boris Giuliano

Via Libero Grassi

TRIBUNALE DI ENNA

Esecuzioni Immobiliari

Procedimento Esecutivo Immobiliare n. 104/2016 R. G. Es.

PLANIMETRIA DIVISIONE CONDOMINI

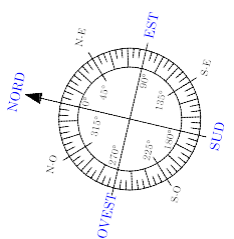

Studio Tecnico
Dot. Ing. Giuseppe Zarbà
Ingegnere Civile

Via Fichera, n. 11
 94013 Leonforte (EN)
 e-mail: giuseppezarba@gmail.com
 cell: 320848748
 PEC: giuseppezarba@ingpec.eu

Firmato Da: ZARBA GIUSEPPE Emesso Da: ARUBAPEC S.P.A. NG CA 3 Serial#: 1bed60bd6933e466bce37d0a7bb62629

Rev.	Data	Motivo Revisione	Disegnatore
0	28/02/2017	Emesso per produzione	GZ
1			
2			

Comm.:
 Form.: A3
 Scale: 1:200
 Cod.: C01S-0018
 DMG: C01S+01SCTU002.dwg
 Tit.: A 4/4