

**Agenzia del Territorio  
CATASTO FABBRICATI  
Ufficio Provinciale di  
Potenza**

Dichiarazione protocollo n. PZ0215309 del 02/10/2012

Planimetria di u.i.u. in Comune di Tito

Contrada Campi

civ.

Identificativi Catastali:

Sezione:

Foglio: 32

Particella: 1417

Subalterno: 22

Compilata da:

Iscritto all'albo:  
Geometri

Prov. Potenza

N. 1280

Scheda n. 1

Scala 1:200

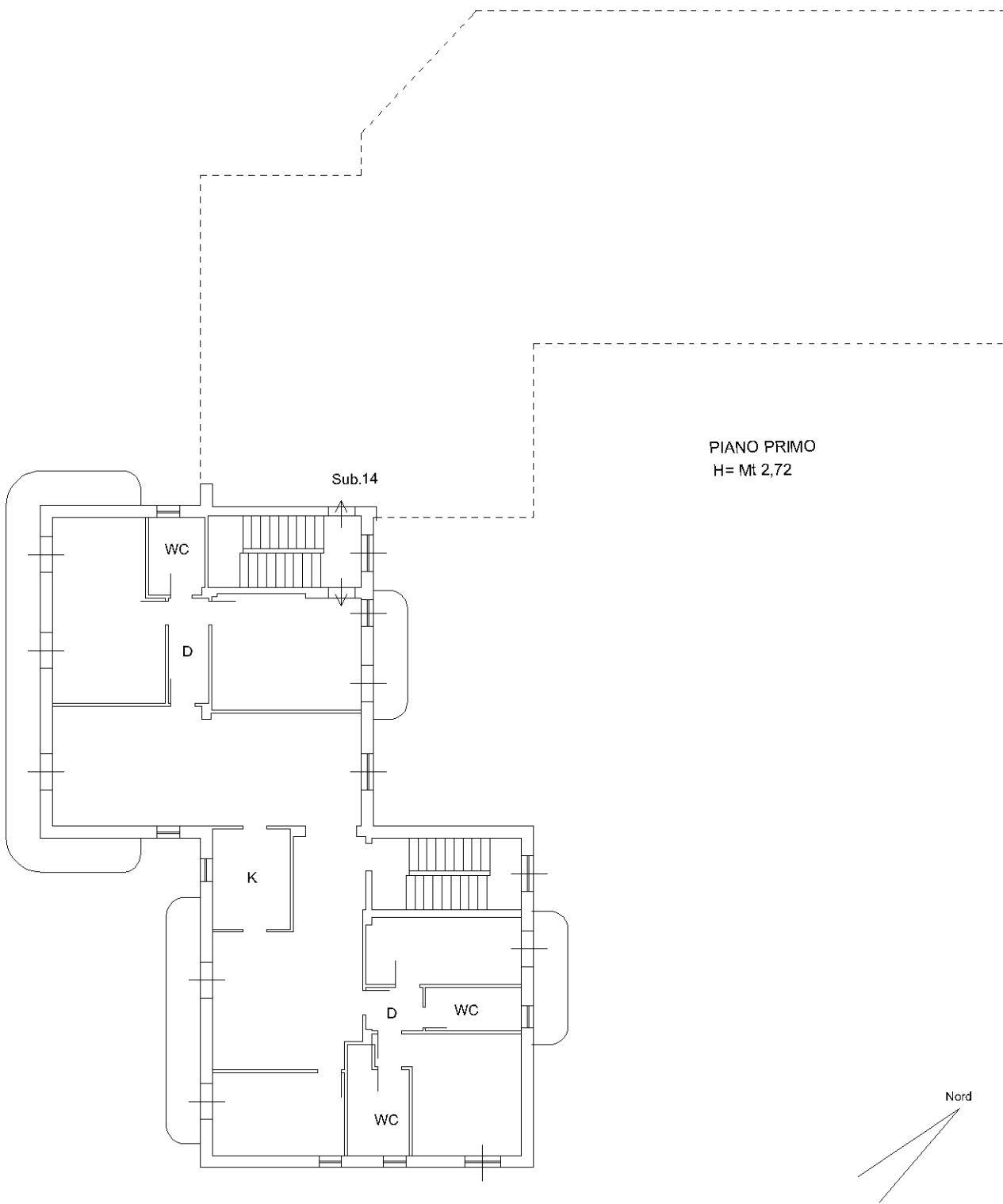

Ultima planimetria in atti

Catasto dei Fabbricati - Situazione al 11/11/2022 - Comune di TITO (L.181) - < Foglio 32 - Particella 1417 - Subalterno 22 >  
Firmato D6C07RRA DA ROCCO PI E SASSO BA TANGHIBARFERRI S P A. NG CA 3 Serial#: d96d90c02b5c84a5ec1f89d424ae117



**Agenzia del Territorio  
CATASTO FABBRICATI  
Ufficio Provinciale di  
Potenza**

Dichiarazione protocollo n. PZ0041220 del 07/04/2006

Planimetria di u.i.u. in Comune di Tito

Contrada Campi

civ.

Identificativi Catastali:

Sezione:

Foglio: 32

Particella: 1417

Subalterno: 19

Completato da:

Iscritto all'albo:  
Geometri

Prov. Potenza

N. 1280

Scheda n. 1

Scala 1:200

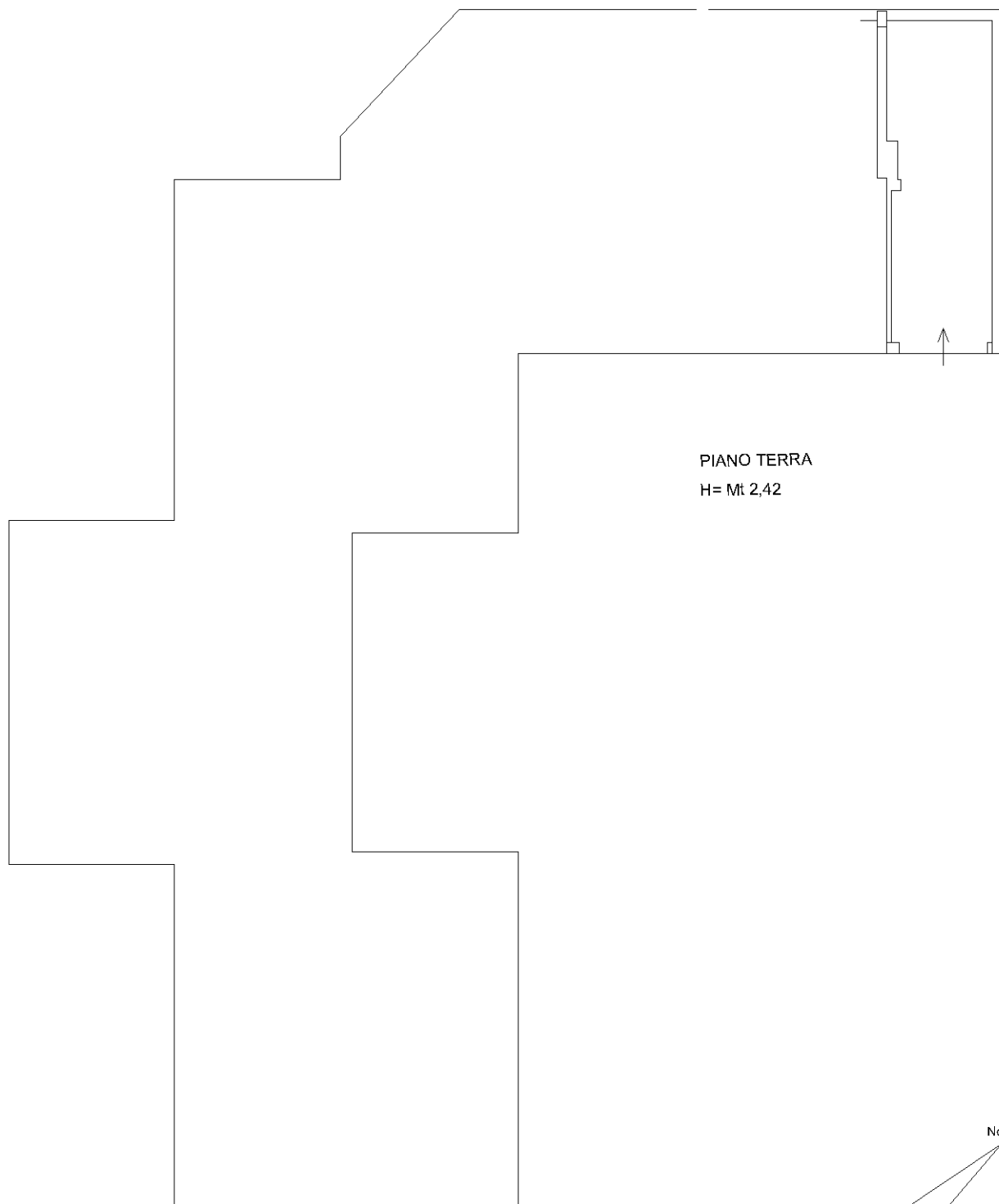

PIANO TERRA  
H= Mt 2,42

Nord

Ultima planimetria in atti





N=7500

E=3700

Firmato Da: CORALLO ROCCO Emesso Da: ARUBAPEC S.P.A. NG CA 3 Serial#: d96d90c02b5c84a5ec1f894242ae117

1 Particella: 739

Scala originale: 1:2000  
Dimensione cornice: 776.000 x 552.000 metri

7-Dic-2022 17:24:8  
Protocollo pratica T335587/2022

Comune: (PZ) TITO  
Foglio: 32