

ALLEGATO : “A”

VISTA SATELLITARE E SOVRAPPOSIZIONE CON IL CATASTALE

Teramo, li 24.01.2023

Il Tecnico

Cav. Geom. Osvaldo Reginelli



VISTA SATELLITARE
Comune di Pizzoli (AQ)
Fg. 42 P.IIa 44
Comune di Barete (AQ)
Fg. 23 P.IIa 498

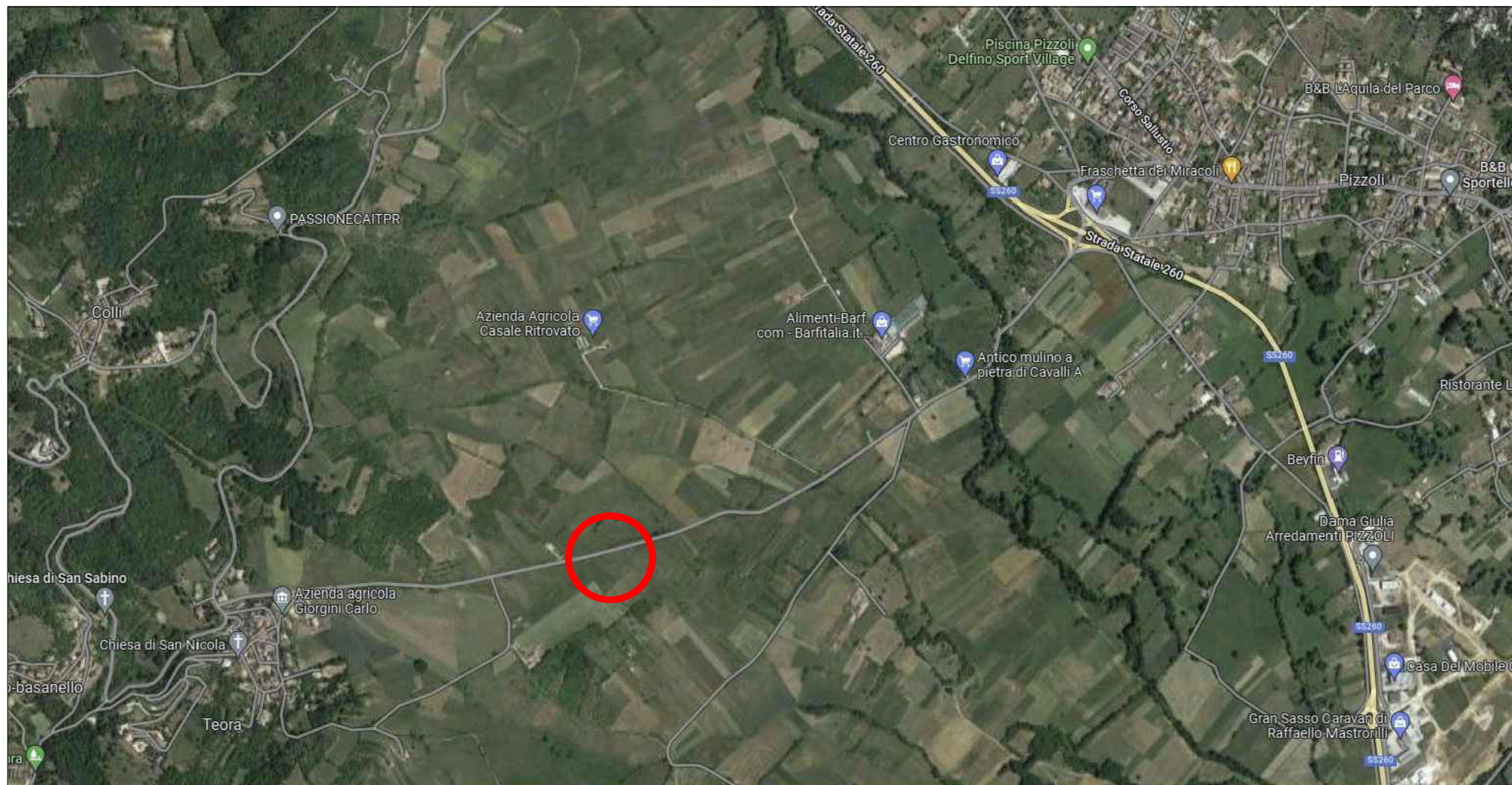

TRIBUNALE DI TERAMO CONCORDATO PREVENTIVO - R.G. n° 12/2021	
COMUNE di PIZZOLI e BARETE (AQ)	
Orientamento	L'Esperto Estimatore (Cav. Geom. Osvaldo Reginelli)
Nord 	

**SOVRAPPOSIZIONE SATELLITARE E
PLANIMETRIA CATASTALE
Comune di Pizzoli (AQ)
Fig. 42 P.IIa 44
Comune di Barete (AQ)
Fig. 23 P.IIa 498**

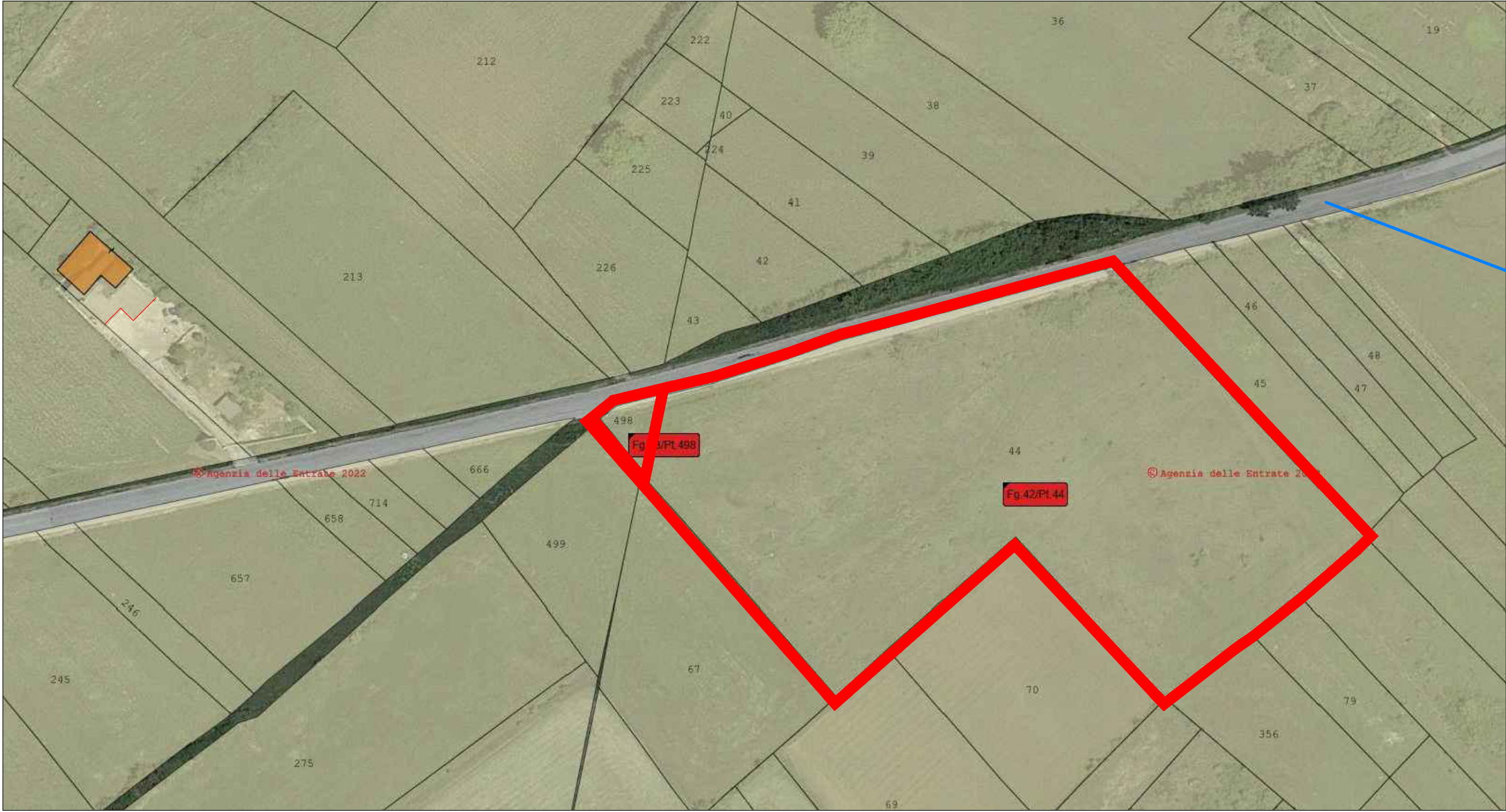

Via Campo Rendina

TRIBUNALE DI TERAMO CONCORDATO PREVENTIVO - R.G. n° 12/2021	
COMUNE di PIZZOLI e BARETE (AQ)	
Orientamento	L'Esperto Estimatore (Cav. Geom. Osvaldo Reginelli)
	