

Area 18 500

Area 18 500  
... ..  
... ..  
... ..

Ultima planimetria in atti

Data presentazione: 20/01/1981 - Data: 07/09/2023 - n. T345646 - Richiedente: MSAGRG53P17B648D  
Totale schede: 5 - Formato di acquisizione: A3(297x420) - Formato stampa richiesto: A4(210x297)



DIREZIONE GENERALE DEL CATASTO E DEI SERVIZI TECNICI ERARIALI

NUOVO CATASTO EDILIZIO URBANO

(D. DECRETO LUIGI 13 APRILE 1968 N. 657)

Lire 50

Planimetria dell'immobile situato nel Comune di LUCCA Via MATTEOTTI

Ditta Individuale Antonino Carlo Popolari di Lucca

Allegata alla dichiarazione presentata all'Ufficio Tecnico Erariale di LUCCA

1/2000

area comune del condominio

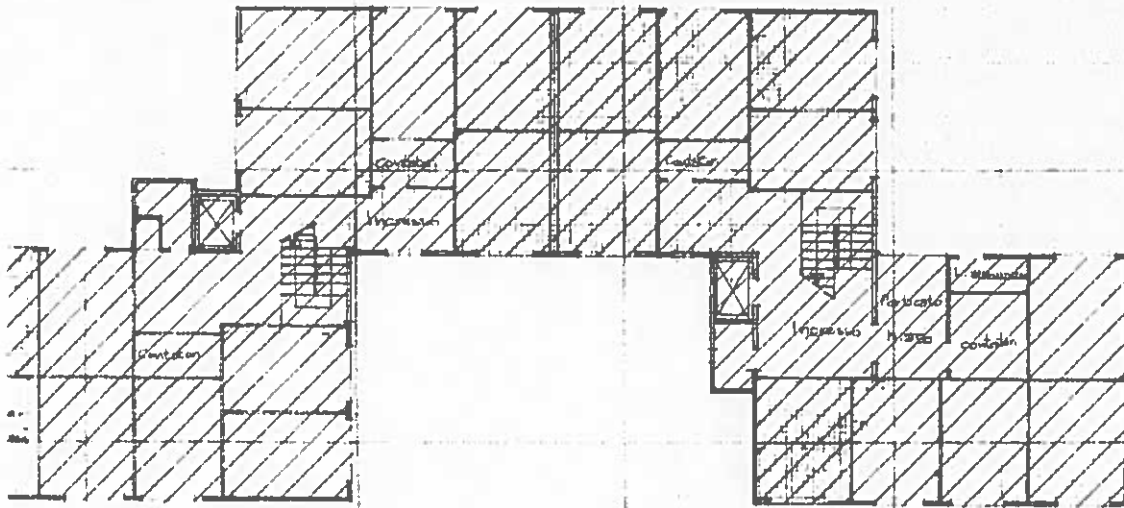

FABBRICATO B Pianta Piano Terzo

del condominio

ORIENTAMENTO



SCALA DI 1: 200

SPAZIO RISERVATO PER LE ANNOTAZIONI D'UFFICIO

DATA

PROT. N°

Compilata dal ingegnere Michele

GIONNINI

Iscritto all'Albo dei ingegneri della Provincia di Lucca

DATA

Firma:

Ultima planimetria in atti

Data presentazione: 20/01/1981 - Data: 07/09/2023 - n. T345646 - Richiedente: MSAGRG53P17B648D

Totale schede: 5 - Formato di acquisizione: A3(297x420) - Formato stampa richiesto: A4(210x297)

\* Scala originale non disponibile. \*

NUOVA CARTA EDILIZIA URBANA

ARIALI  
IANO

Lire  
50

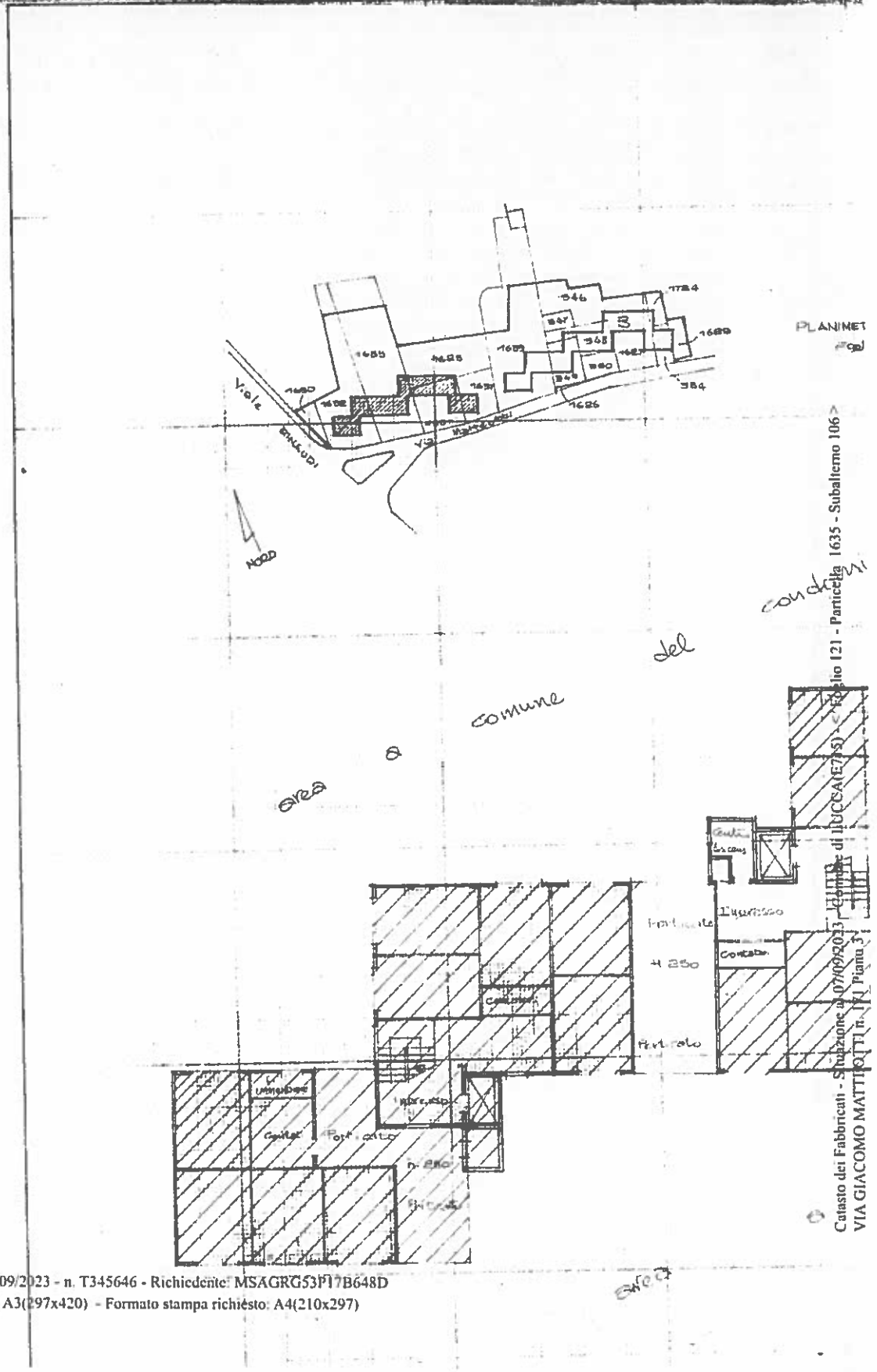

ORIENTAMENTO



Ultima planimetria in atti

SCALA 4. DIU: 20/01/1981 - Data: 07/09/2023 - n. T345646 - Richiedente: MSAGRG53P17B648D

Totale schede: 5 - Formato di acquisizione: A3(297x420) - Formato stampa richiesto: A4(210x297)

queste note sono a completamento della planimetria

PLANIMET  
Catasto dei Fabbricati - Situazione al 07/09/2023 - Comune di UCCASALE (CS) - Foglio 121 - Particella 1635 - Subalterno 106  
VIA GIACOMO MATTIOTTI n. 11 Piano 3



DIREZIONE GENERALE DEL CATASTO E DEI SERVIZI TECNICI ERARIALI  
Scala originale non disponibile  
NUOVO CATASTO EDILIZIO URBANO

Planimetria dell'immobile situato nel Comune di LUCCA  
Catasto Edilizio Urbano - Foglio 121 - Particella 1635 - Subalterno 106  
Venezia, 15/01/1981 - presentata all'Ufficio Tecnico Erariale di LUCCA

1/2000

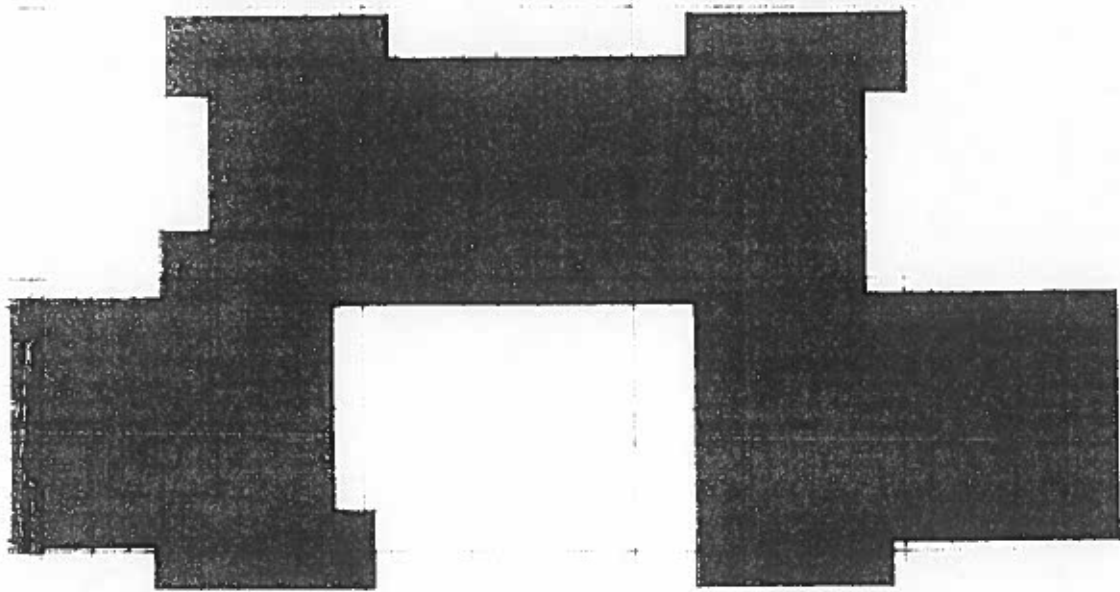

FABBRICATO (B) PIANTE PIANO TERZO

ORIENTAMENTO



SCALA DEL 200

SPAZIO RISERVATO PER LE ANNOTAZIONI D'UFFICIO

Compilata dal *ingegnere* *M. C. R.*  
*SPINELLI*

Iscritto all'Albo de *ingegneri*  
della Provincia di *LUCCA*

alla  
firma

Ultima planimetria in atti



PLANIMETRIA scala

Foglio 121 All.

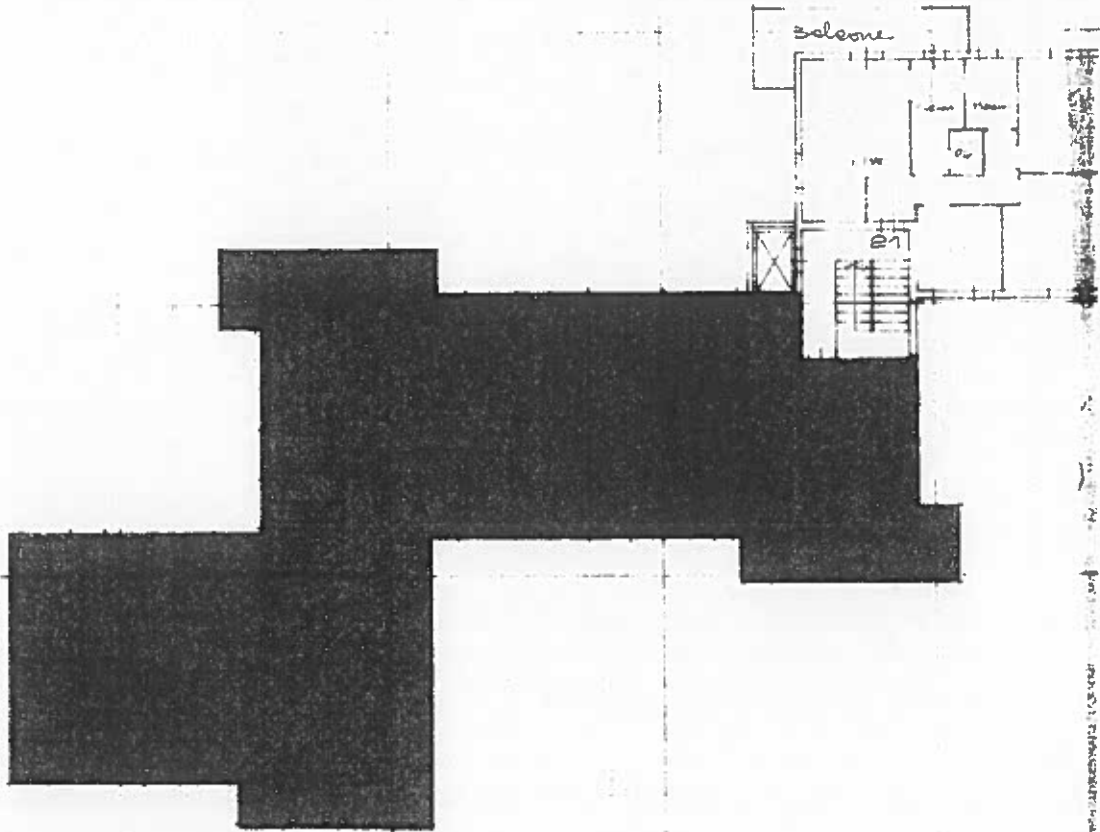

Catasto dei Fabbricati - Situazione al 07/09/2023 - Comune di LUCCA (E715) - < Foglio 121 - Particella 1635 - Subalterno 106 >  
VIA GIACOMO MATTEOTTI n. 171 Piano 3

Ultima planimetria in atti

Data presentazione: 20/01/1981 - Data: 07/09/2023 - n. T345646 - Richiedente: MSAGRG53P17B648D

Totale schede: 5 - Formato di acquisizione: A3(297x420) - Formato stampa richiesto: A4(210x297)