



MINISTERO DELLE FINANZE  
DIPARTIMENTO DEL TERRITORIO  
**CATASTO EDILIZIO URBANO** (RDL 13-4-1939, n. 652)

MOD. BN (CEU)

1199  
500

LIVORNO FERRARIS c.so Aosta

Comune di

via

CIV. 2

PIANO INTERRATO h=

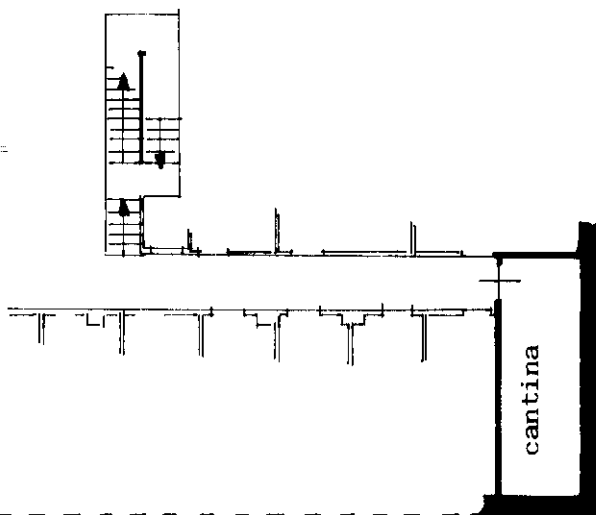

PIANO TERRA h=4,00

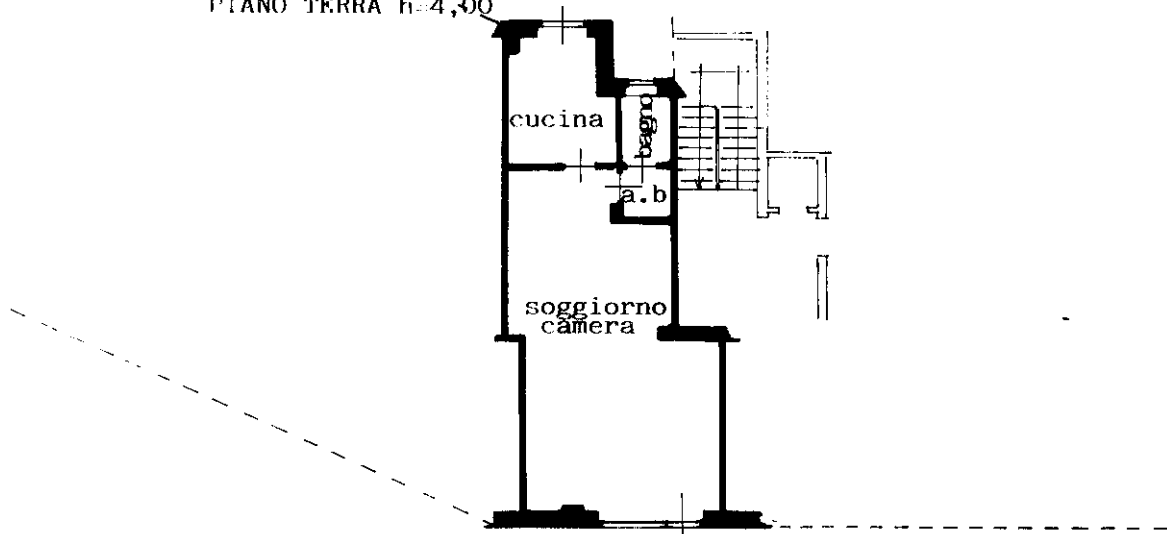

**STUDIO TECNICO ASSOCIATO GIULIANO**  
di: **GIULIANO** geom. Giovanni Franco  
**VERCELLONE** geom. Mauro  
**DECAROLI** geom. Ivano

Via A. Ferraris n. 2 - 57100 LIVORNO FERRARIS (LI)  
Tel. e Fax 0161-27466 C.F.P. (V) 012767700

ORIENTAMENTO



SCALA DI 1/200

elaborata dal  
Titolo, sopravvenute e consuetudine  
**Geometra GIULIANO**  
**Giovanni Franco**

RISERVATO ALL'UFFICIO

Ultima planimetria in atti

Catasto dei Fabbricati - Situazione al 25/11/2020 - Comune di LIVORNO FERRARIS (E626) - Foglio: 7 - Particella: 492 - Subalterno: 3 >  
CORSO AOSTA n. 12 piano: T-S1