

MODULARIO
F. rig. rend. 487



MINISTERO DELLE FINANZE
DIREZIONE GENERALE DEL CATASTO E DEI SS.TT.EE.

MOD. **BN** (CEU)

CATASTO EDILIZIO URBANO (RDL 13-4-1939, n. 652)

LIRE
500

Planimetria di u.i.u. In Comune di **Montecchio Precalcino** via **CAPO DI SOTTO** civ.

**A
L
L
E
G
A
T
O
4**

PIANTA PIANO TERRA

H = 240

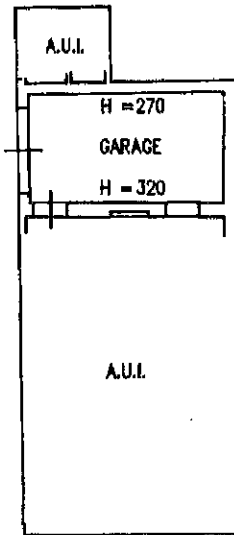

ESTRATTO DI MAPPA

Scala 1/2000



ORIENTAMENTO

N

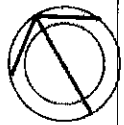

SCALA DI 1:2000

Catasto dell'edilizia - Situazione al 06/02/2023 - Comune di MONTECCHIO PRECALCINO (F465) - < Foglio 13 - Particella 247 - Subalterno 2 >
num. 01
VIA CAPO DI SOTTO Piano I

Dichiarazione di N.C.
Denuncia di variazione

Compilata dal **GEOM. GIORGIO PARISE**
(Titolo, cognome e nome)

RISERVATO ALL'UFFICIO

Ultima planimetria in atti

Identificativi catastali

Iscritto all'albo de **J. GEOMETRI**

Data presentazione: 18/10/1995 - Data: 06/02/2023 - n. T365058 - Richiedente: **VICENZA**
Totale schede: **54** - Formato di acquisizione: **A4(210x297)** - Formato stampa richiesto: **A4(210x297)**

data **0** Firma **[Signature]**

12232

18 01 2005

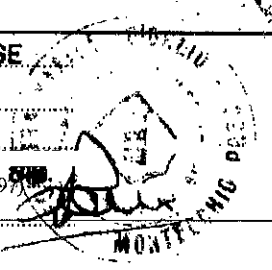

MODULARIO
F. rig. rend. 497



MINISTERO DELLE FINANZE
DIREZIONE GENERALE DEL CATASTO E DEI SS.TT.EE.
CATASTO EDILIZIO URBANO (RDL 13-4-1939, n. 652)

MOD. BN (CEU)

LIRE
500

Planimetria di u.i.u. in Comune di Montecchio Precalco..... via CAPO DI SOTTO..... civ.....

PIANTA PIANO TERRA

H = 240

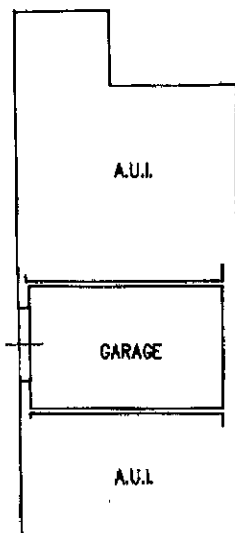

ESTRATTO DI MAPPA

Scala 1/2000

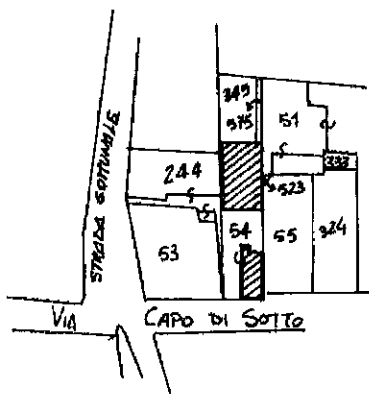

ORIENTAMENTO



SCALA DI 1/2000



RISERVATO ALL'UFFICIO

Compilata dal **GEOM. GIORGIO PARISE**

(Titolo, cognome e nome)

Dichiarazione di N.C.
Denuncia di variazione

Ultima planimetria in atti

Data presentazione: 18/10/1995 - Data: 06/02/2023 - n. T365060 - Richiedente: **GEOM. GIORGIO PARISE**
Totale schede: 1 - Formato di acquisizione: A4 (210x297) - data stampa: 18/10/1995 - n. 54 - sub. 3

12232

18/10/1995

Inscritto all'albo dei **GEOMETRI**
VICENZA
data Firma *[Signature]*

Catasto dei fabbricati - Situazione al 06/02/2023 - Comune di MONTECCHIO PRECALCINO (F465) - < Foglio 13 - Particella 247 - Subalterno 3 >
VIA CAPO DI SOTTO Piano T

MODULARIO
F. rig. rend. 497



MINISTERO DELLE FINANZE
DIREZIONE GENERALE DEL CATASTO E DEI SS.TT.EE.
CATASTO EDILIZIO URBANO (RDL 13-4-1939, n. 652)

MOD. **BN** (CEU)

LIRE
500

Planimetria di u.i.u. in Comune di **Montecchio Precalcino** via **CAPO DI SOTTO** civ.....

PIANTA PIANO TERRA

H = 240

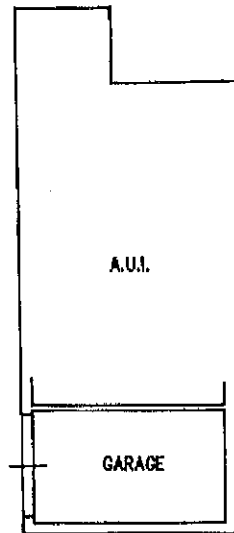

ESTRATTO DI MAPPA

Scala 1/2000

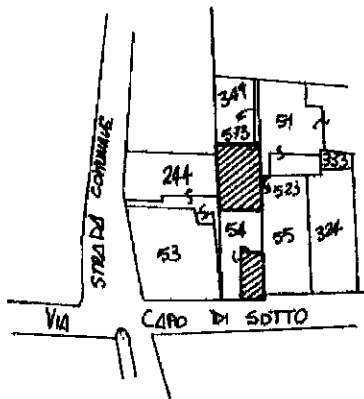

ORIENTAMENTO



SCALA DI 1:2000



Dichiarazione di N.C.
Denuncia di variazione

Compilata dal **GEOM. GIORGIO PARISE**
(Titolo, cognome e nome)

RISERVATO ALL'UFFICIO

Ultima planimetria in atti

Identificativi catastali
Data presentazione: 18/10/1995 - Data: 06/02/2023 - n. T365061 - R. n. 54
Totale fogli 54 - Formato di acquisizione: A4 (210x297) mm

Iscritto all'albo dei **GEOMETRI**
VICENZA
data _____ Firma _____

Handwritten signature and stamp of the Geometrician.

12232
18 OTT 1995

invariato
Catasto ed. Fabbricati - Situazione al 06/02/2023 - Comune di MONTECCHIO PRECALCINO (F465) - < Foglio 13 - Particella 247 - Subalterno 4 >
VIA CAPO DI SOTTO Piano T

MODULARIO
F. 19 (anno 2004)

MINISTERO DELLE FINANZE
DIPARTIMENTO DEL TERRITORIO
CATASTO EDILIZIO URBANO (RDL 13-4-1939, n. 652)

MCO, AN (CEU)
L. 416
800

Planimetria di u.i.d. in Comune di Montebelluno, Prec. di via CAPO DI SOTTO

PIANTA PIANO SOTTOSTRADA
H = 225

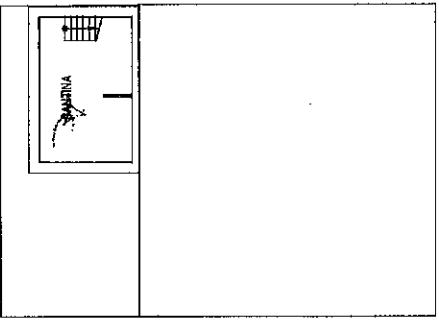

PIANTA PIANO TERRA
H = 285

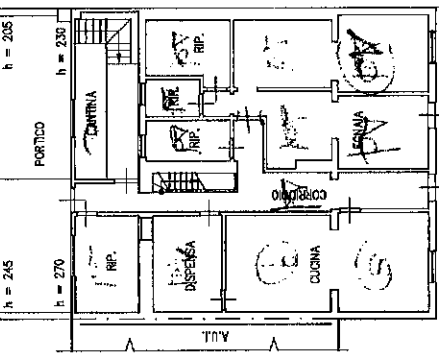

PIANTA PIANO PRIMO
H = 270

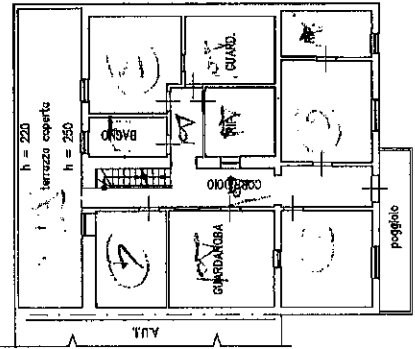

PIANTA PIANO SECONDO
Hm = 235

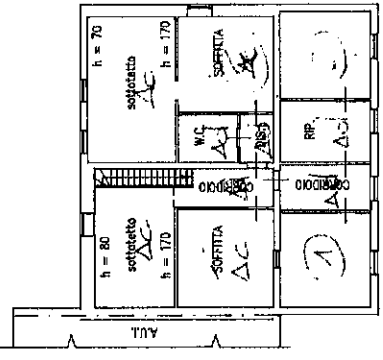

PIANTA PIANO PRIMO
Hm = 150

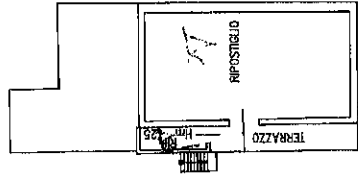

ESTRATTO DI MAPPA
Scala 1/2000

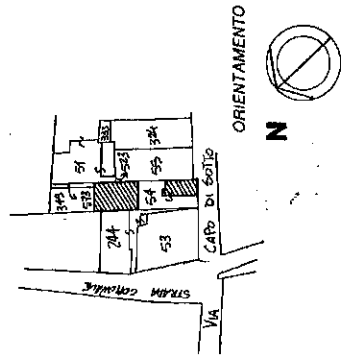

SCALA DI F. 200

Completata dal **GEOM. GIORGIO PARISE**
(titolo, cognome e nome)

Dichiarazione di N.C.
Denuncia di variazione

Iscritto all'albo no. I GEOMETRI
della provincia di VICENZA 919

F. 54 sup. 3 ripart. 01

Catasto dei Fabbricati - Situazione al 06/02/2023 - Comune di MONTEBELLUNO (PRECALCINOFE465) - < Foglio 13 - Particella 247 - Subalterno 5 >

VIA CAPO DI SOTTO Piano S1-F - 1-2

Ultima planimetria in atti

Data presentazione: 18/10/1995 - Data: 06/02/2023 - n. T365063

Totale schede: 1 - Formato di acquisizione: A3(297x420) - Formato stampa richiesto: A4(210x297)