

**Agenzia del Territorio  
CATASTO FABBRICATI  
Ufficio Provinciale di  
Lodi**

Dichiarazione protocollo n. 000031962 del 05/05/2003

Planimetria di u.i.u. in Comune di Caselle Lurani

Via Di Lottizzazione

civ. SNC

Identificativi Catastali:

Sezione:

Foglio: 9

Particella: 296

Subalterno: 10

Compilata da:

Barbieri Pietro Claudio

Iscritto all'albo:

Geometri

Prov. Lodi

N. 182

Scheda n. 1 Scala 1:200

mapp. 223

mapp. 299

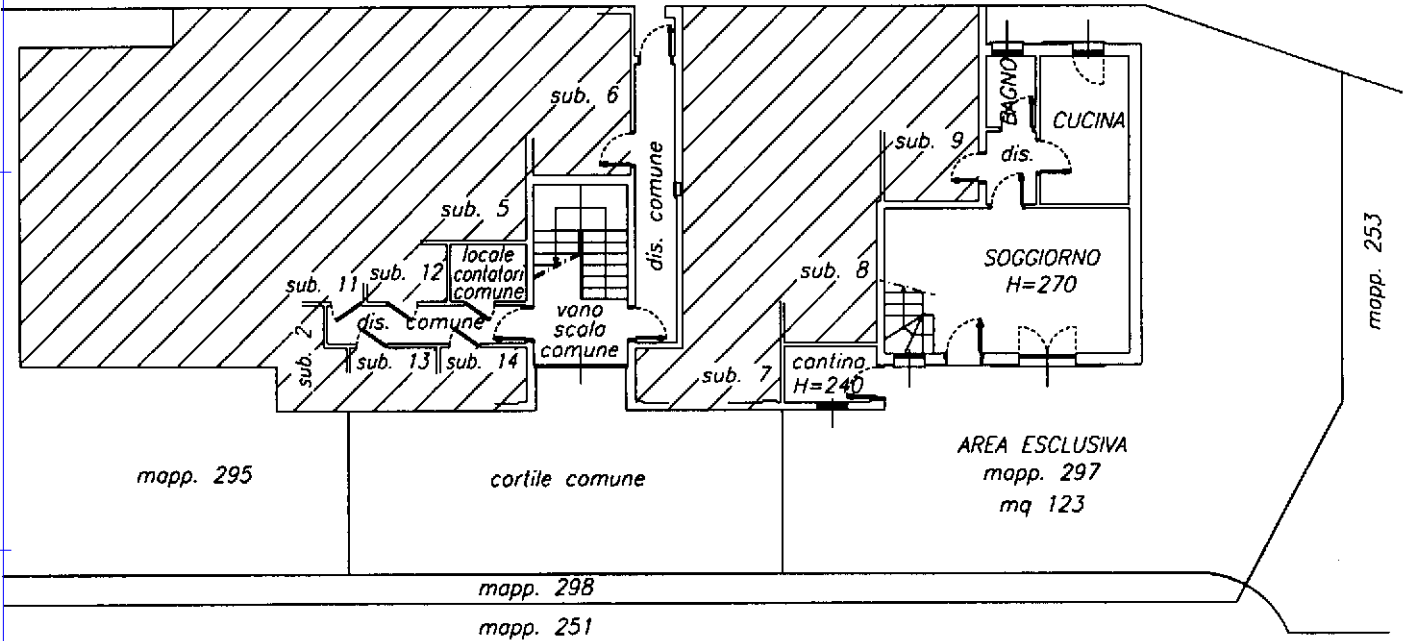

**PIANO TERRA**

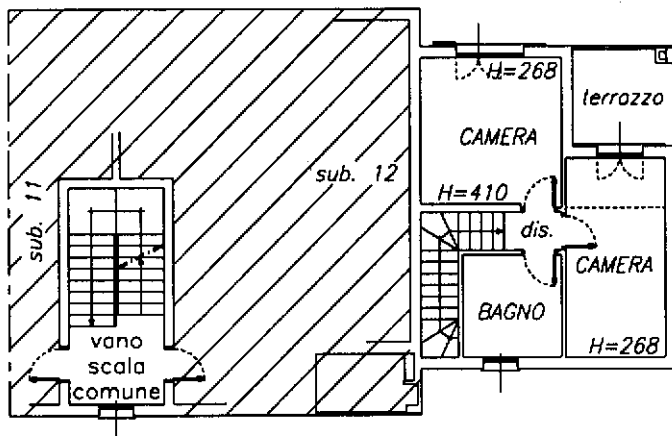

**PIANO PRIMO**

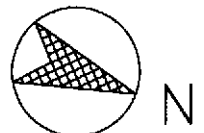

Ultima planimetria in atti