

# TRIBUNALE ORDINARIO di UDINE

Sez. esecuzioni immobiliari

## Esecuzione Immobiliare

promossa da :

\*\*\* DATO OSCURATO\*\*\*

**N. Reg. Esec. 56/2023**

Giudice delle esecuzioni GIGANTESCO dott.ssa Raffaella Maria

## ALLEGATI

Il Tecnico Incaricato  
CANDIDO Per. Ind. Luciano

# LOTTO 2°

Coveg S.r.l. - [www.ivguadine.it](http://www.ivguadine.it)



**Agenzia del Territorio  
CATASTO FABBRICATI  
Ufficio Provinciale di  
Udine**

Dichiarazione protocollo n. UD0067466 del 23/02/2009

Planimetria di u.i.u. in Comune di Rigolato

Via Sega

civ. 26

Identificativi Catastali:

Sezione:  
Foglio: 20  
Particella: 599  
Subalterno:

Compilata da:  
Romanin Avellino

Iscritto all'albo:  
Periti Edili

Prov. Udine

N. 1206

Scheda n. 1 Scala 1:200

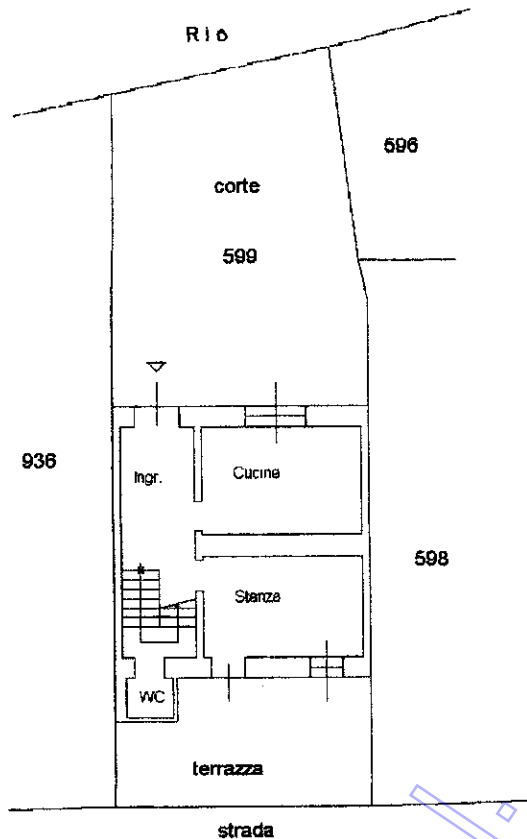

PIANO TERRA h=2.72

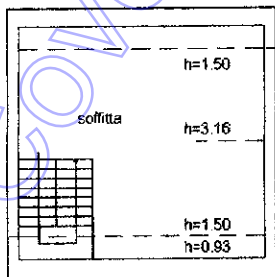

PIANO SOTTOTETTO

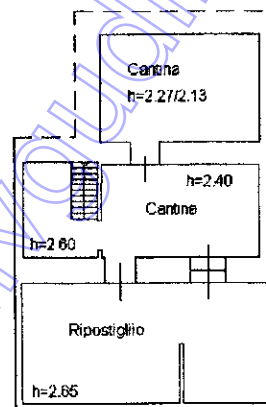

PIANO SCANTINATO hm=2.55

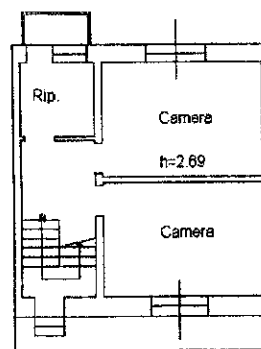

PIANO PRIMO



Ultima planimetria in atti

Data: 12/04/2023 - n. T9899 - Richiedente: CNDLCN52S01H289S

Totale schede: 1 - Formato di acquisizione: A4(210x297) - Formato stampa richiesto: A4(210x297)

**Agenzia del Territorio  
CATASTO FABBRICATI  
Ufficio Provinciale di  
Udine**

Dichiarazione protocollo n. UD0067426 del 23/02/2009

Planimetria di u.i.u. in Comune di Rigolato

Via Sega

civ.

Identificativi Catastali:

Sezione:  
Foglio: 20  
Particella: 598  
Subalterno: 1

Compilata da:  
Romanin Avellino

Iscritto all'albo:  
Periti Edili

Prov. Udine

N. 1206

Scheda n. 1      Scala 1:200

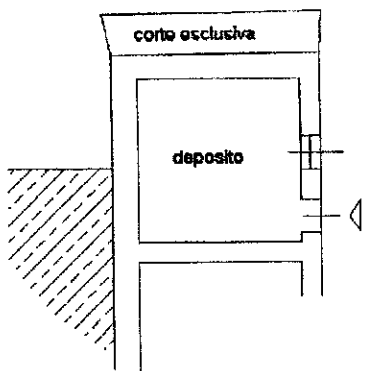

PIANO TERRA h=2.20/2.36

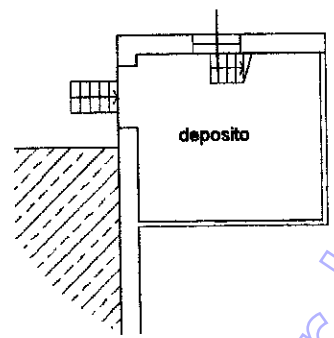

PIANO PRIMO h=4.00/4.14

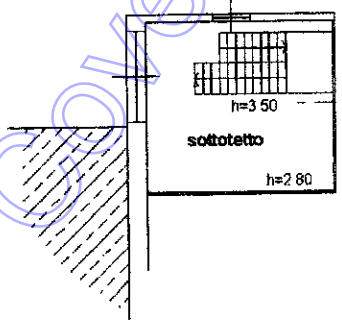

PIANO SOTTOTETTO hm=3.03

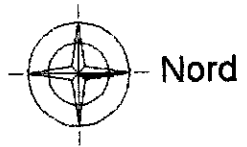

www.ivguadine.it

Ultima planimetria in atti

Data: 12/04/2023 - n. T9898 - Richiedente: CNDLCN52S01H289S

Totale schede: 1 - Formato di acquisizione: A4(210x297) - Formato stampa richiesto: A4(210x297)

Catasto dei Fabbricati - Situazione al 12/04/2023 - Comune di RIGOLATO(H289) - < Foglio 20 - Particella 598 - Subalterno 1 >  
SUA STRA PIANO T 1

| ELABORATO PLANIMETRICO |                  |
|------------------------|------------------|
| Compilato da:          | Romanin Avellino |
| Iscritto all'albo:     | Periti Edili     |
| Prov. Udine            | N. 1206          |

**Agenzia del Territorio  
CATASTO FABBRICATI  
Ufficio Provinciale di  
Udine**

|                                     |  |
|-------------------------------------|--|
| Comune di Rigolato                  | Protocollo n. UD0067426 del 23/02/2009 |
| Sezione: Foglio: 20 Particella: 598 | Tipo Mappale n. 21027 del 21/01/2009   |

Dimostrazione grafica dei subalterni Scala 1 : 200

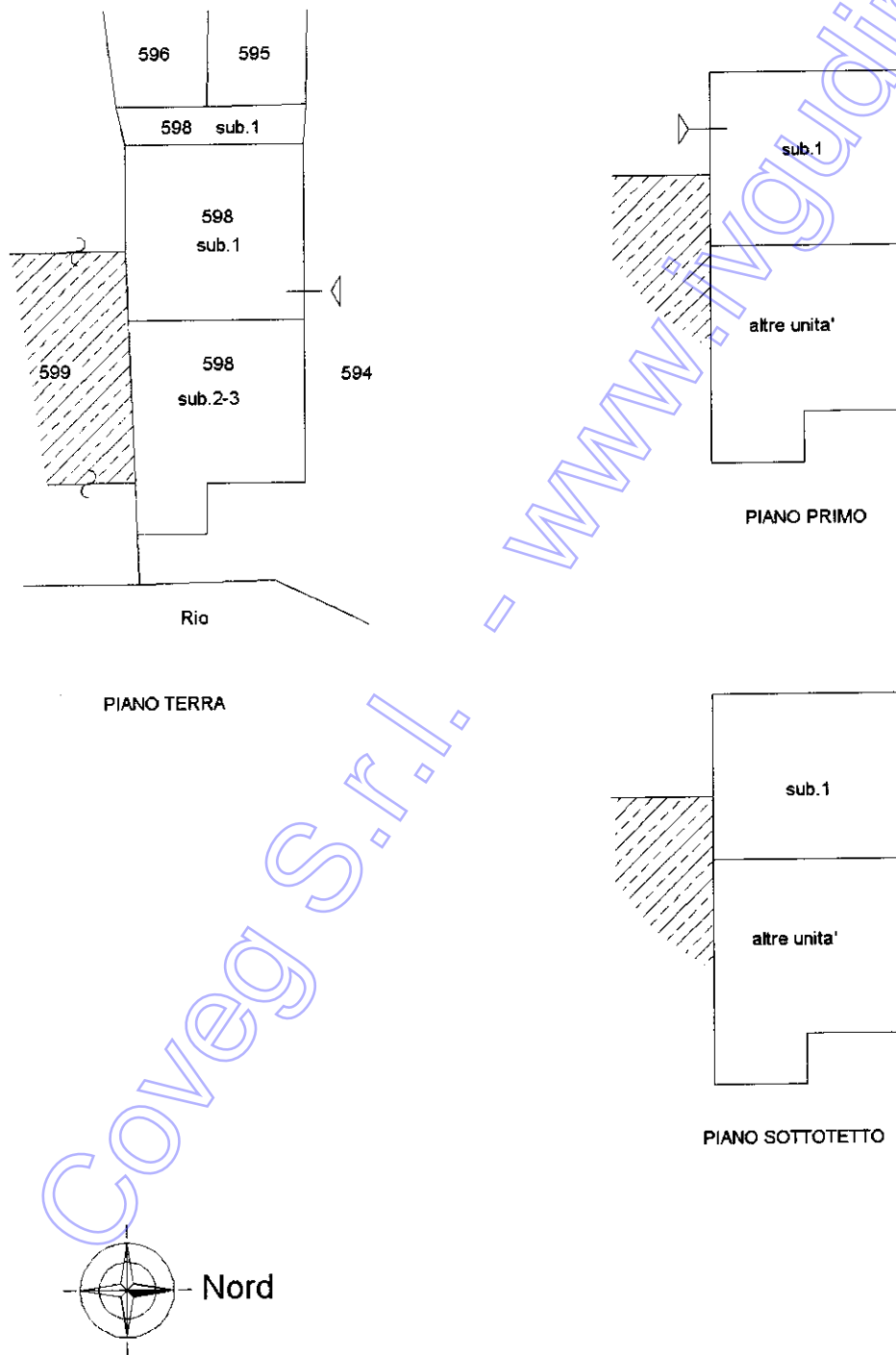

Planimetria non attuale

**ACCERTAMENTO DELLA PROPRIETÀ IMMOBILIARE URBANA  
ELENCO DEI SUBALTERNI ASSEGNATI**

| Comune   | Sezione | Foglio | Particella | Tipo mappale | del:       |
|----------|---------|--------|------------|--------------|------------|
| RIGOLATO |         | 20     | 598        | 21027        | 21/01/2009 |

| Sub | UBICAZIONE via/piazza | n.civ | Piani   | Scala | Int | DESCRIZIONE        |
|-----|-----------------------|-------|---------|-------|-----|--------------------|
| 1   | via sega              |       | T-1 - 2 |       |     | LOCALE DI DEPOSITO |
| 2   | via sega              |       |         |       |     | ALTRA DITTA        |
| 3   | via sega              |       |         |       |     | ALTRA DITTA        |

Visura telematica

Coveg S.r.l. - WWW.INQUINET.IT

GOOGLE MAPS





ESTRATTO P.R.G.C.



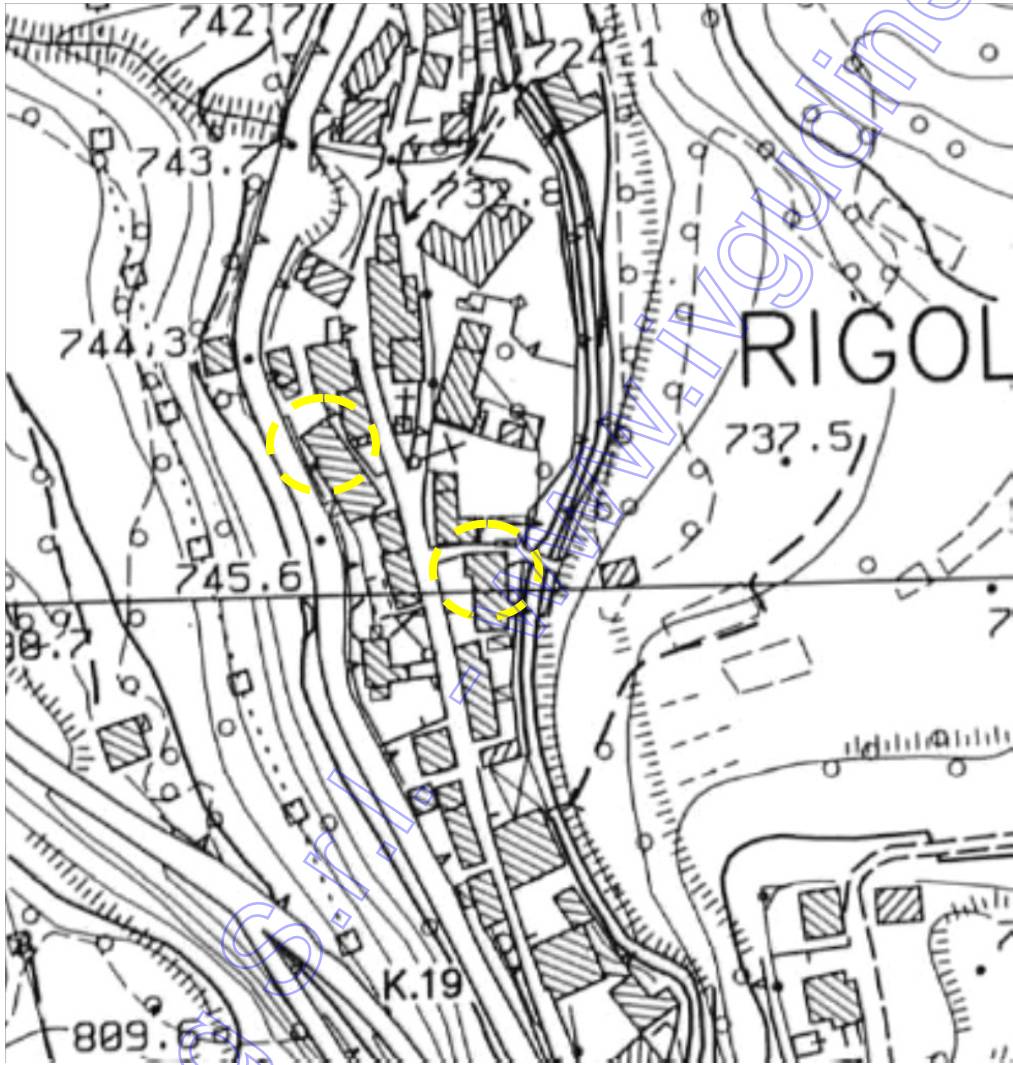



## COMUNE DI RIGOLATO

PROVINCIA DI UDINE

Via della Repubblica, 59 - 33020 - RIGOLATO (UD)

Telefono 0433.68030

Mail protocollo@com-rigolato.regione.fvg.it

PEC comune.rigolato@certgov.fvg.it

*Il Sindaco e Responsabile del Servizio Tecnico*

Prot. vedasi PEC

Spett.le  
Studio Tecnico  
p.i. CANDIDO LUCIANO  
Tramite PEC

**OGGETTO: Richiesta di accesso a pratiche edilizie con ricerca di archivio ai sensi della Legge 7 agosto 1990 n. 241.**

In riferimento alle richieste di accesso atti pervenute relativamente agli immobili ubicati in ~~frazione~~ ~~Vezze~~ ed in via Sega nel capoluogo, si riporta che dalla consultazione degli elenchi relativi alle pratiche edilizie depositate in Comune non risultano fascicoli riconducibili ai soggetti di cui alle istanze presentate.

Per ulteriori informazioni è possibile contattare gli Uffici al recapito telefonico 0433-68030.

Distinti saluti.

**IL SINDACO E RESPONSABILE DEL SERVIZIO TECNICO**

Fabio D'ANDREA



Coveg S.r.l. - WWW.rigolano.it



**COMUNE DI RIGOLATO**  
**PROVINCIA DI UDINE**

Via della Repubblica, 59 - 33020 - RIGOLATO (UD)  
Telefono 0433.68030 - Telefax 0433.68083  
Mail protocollo@com-rigolato.regione.fvg.it  
PEC comune.rigolato@certgov.fvg.it



*Il Sindaco*

Rigolato (UD), 04.05.2023

**OGGETTO: art. 30 comma 2 D.P.R. 380/2001 CERTIFICATO DI DESTINAZIONE URBANISTICA.**

**IL RESPONSABILE DEL SERVIZIO**  
**Urbanistica e Edilizia Privata**

**VISTA** la domanda del p.i. Candido Luciano, in qualità di tecnico incaricato;  
**VISTO** il vigente strumento urbanistico ed in particolare il Piano Regolatore Generale Comunale;

**CERTIFICA**

- che gli immobili siti in **Comune di Rigolato** sono compresi ai termini del vigente Piano Regolatore Generale come di seguito dettagliato:

| Foglio: 20, Particella: 596 |                         |   |
|-----------------------------|-------------------------|---|
| Tipo                        | Superficie Intersezione | Descrizione   |
| Zona Urbanistica            |                         | <ul style="list-style-type: none"><li>• Destinazione: Residenza</li><li>• Note: --</li><li>• Art .N.T.A: 5</li><li>• Zona: B0</li></ul> |

**IL SINDACO**  
**Fabio D'ANDREA**



*Il presente certificato non può essere prodotto agli organi della pubblica amministrazione o ai privati gestori di pubblici servizi*



IL FABBRICATO

Coveg S.r.l. - [www.inguerire.it](http://www.inguerire.it)



IL RUSTICO

Coveg S.r.l. - [www.ingordine.it](http://www.ingordine.it)



IL FABBRICATO SUL RETRO





DETTAGLI DEI FABBRICATI







LA CANTINA LE STANZE

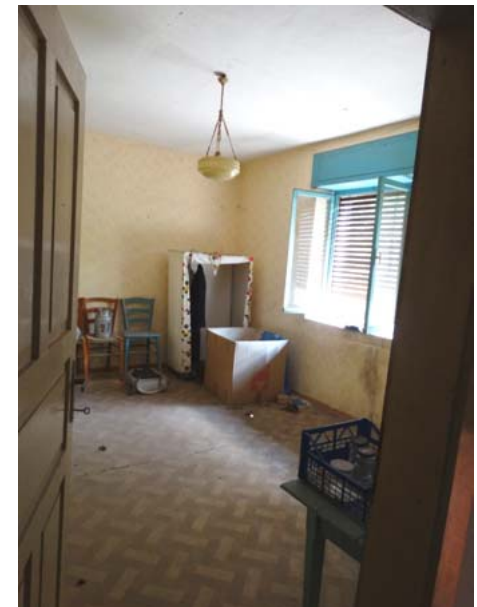



LE STANZE



Coveg S.r.l. - [www.igudine.it](http://www.igudine.it)



LE SCALE



IL WC



LA SOFFITTA DELLA CASA



IL RUSTICO ALL'INTERNO





DETTAGLI

