Data presentazione: 25/06/1986 - Data: 29/04/2023 - n. T13660 - Richiedente: DLLMHL76D02D810R

MODULARIO F. - rig. rend. - 487

MINISTERO DELLE FINANZE

DIREZIONE GENERALE DEL CATASTO E DEI SERVIZI TECNICI ERARIALI

Mod. B (Nuovo Catasto Edilizio Urbano)

Lire 150

NUOVO CATASTO EDILIZIO URBANO

(R. DECRETO-LEGGE 13 APRILE 1939, N. 652)

Planimetria dell'immobile situato nel Comune di ANAGNI *Via* S. NICOLA 80

Ditta [redacted]

Allegata alla dichiarazione presentata all'Ufficio Tecnico Erariale di FROSINONE

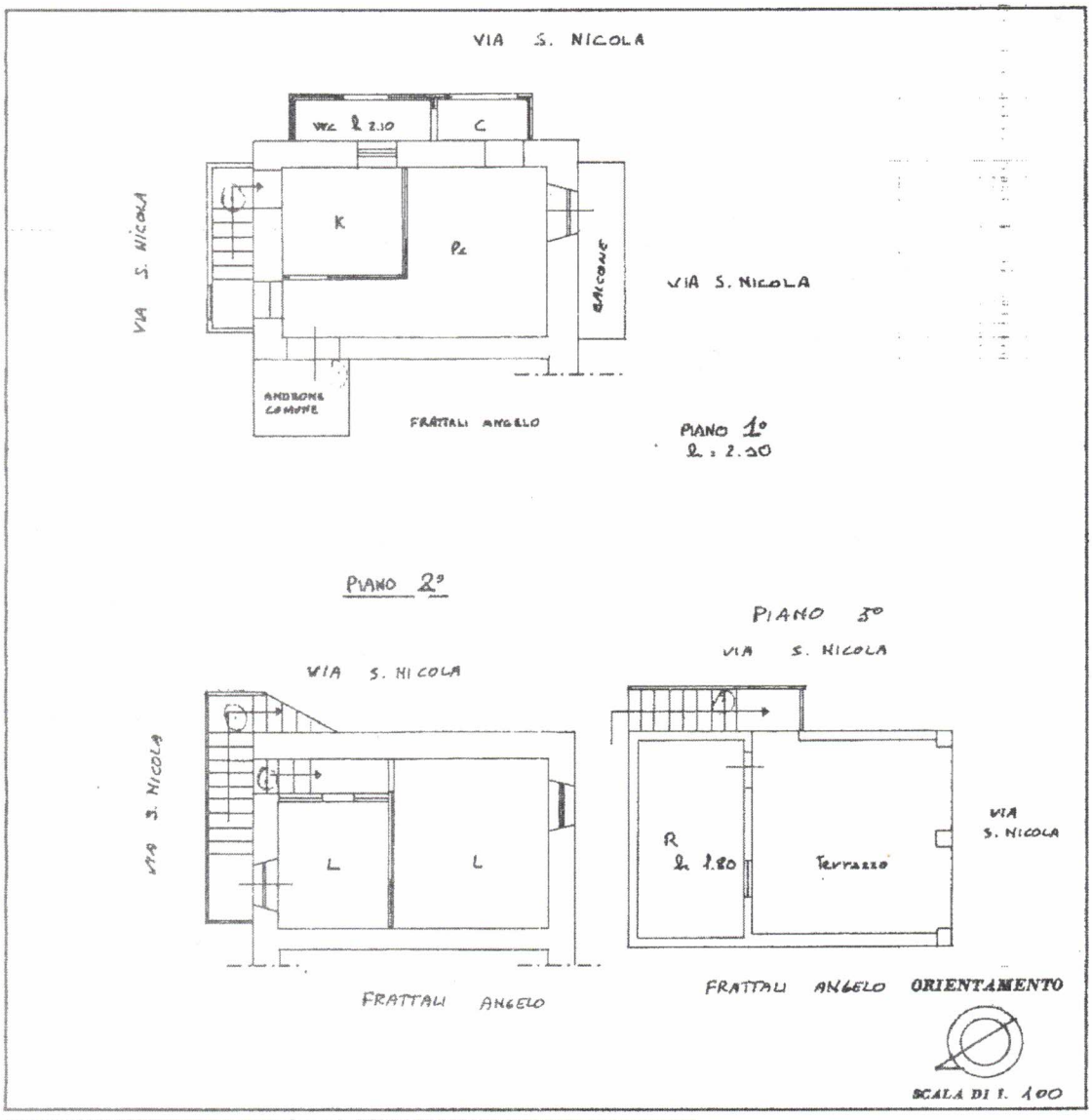

SPAZIO RISERVATO PER LE ANNOTAZIONI D'UFFICIO	
DATA 25 · 6 · 86 PROT. N° [illegible]	IN SOSTITUZIONE DEL F. 62 n° 4 SUB 7

Compilata dal [redacted]

Iscritto all'Albo del GEOMETRI

della Provincia di FROSINONE

DATA 23/6/86

Firma: [redacted]

Catasto dei Fabbricati - Situazione al 29/04/2023 - Comune di ANAGNI(A269) - < Foglio 62 - Particella 4 - Subalterno 7 >
VIA SAN NICOLA n. 7 Piano 1 - 2 - 3
10 metri
Ultima planimetria in atti
Data presentazione: 25/06/1986 - Data: 29/04/2023 - n. T13660 - Richiedente: DLLMHL76D02D810R
Totale schede: 1 - Formato di acquisizione: A3(297x420) - Formato stampa richiesto: A4(210x297)