

# TRIBUNALE ORDINARIO di UDINE

Sez. esecuzioni immobiliari

## Esecuzione Immobiliare

promossa da :

\*\*\* DATO OSCURATO\*\*\*

**N. Reg. Esec. 56/2023**

Giudice delle esecuzioni GIGANTESCO dott.ssa Raffaella Maria

## ALLEGATI

Il Tecnico Incaricato  
CANDIDO Per. Ind. Luciano

# LOTTO 1°

Coveg S.r.l. - [www.ivguadine.it](http://www.ivguadine.it)

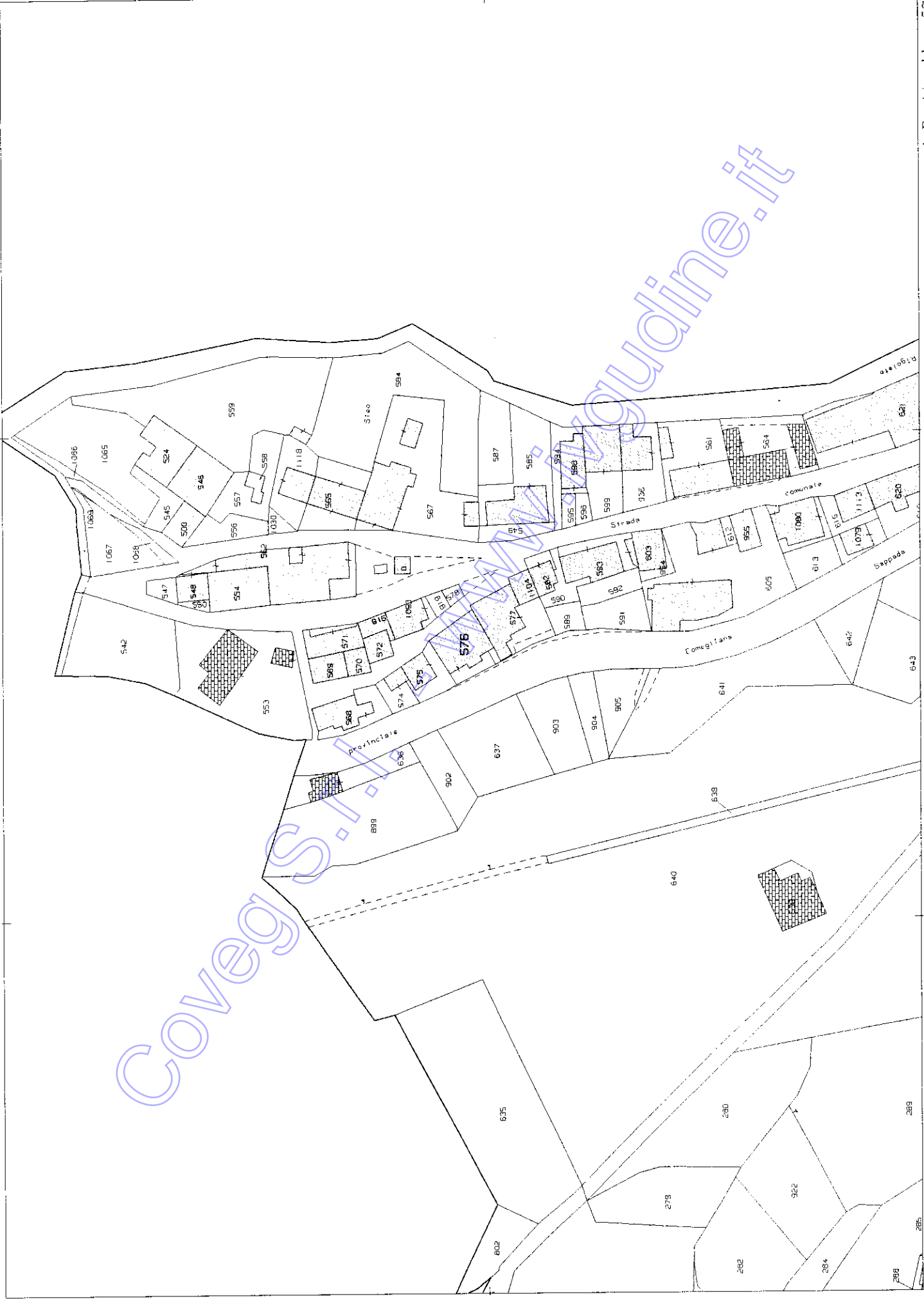

N=66800

E=14400

Particella: 576

MODULARIO  
F. C. 2. 7. 118



MINISTERO DELLE FINANZE

Mod. B (Nuovo Catasto Edilizio Urbano)

DIREZIONE GENERALE DEL CATASTO E DEI SERVIZI TECNICI ERARIALI

Lire  
15

# NUOVO CATASTO EDILIZIO URBANO

(R. DECRETO-LEGGE 13 APRILE 1969, N. 662)

Planimetria dell'immobile situato nel Comune di RIGOLATO Via Sega n. 128

Ditta \*\*\* DATO OSCURATO \*\*\*

Allegata alla dichiarazione presentata all'Ufficio Tecnico Erariale di UDINE

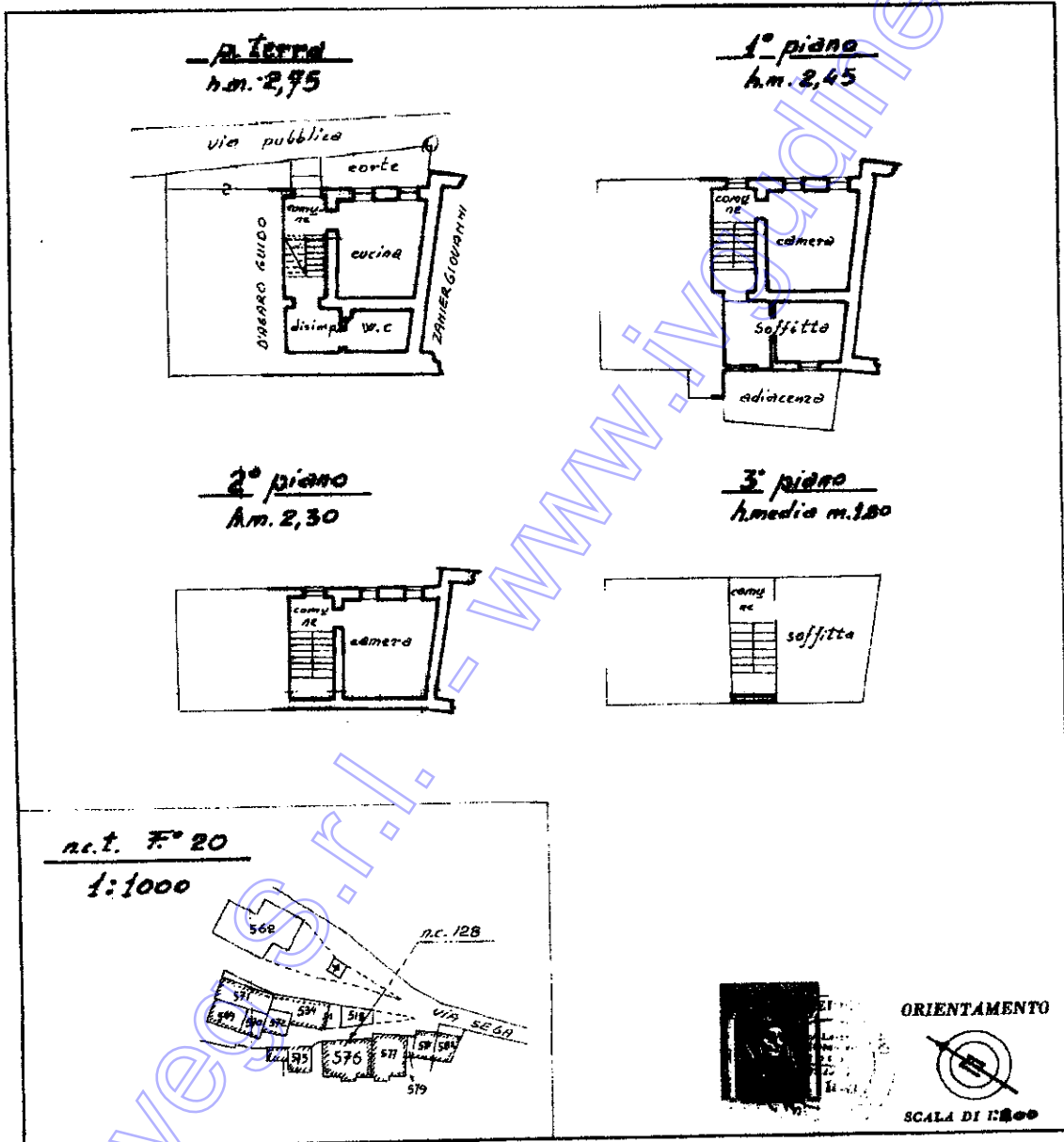

SPAZIO RISERVATO PER LE ANNOTAZIONI D'UFFICIO

DATA PROT. N°	10/576-
100125	

Compilata dal geometra  
(Titolo n. 1000 del 1968)  
**GIUSEPPE HABER**  
Iscritto all'Albo dei Geometri  
della Provincia di Udine posiz. 1089  
DATA 18.10.1975  
Firma: Giuseppe Haber

Ultima planimetria in atti

Data presentazione: 21/10/1975 - Data: 12/04/2023 - n. T9897 - Richiedente: CNDLCN52S01H289S

Totale schede: 1 - Formato di acquisizione: A3(297x420) - Formato stampa richiesto: A4(210x297)

Catasto dei Fabbricati - Situazione al 12/04/2023 - Comune di RIGOLATO(H289) - < Foglio 20 - Particella 576 - Subalterno 1 >  
VIA SEGA n. 128 Piano PT - 1 - 2

MODULARIO  
F. - Catasto - 432



**MINISTERO DELLE FINANZE**  
**DIPARTIMENTO DEL TERRITORIO**

Ufficio Tecnico Erariale di UDINE

**ELABORATO PLANIMETRICO**

Pag. n. 1 di 2

Comune <u>RIGOLATO</u>	Sezione	Foglio <u>20</u>	Numero <u>576</u>	Tipo mappale n. del
---------------------------	---------	---------------------	----------------------	---------------------

**DIMOSTRAZIONE GRAFICA DEI SUBALTERNI ASSEGNATI**

scala 1: 200

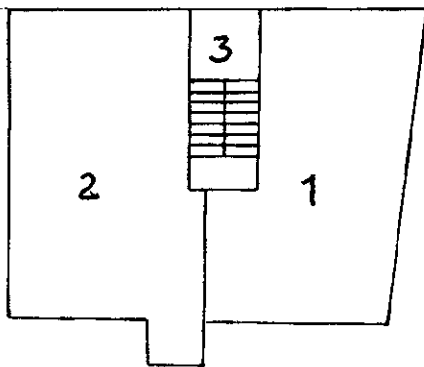

PRIMO PIANO

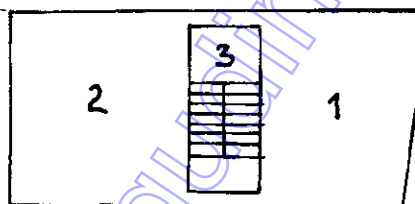

SECONDO PIANO

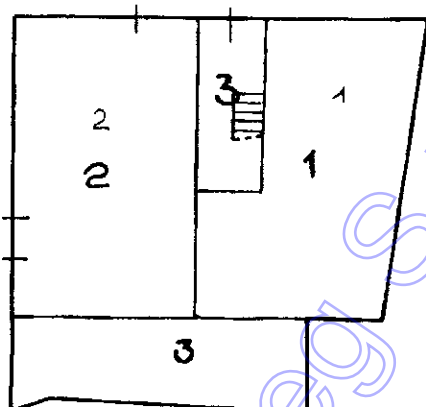

PIANO TERRA

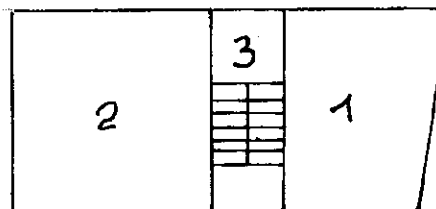

TERZO PIANO

**Riservato all'Ufficio Tecnico Erariale**

L'operatore

**IL TECNICO**

Protocollo .....

Sostituisce il presente mod. EP/2 prot. ....

Annullato e sostituito dal mod. EP/2 prot. ....

data .....

*Handwritten signature*

firma e timbro

Ultima planimetria in atti

**ACCERTAMENTO DELLA PROPRIETÀ IMMOBILIARE URBANA  
ELENCO DEI SUBALTERNI ASSEGNATI**

Comune RIGOLATO	Sezione	Foglio 20	Particella 576	Tipo mappale	del:
--------------------	---------	--------------	-------------------	--------------	------

Sub	UBICAZIONE via/piazza	n.civ	Piani	Scala	Int	DESCRIZIONE
1	VIA SEGA	128	1 - 2 - PT			ABITAZIONI DI TIPO POPOLARE
2	VIA SEGA	26	2-3 - T-1			ABITAZIONI DI TIPO ECONOMICO
3	VIA SEGA	26	T			Bene comune non censibile

Visura telematica

Coveg S.r.l. - WWW.INQUINE.IT

GOOGLE MAPS



Coveg S.r.l.

www.coveg.it

ESTRATTO P.R.G.C.





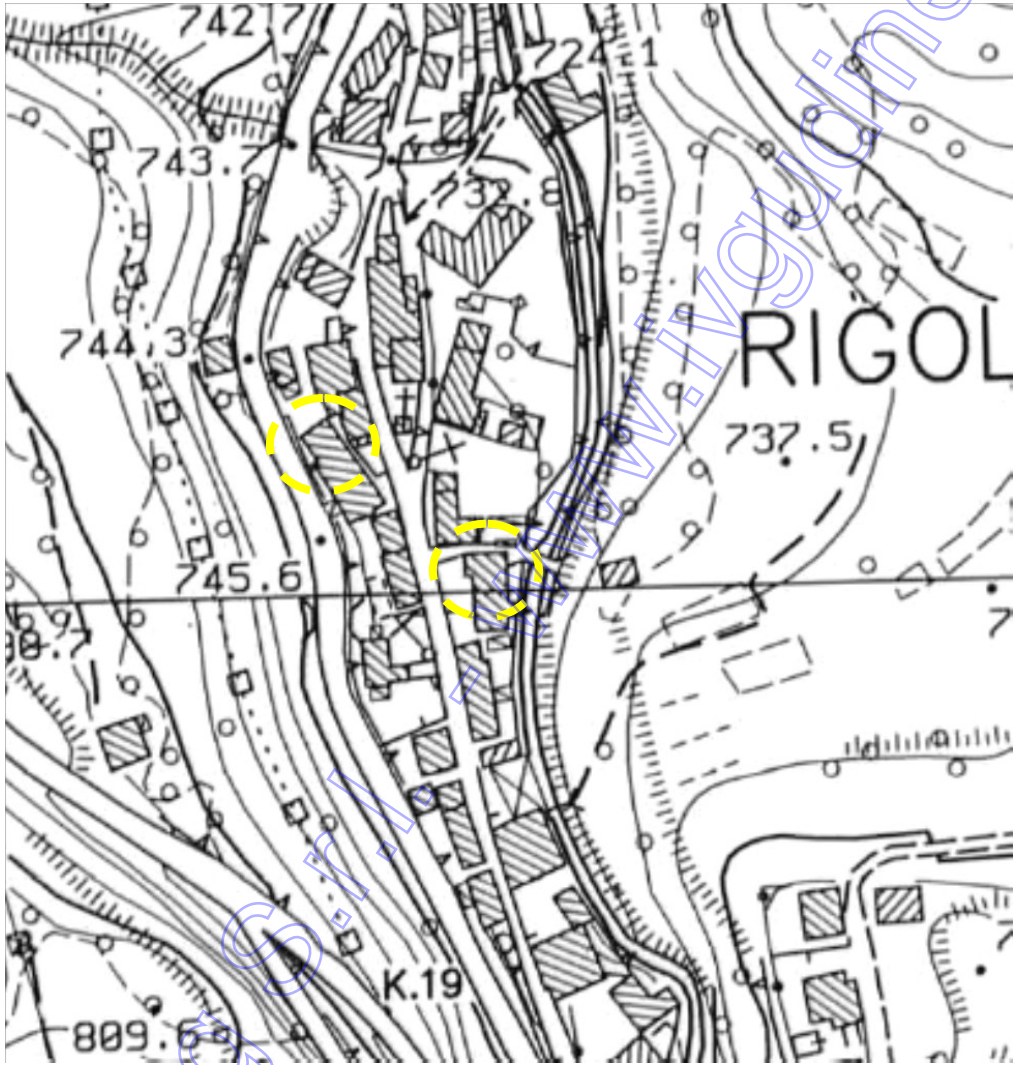



## COMUNE DI RIGOLATO

PROVINCIA DI UDINE

Via della Repubblica, 59 - 33020 - RIGOLATO (UD)

Telefono 0433.68030

Mail protocollo@com-rigolato.regione.fvg.it

PEC comune.rigolato@certgov.fvg.it

*Il Sindaco e Responsabile del Servizio Tecnico*

Prot. vedasi PEC

Spett.le  
Studio Tecnico  
p.i. CANDIDO LUCIANO  
Tramite PEC

**OGGETTO: Richiesta di accesso a pratiche edilizie con ricerca di archivio ai sensi della Legge 7 agosto 1990 n. 241.**

In riferimento alle richieste di accesso atti pervenute relativamente agli immobili ubicati in ~~fronzone~~ ~~Venezia~~ ed in via Sega nel capoluogo, si riporta che dalla consultazione degli elenchi relativi alle pratiche edilizie depositate in Comune non risultano fascicoli riconducibili ai soggetti di cui alle istanze presentate.

Per ulteriori informazioni è possibile contattare gli Uffici al recapito telefonico 0433-68030.

Distinti saluti.

**IL SINDACO E RESPONSABILE DEL SERVIZIO TECNICO**

Fabio D'ANDREA



Coveg S.r.l. - [www.rigolato.ud.it](http://www.rigolato.ud.it)



L'UNITA' ESECUTATA SUL DAVANTI SUL RETRO



Co

www.ingulm.it



DETTAGLI





LE CAMERE



LA CUCINA



LA CAMERA

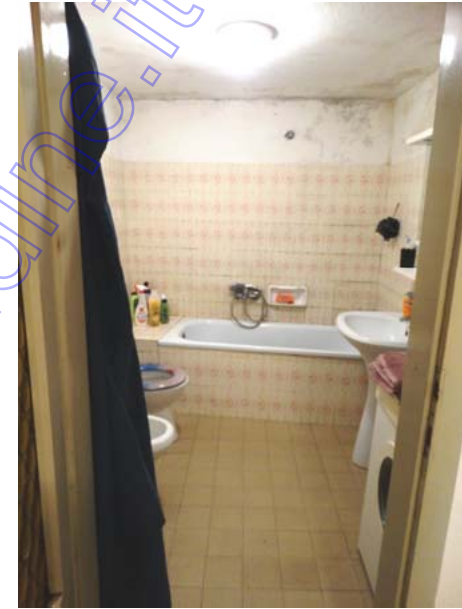

IL BAGNO



LE SCALE



LA SOFFITTA

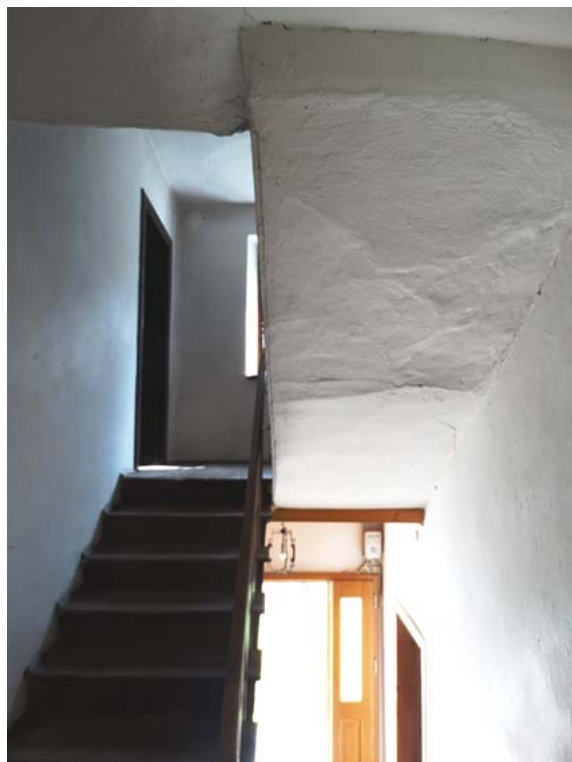

DETTAGLI

Coveg S.r.l. [www.vivguadine.it](http://www.vivguadine.it)