

**Agenzia delle Entrate  
CATASTO FABBRICATI  
Ufficio Provinciale di  
Torino**

Dichiarazione protocollo n. TO0393655 del 06/12/2017

Planimetria di u.i.u. in Comune di Volvera

Via Giuseppe Garibaldi

civ. 5

Identificativi Catastali:

Sezione:

Foglio: 24

Particella: 150

Subalterno: 86

Compilata da:  
Cardin Alberto

Iscritto all'albo:  
Geometri

Prov. Torino

N. 7977

Scheda n. 1

Scala 1:200

**PIANTA PIANO PRIMO**

h= 2,80 mt

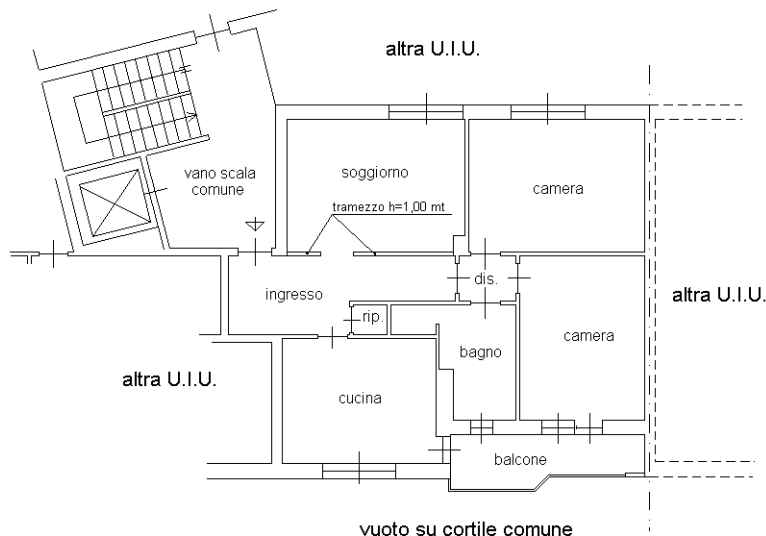

**PIANTA PIANO TERRENO**

h= 2,27 mt

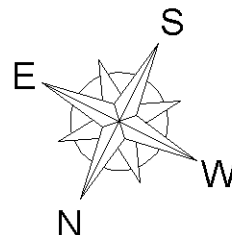
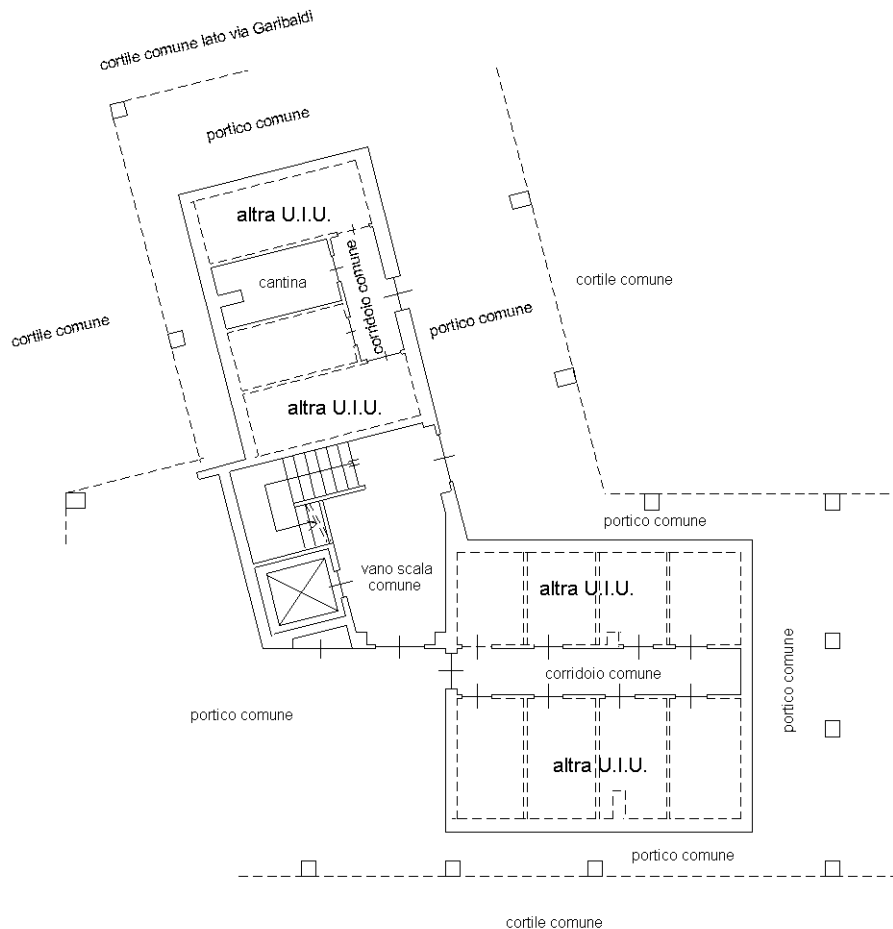

Ultima planimetria in atti

