

MODULARIO  
F. - rig. rend. 496



MINISTERO DELLE FINANZE  
DIREZIONE GENERALE DEL CATASTO E DEI SERVIZI TECNICI ERARIALI

Mod. A (Nuovo Catasto Edilizio Urbano)

Lire  
300

# NUOVO CATASTO EDILIZIO URBANO

(R. DECRETO-LEGGE 13 APRILE 1939, N. 652)

Planimetria dell'immobile situato nel Comune di ADRIA Via Rodella n° 8

Ditta XXXXXXXXXX PROPRIETARIA

Allegata alla dichiarazione presentata all'Ufficio Tecnico Erariale di ROVIGO

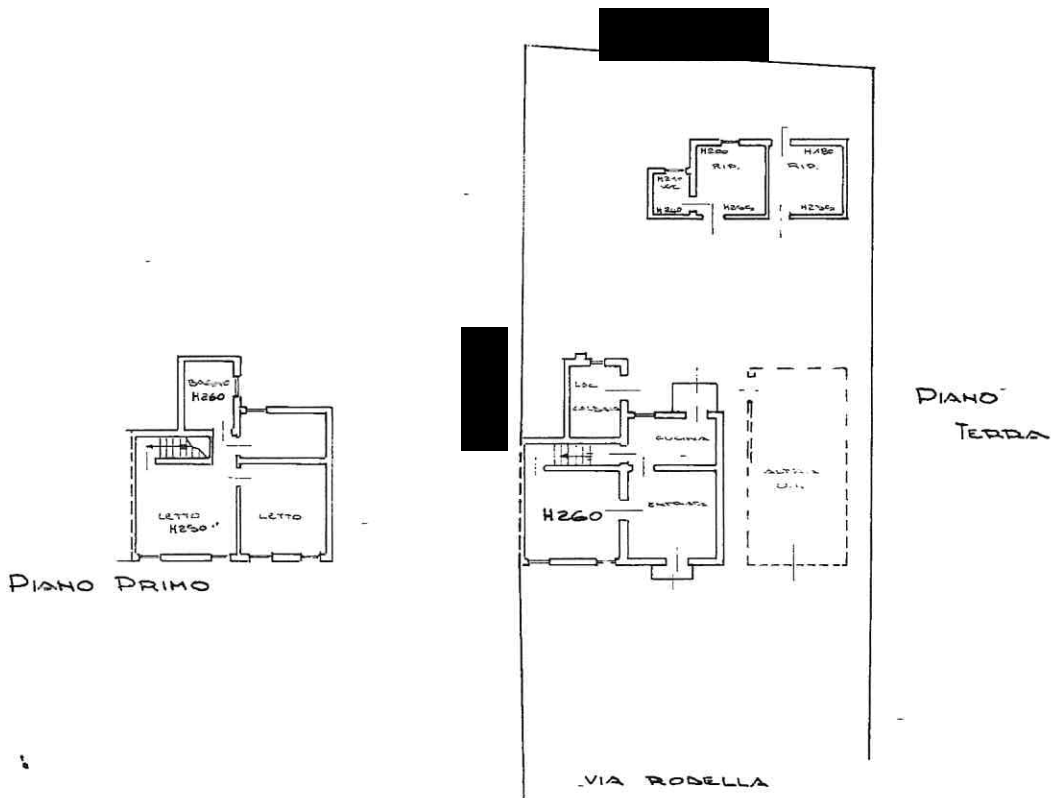

PIANO PRIMO

PIANO  
TERRA

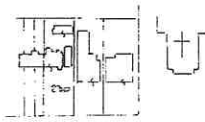

COMUNE DI ADRIA  
CENS. CA' ENO  
FOGLIO 17° SCALA 1:2000

ORIENTAMENTO

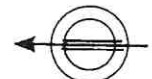

SCALA DI 1:200

SPAZIO RISERVATO PER LE ANNOTAZIONI D'UFFICIO

DATA 12 JUL 1986

PROT. N° 82186

17

230

1

3746

unaur 01  
 Catasto dei Fabbricati - Situazione al 29/08/2023 - Comune di ADRIA(A059) - < Sez. urbana CE - Foglio 17 - Particella 230 - Subalterno 1 >  
 Firmato DA **PIETRO MINGHINI** **PER** **IL** **CA** **MINISTRO** **DEI** **LAVORI** **PUBBLICIS** **QUALIFIED ELECTRONIC SIGNATURE CA Serial#: 19c551**

Ultima planimetria in atti

MODULARIO  
F. - rig. rend. - 496



MINISTERO DELLE FINANZE  
DIREZIONE GENERALE DEL CATASTO E DEI SERVIZI TECNICI ERARIALI

Mon. A (Nuovo Catasto Edilizio Urbano)

Lire  
300

# NUOVO CATASTO EDILIZIO URBANO

(R. DECRETO-LEGGE 13 APRILE 1978, N. 952)

Planimetria dell'immobile situato nel Comune di ADRIA Via RODELLA N° 8

Ditta [REDACTED] PROPRIETARIA

Allegata alla dichiarazione presentata all'Ufficio Tecnico Erariale di ROVIGO

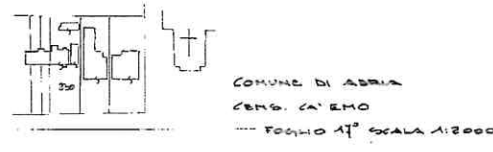
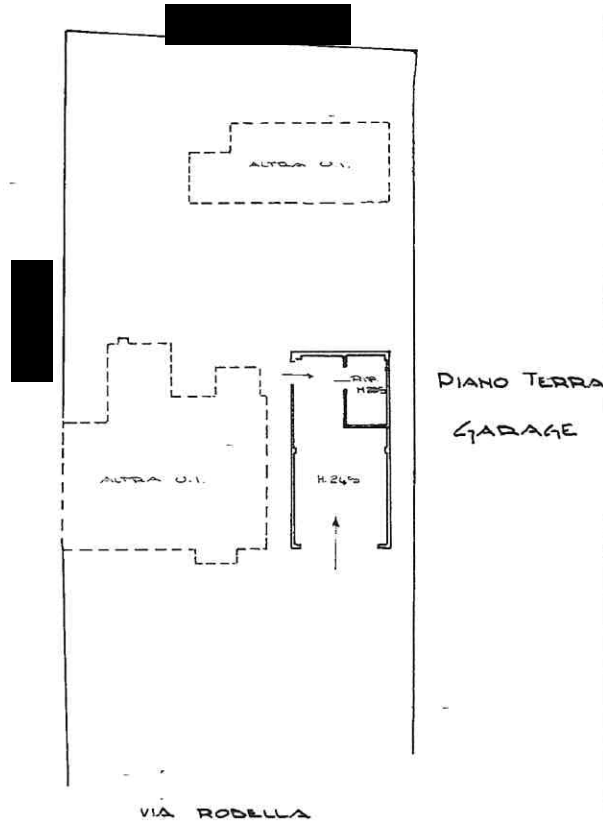

SPAZIO RISERVATO PER LE ANNOTAZIONI D'UFFICIO

DATA	12/11/86
PROT. N°	82186
	17
	230
	2
	3746



Ultima planimetria in atti

