

- E.6.1 - brano mappale C.T. fg. 19 di Colognola ai Colli (VR) elaborato in scala 1:2000
- E.6.2 - aerofoto GOOGLE elaborata in scala 1:2000
- E.6.3 - ingrandimento del brano mappale C.T. fg. 19 in scala 1:1000 con aerofoto GOOGLE di raffronto in scala 1:1000
- E.6.4 - brano mappale fg. 19 C.T. di Colognola ai Colli
- E.6.5 - elenco dei subalterni del m.n. 1381 del fg. 19 C.T. (*elaborato planimetrico assente*)
- E.6.6 - planimetria catastale m.n. 1381 sub 2, cat. A/2 - *versione allibrata incoerente*, con segnalazione del CTU all'Ufficio del TERRITORIO di Verona
- E.6.7 - **planimetria catastale** m.n. 1381 sub 2, cat. A/2 - versione corretta
- E.6.8 - **planimetria catastale** m.n. 1381 sub 18, cat. C/6

Brano mappale del fg. 19 CT di Colognola ai Colli (VR)



In evidenza col perimetro rosso il m.n. 1381 EU del fg. 19 del CT di Colognola ai Colli, corrispondente alla pertinenza condominiale delle u.i.u. pignorate (m.n. 1381 sub 5 - cat. A/2 e m.n. 1381 sub 18 - cat. C/6) in via Montanara n. 4 in località Strà/Montanara/Pieve a Colognola ai Colli.

di Verona Ufficio Provinciale – Territorio – Direttore MARIANI DANIELE

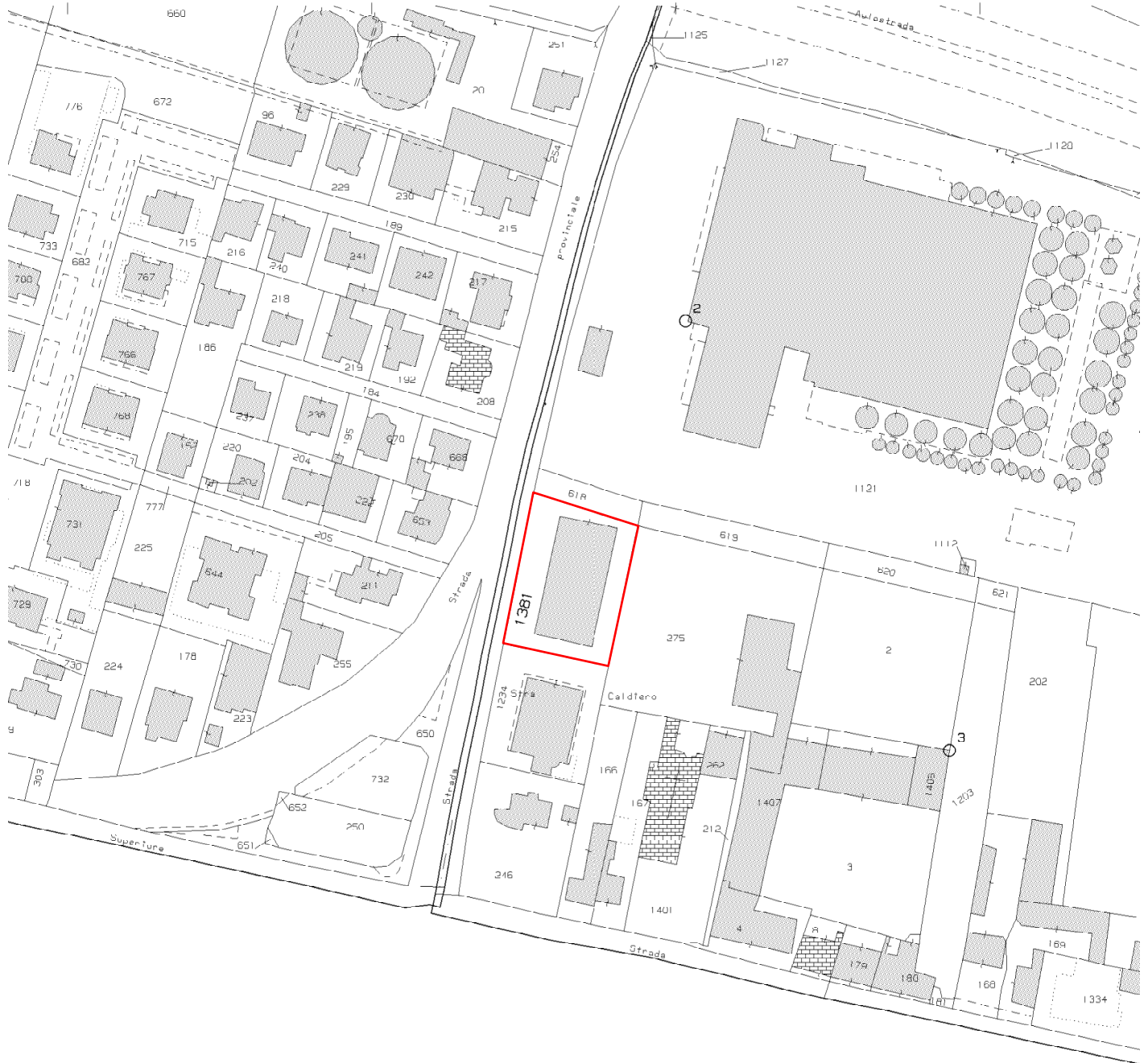

scala apx 1:2.000

Aerofoto *GOOGLE*



In evidenza col perimetro rosso il m.n. 1381 EU del fg. 19 del CT di Colognola ai Colli, corrispondente alla pertinenza condominiale delle u.i.u. pignorate (m.n. 1381 sub 5 - cat. A/2 e m.n. 1381 sub 18 - cat. C/6) in via Montanara n. 4 in località Strà/Montanara/Pieve a Colognola ai Colli.



scala apx 1:2.000

Brano mappale del fg. 19 del Comune di Colognola ai Colli

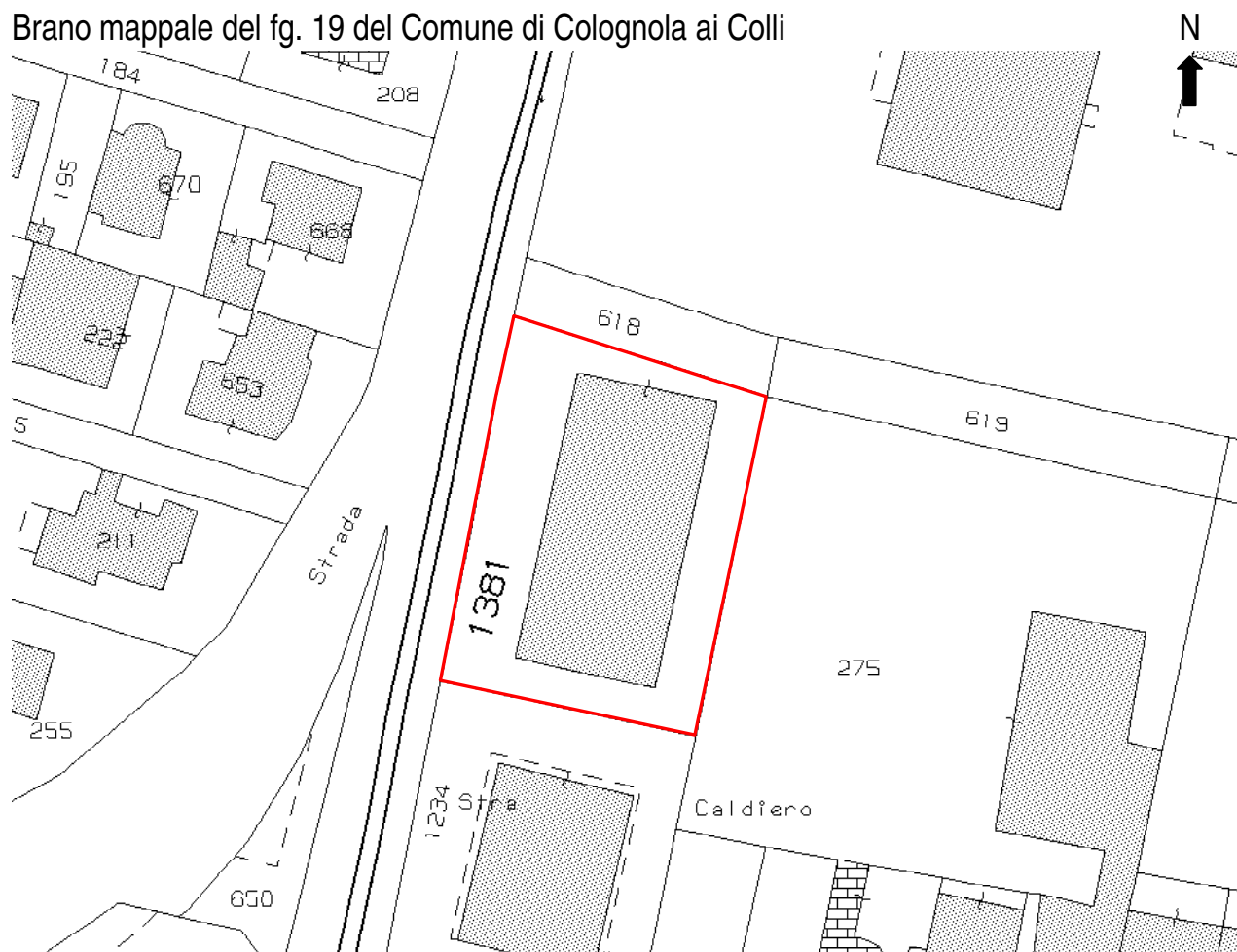

Aerofoto GOOGLE

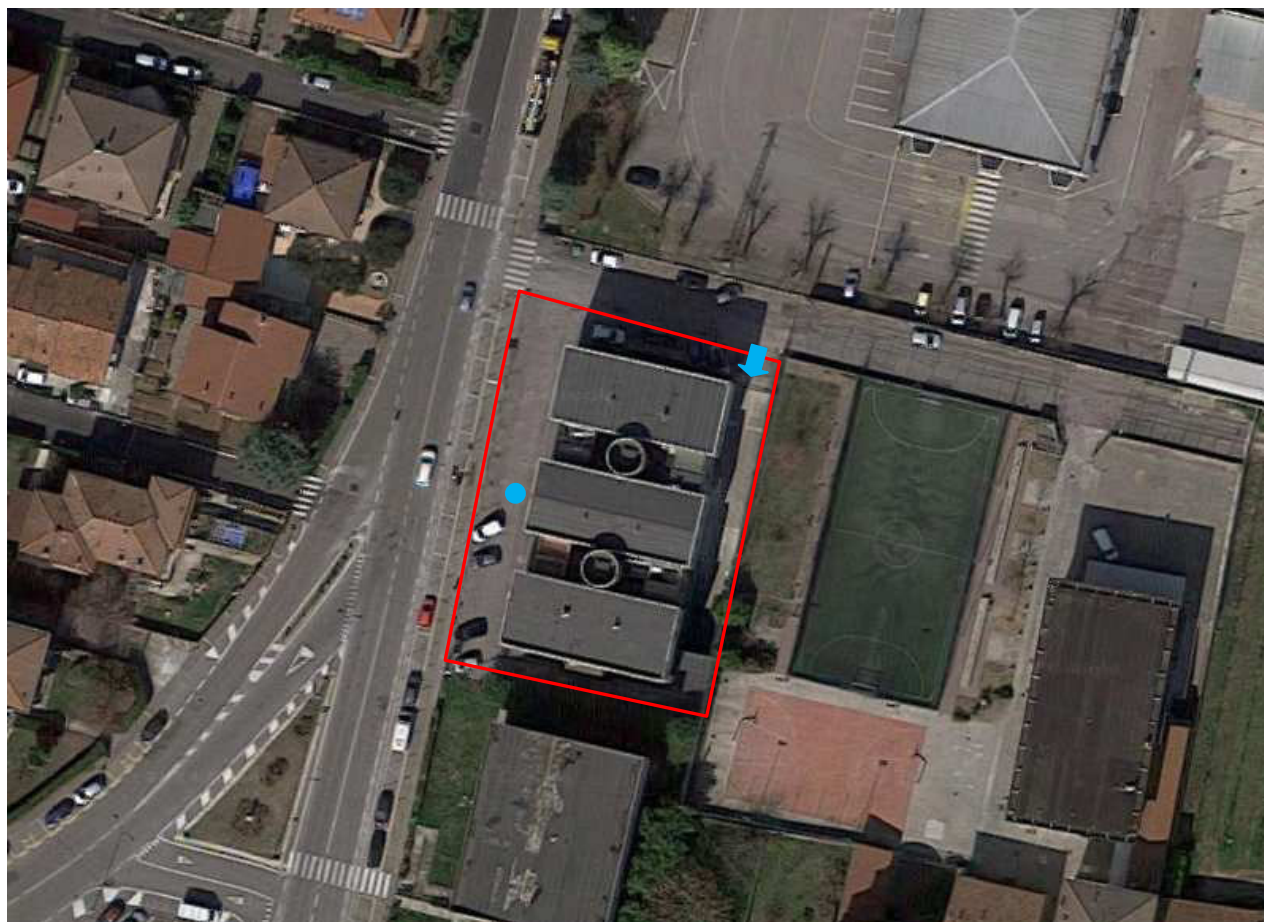

accesso carraio ↑

via Montanara 4 ●

scala apx 1:1000

allegato E.6.5 – elenco subalterni del m.n. 1381

19	1381	2	VIA MONTANARA Piano 1	A02	04	6,5 vani	R.Euro:520,33	1001238	
19	1381	3	VIA MONTANARA Piano 1	A02	04	6,5 vani	R.Euro:520,33	1001240	
19	1381	4	VIA MONTANARA Piano 1	A02	04	6,5 vani	R.Euro:520,33	0001031	
19	1381	5	VIA MONTANARA Piano 1	A02	04	6,5 vani	R.Euro:520,33	1001239	
19	1381	6	VIA MONTANARA Piano 2	A02	04	7 vani	R.Euro:560,36	1001243	
19	1381	7	VIA MONTANARA Piano 2	A02	04	6,5 vani	R.Euro:520,33	1001238	
19	1381	8						Soppressa	
19	1381	9	VIA MONTANARA n. 4/A Piano 2	A02	04	5,5 vani	R.Euro:440,28		
19	1381	10	VIA MONTANARA Piano 1	A02	04	6,5 vani	R.Euro:520,33	1001237	
19	1381	11	VIA MONTANARA Piano 1	A02	04	6,5 vani	R.Euro:520,33	0001031	
19	1381	12	VIA MONTANARA Piano 2	A02	04	6,5 vani	R.Euro:520,33	1000457	
19	1381	13	VIA MONTANARA Piano 2	A02	04	6,5 vani	R.Euro:520,33	1001634	
19	1381	15	VIA MONTANARA Piano S2	C06	05	28 m ²	R.Euro:43,38	1001238	
19	1381	16	VIA MONTANARA Piano S2	C06	05	33 m ²	R.Euro:51,13	1001240	
19	1381	17	VIA MONTANARA Piano S2	C06	05	35 m ²	R.Euro:54,23	1001239	
19	1381	18	VIA MONTANARA Piano S2	C06	05	30 m ²	R.Euro:46,48	1001238	
19	1381	19	VIA MONTANARA Piano S2	C06	05	31 m ²	R.Euro:48,03	1001230	
19	1381	20	VIA MONTANARA Piano S2	C06	05	36 m ²	R.Euro:55,78	1001243	
19	1381	21	VIA MONTANARA Piano S2	C06	05	39 m ²	R.Euro:60,43	1001237	
19	1381	22	VIA MONTANARA Piano S2	C06	05	27 m ²	R.Euro:41,83	1000457	
19	1381	23	VIA MONTANARA Piano S2	C06	05	45 m ²	R.Euro:69,72	1001634	
19	1381	24	VIA MONTANARA Piano S2	C06	05	81 m ²	R.Euro:125,50	0001031	
19	1381	26	VIA MONTANARA Piano S2	C06	05	77 m ²	R.Euro:119,30	0001031	
19	1381	27	VIA MONTANARA Piano S2	C06	05	83 m ²	R.Euro:128,60	1001259	
19	1381	32	VIA MONTANARA Piano T	C02	02	12 m ²	R.Euro:17,97	0001031	
19	1381	33	VIA MONTANARA Piano T	C02	02	10 m ²	R.Euro:14,98	0001031	
19	1381	34	VIA MONTANARA n. SNC Piano S1-T	C01	06	58 m ²	R.Euro:931,58		
19	1381	35						Soppressa	
19	1381	36	VIA MONTANARA Piano S-2	C02	02	28 m ²	R.Euro:41,94	0001031	
19	1381	38	VIA MONTANARA Piano S-T - 1	D05			R.Euro:8160,02	0001031	
19	1381	39						Soppressa	
19	1381	40	VIA MONTANARA Piano S1	C02	02	159 m ²	R.Euro:238,14		
19	1381	41						Soppressa	
19	1381	42	VIA MONTANARA n. 4 Piano S1-T	C01	06	274 m ²	R.Euro:4400,94		
19	1381	43	VIA MONTANARA n. 4 Piano S1	C02	01	11 m ²	R.Euro:13,63		Bene comune censibile
19	1381	44	VIA MONTANARA n. 4 Piano S1	C02	01	66 m ²	R.Euro:81,81		
19	1381	45	VIA MONTANARA n. SNC Piano 2	A02	04	5,5 vani	R.Euro:440,28		

MODULARIO
F. - Cat. S. T. - 315



MINISTERO DELLE FINANZE
DIREZIONE GENERALE DEL CATASTO E DEI SERVIZI TECNICI ERARIALI

MOD. B (Nuovo Catasto Edilizio Urbano)

Lire
50

NUOVO CATASTO EDILIZIO URBANO

(R. DECRETO-LEGGE 13 APRILE 1939, N. 632)

Planimetria dell'immobile situato nel Comune di COLOGNOLA AI COLLI Via MONTANARA

Ditta BAZZOTTI BRUNO nato a CALDIERO il 20/11/1919

Allegata alla dichiarazione presentata all'Ufficio Tecnico Erariale di VERONA

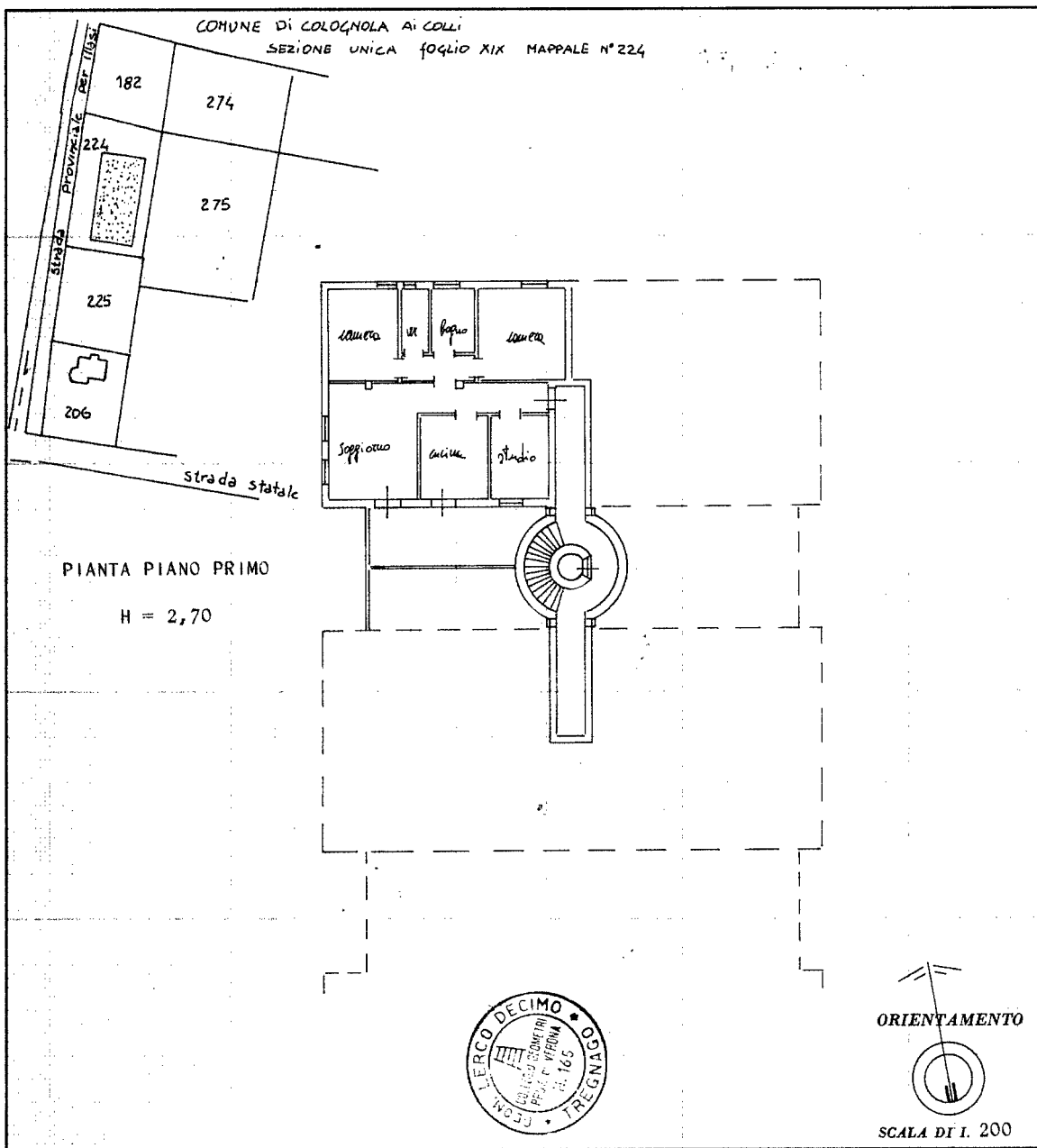

SPAZIO RISERVATO PER LE ANNOTAZIONI D'UFFICIO

DATA 12 MAR 1980
PROT. N° 552

SUB 2
U. 15
PAG. A/2

Compilata dal GEOMETRA
(Titolo, nome e cognome del tecnico)
LERCO DECIMO

Iscritto all'Albo de GEOMETRI
della Provincia di VERONA

DATA 8/5/1980

Firma: *[Signature]*

Ultima planimetria in atti

MODULARIO
F. - Cat. S. T. - 315



MINISTERO DELLE FINANZE
DIREZIONE GENERALE DEL CATASTO E DEI SERVIZI TECNICI ERARIALI

Mod. B (Nuovo Catasto Edilizio Urbano)

Lire
50

NUOVO CATASTO EDILIZIO URBANO

(R. DECRETO-LEGGE 13 APRILE 1939, N. 652)

Planimetria dell'immobile situato nel Comune di COLOGNOLA AI COLLI Via MONTANARA

Ditta BAZZOTTI BRUNO nato a CALDIERO il 20/11/1919

Allegata alla dichiarazione presentata all'Ufficio Tecnico Erariale di VERONA

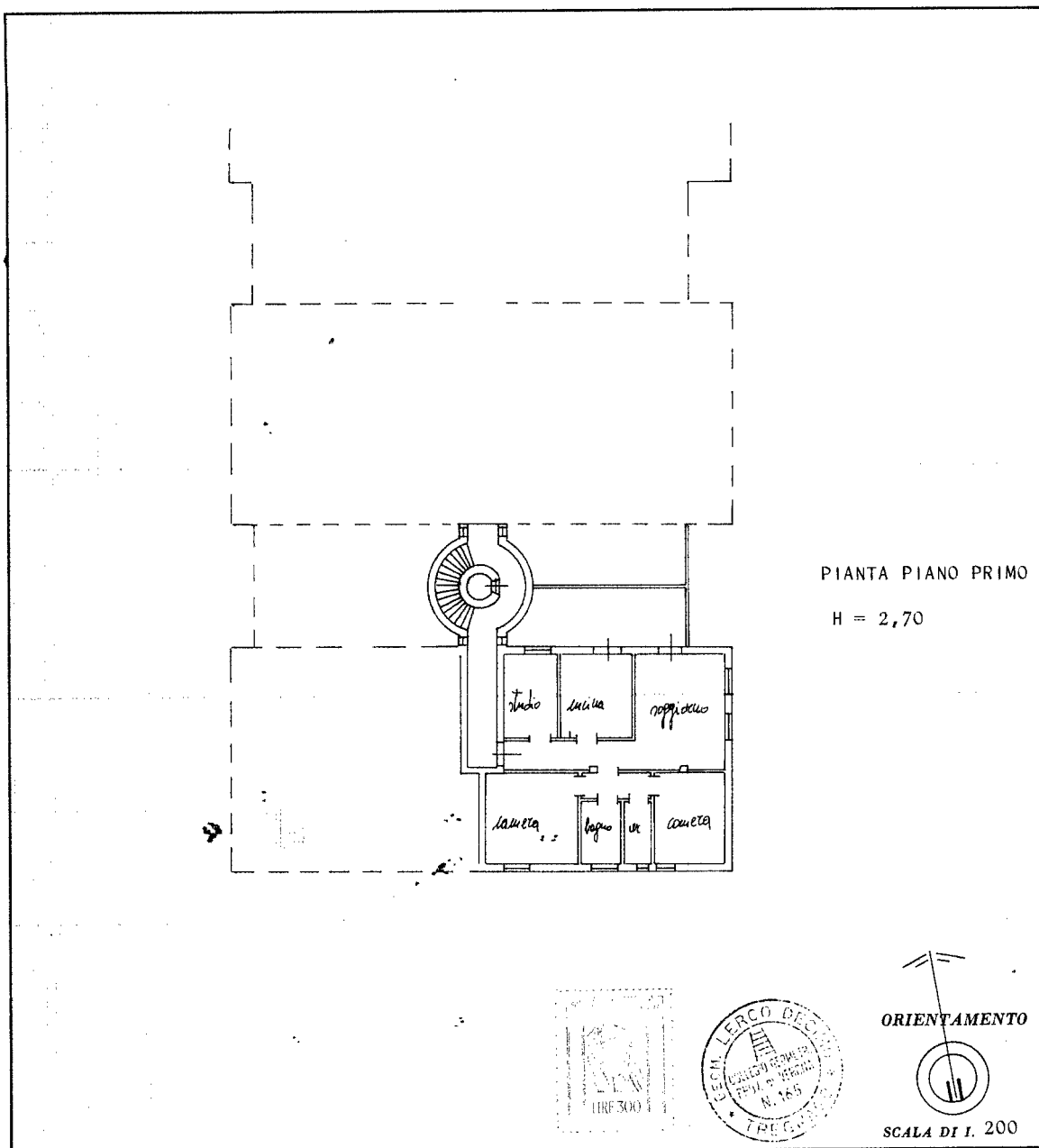

SPAZIO RISERVATO PER LE ANNOTAZIONI D'UFFICIO

DATA
PROT. N°

12 MAG. 1980
547

Sub 10

F. 13 ATAP. 573
A/2

Compilata dal GEOMETRA
(Titolo, nome e cognome del tecnico)
LERCO DECIMO

Iscritto all'Albo de GEOMETRI
della Provincia di VERONA

DATA 8/5/1980

Firma: *[Handwritten Signature]*

URS OFFICINA C.V. ROMA

Ultima planimetria in atti

MODULARIO
F. - Cat. S. T. - 318



MINISTERO DELLE FINANZE
DIREZIONE GENERALE DEL CATASTO E DEI SERVIZI TECNICI ERARIALI

MOD. B (Nuovo Catasto Edilizio Urbano)

Lire
50

NUOVO CATASTO EDILIZIO URBANO

(R. DECRETO-LEGGE 13 APRILE 1939, N. 652)

Planimetria dell'immobile situato nel Comune di COLOGNOLA AI COLLI Via MONTANARA
Ditta BAZZOTTI BRUNO nato a CALDIERO il 20/11/1919
Allegata alla dichiarazione presentata all'Ufficio Tecnico Erariale di VERONA

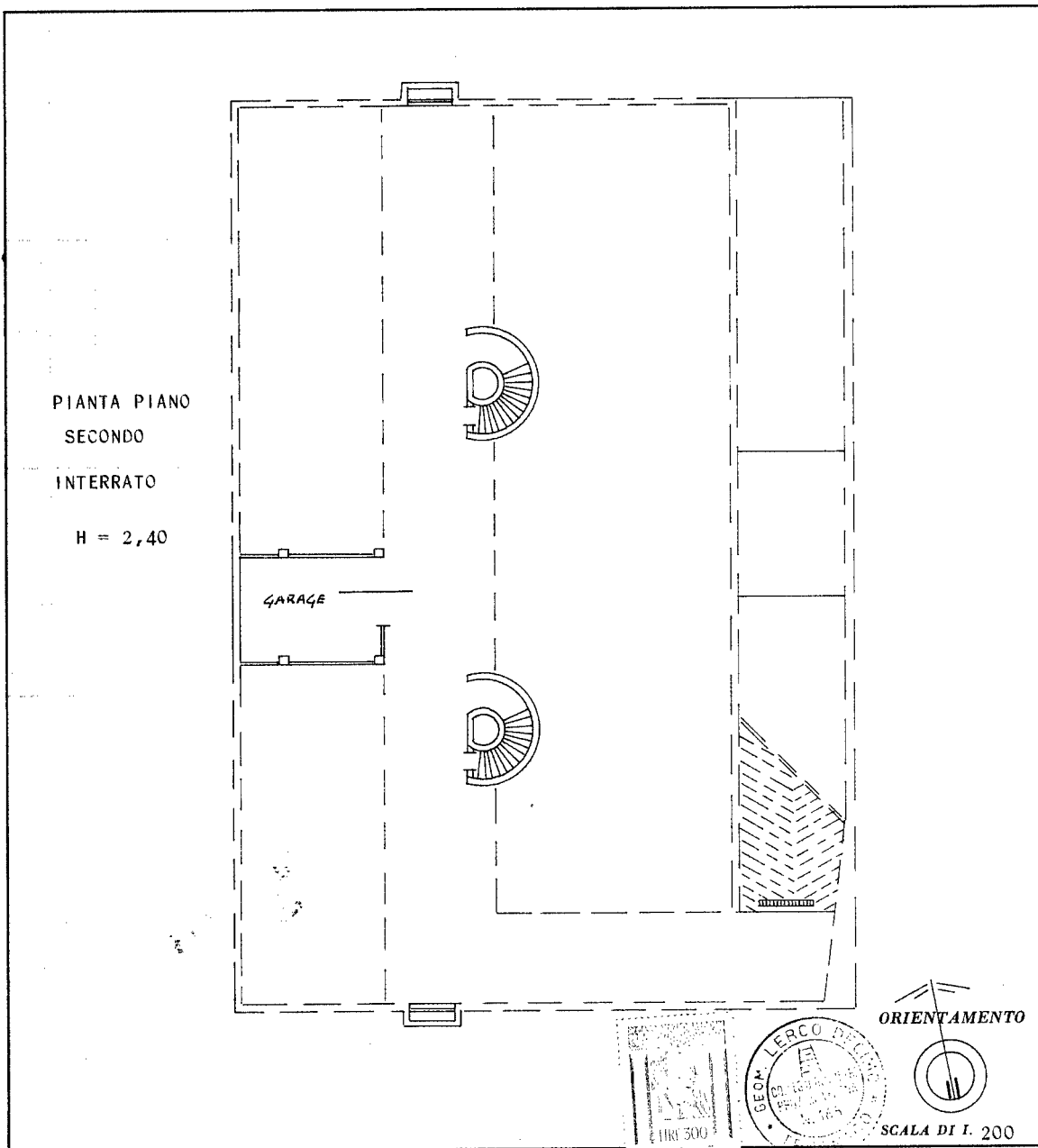

SPAZIO RISERVATO PER LE ANNOTAZIONI D'UFFICIO

DATA 12 MAG 1980
PROT. N° 529

T. 49
Sub. 18
P. 579
PAT - c/o

Compilata dal GEOMETRA
(Titolo, nome e cognome del tecnico)
LIERCO DECIMO
Iscritto all'Albo de GEOMETRA
della Provincia di VERONA
DATA 8/5/1980
Firma: *[Signature]*

Ultima planimetria in atti