

Agenzia delle Entrate
CATASTO FABBRICATI
Ufficio provinciale di
Cremona

Dichiarazione protocollo n. CR0061008 del 03/10/2022
Comune di Tornata
Via Roma

civ. 30-32-34

Identificativi Catastali:
Sezione: 6
Foglio: 6
Particella: 90
Subalterno: 6

Compilata da:
Veroni Alessandro
Iscritto all'albo:
Dottori Agronomi E Forestali
Prov. Mantova N. 313

Planimetria
Scala 1: 200
Schada I - I

Ultima planimetria in atti

PIANO TERRA

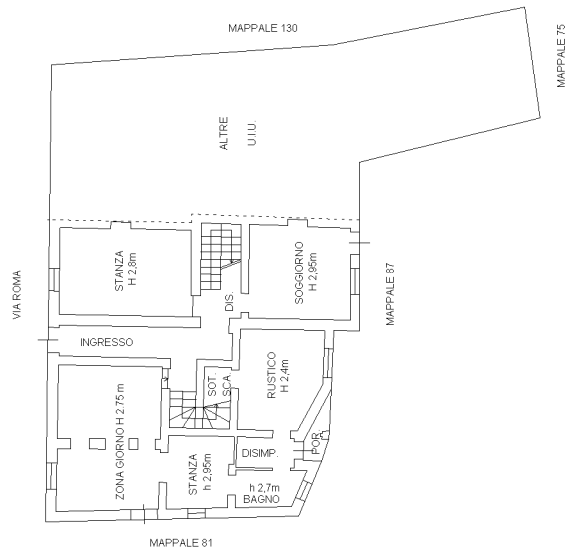

PIANO PRIMO

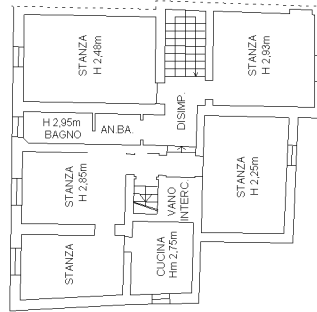

PIANO SECONDO

