

**Agenzia del Territorio
CATASTO FABBRICATI
Ufficio Provinciale di
Padova**

Dichiarazione protocollo n. PD0370709 del 03/10/2011

Planimetria di u.i.u. in Comune di Codevigo

Strada Romea

civ. 20

Identificativi Catastali:

Sezione:
Foglio: 42
Particella: 495
Subalterno: 2

Compilata da:
Gollo Paolo
Iscritto all'albo:
Geometri

Prov. Padova

N. 3775

Scheda n. 1

Scala 1:200

PIANTA PIANO TERRA

H = 2,25 m

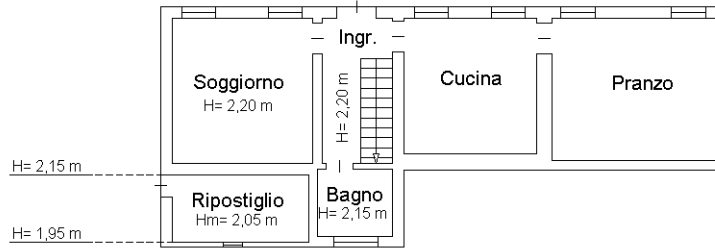

PIANTA PRIMO PIANO

H = 2,25 m

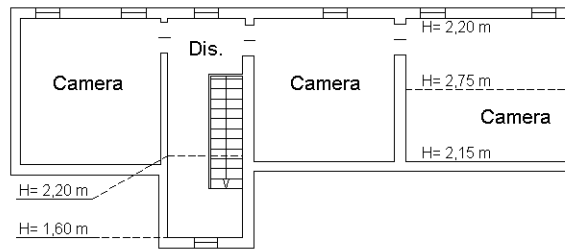

Ultima planimetria in atti

Catasto dei Fabbricati - Situazione al 05/09/2023 - Comune di CODEVIGO(C812) - < Foglio 42 - Particella 495 - Subalterno 2 >
Firmato DIGITALEMENTE con il codice di accesso Da: INFOCAMERE QUALIFIED ELECTRONIC SIGNATURE CA Serial#: a2764

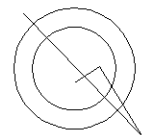

**Agenzia del Territorio
CATASTO FABBRICATI
Ufficio Provinciale di
Padova**

Dichiarazione protocollo n. PD0370709 del 03/10/2011

Planimetria di u.i.u. in Comune di Codevigo

Strada Romea

civ. 20

Identificativi Catastali:

Sezione:
Foglio: 42
Particella: 495
Subalterno: 3

Compilata da:
Gollo Paolo

Iscritto all'albo:
Geometri

Prov. Padova

N. 3775

Scheda n. 1

Scala 1:200



PIANTA PIANO TERRA

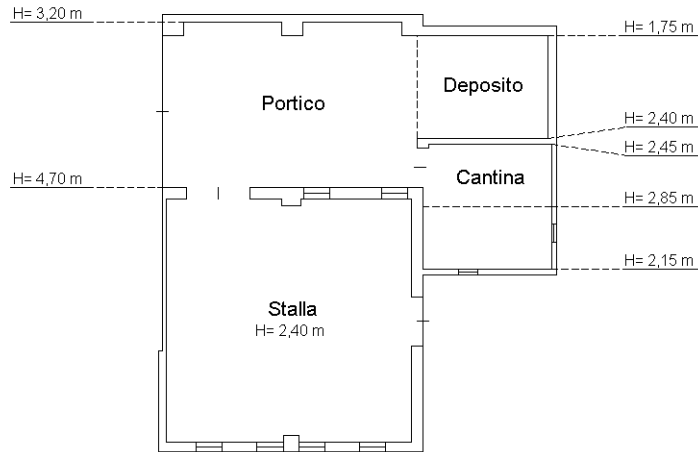

PIANTA PRIMO PIANO

Hm = 2,80 m

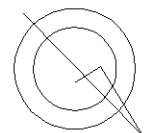
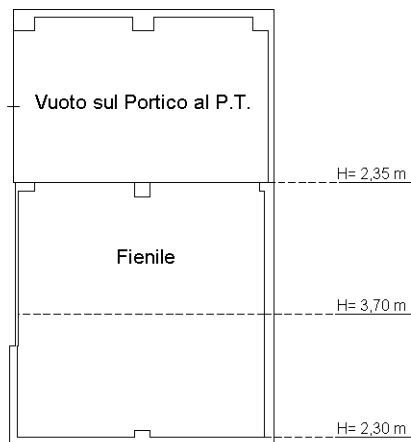

Ultima planimetria in atti