

(n. DECRETO-LEGGI 11 APRILE 1998, N. 44)  
 Planimetria dell'immobile situato nel Comune di ARGENTA  
 Via Di Mezzo n° 10/C  
 Disegnata dalla Società COOP a.r.l. "SORGIVA"  
 Allegata alla dichiarazione presentata all'Ufficio Tecnico Erariale di FERRARA  
 Scheda n° 930416

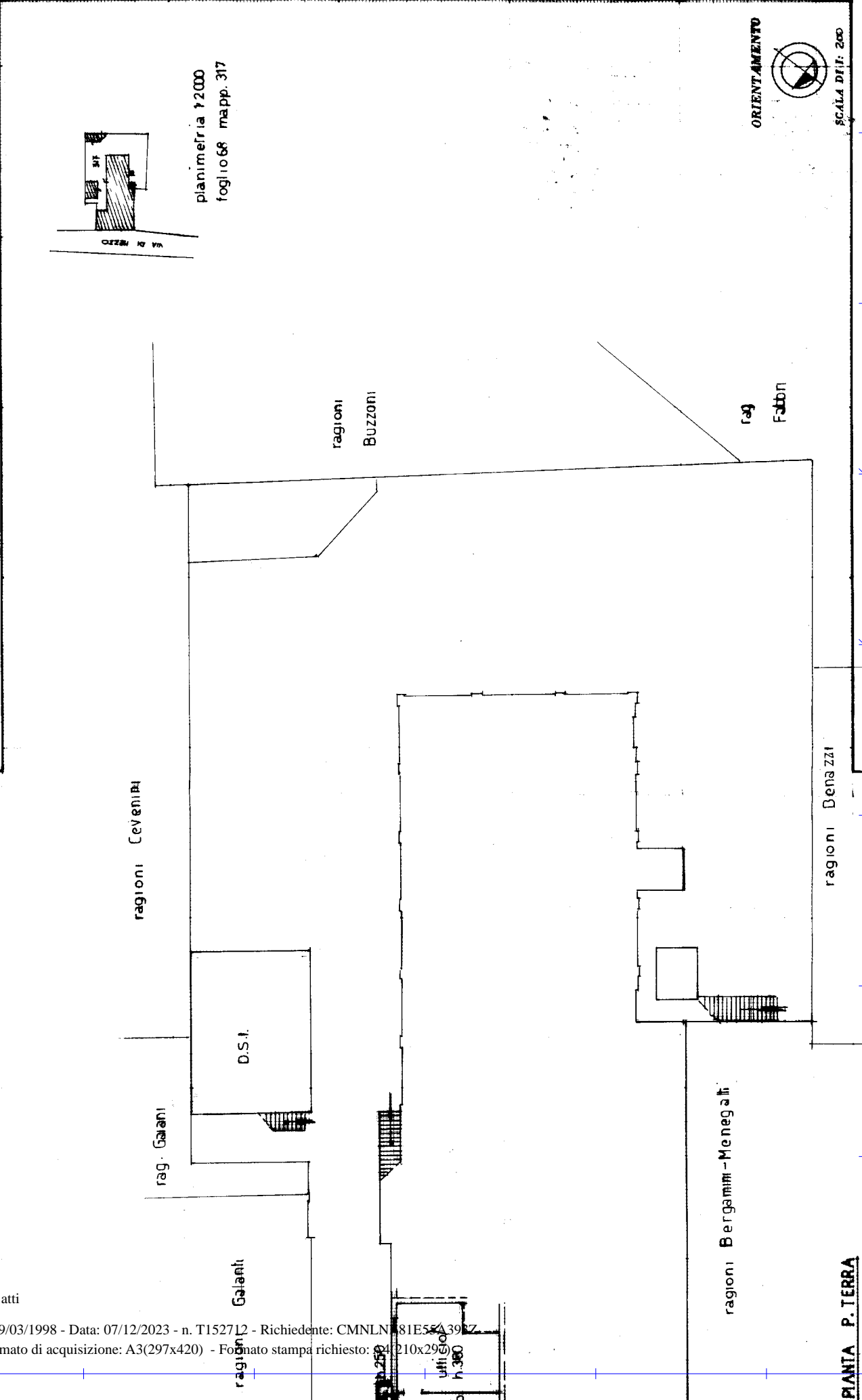

Ultimo planimetria in atti  
 Catasto dei Fabbricati - Situazione al 07/12/2023 - Comune di ARGENTA (A393) - < Foglio 68 - Particella 317 - Subalterno 1 >  
 VIA DI MEZZO n. 10/C Piano T  
 PIANTA P.TERRA  
 Completato dal Geometra  
 (Firma, nome e cognome del tecnico)  
 Coalt. G. 1.2000