

**Agenzia del Territorio
CATASTO FABBRICATI
Ufficio Provinciale di
Parma**

Dichiarazione protocollo n. 000110632 del 05/06/2002

Planimetria di u.i.u. in Comune di Fidenza

Localita' costa Ferrari

civ. 50

Identificativi Catastali:

Sezione:

Foglio: 96

Particella: 107

Subalterno:

Compilata da:
Morsia Ermete

Iscritto all'albo:
Geometri

Prov. Parma

N. 468

Scheda n. 1

Scala 1:100

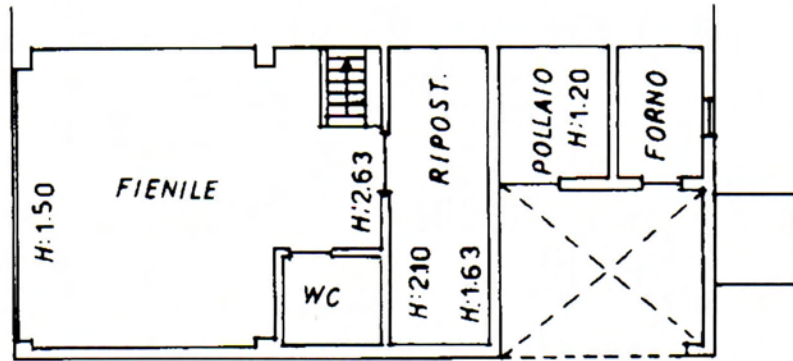

PIANO PRIMO

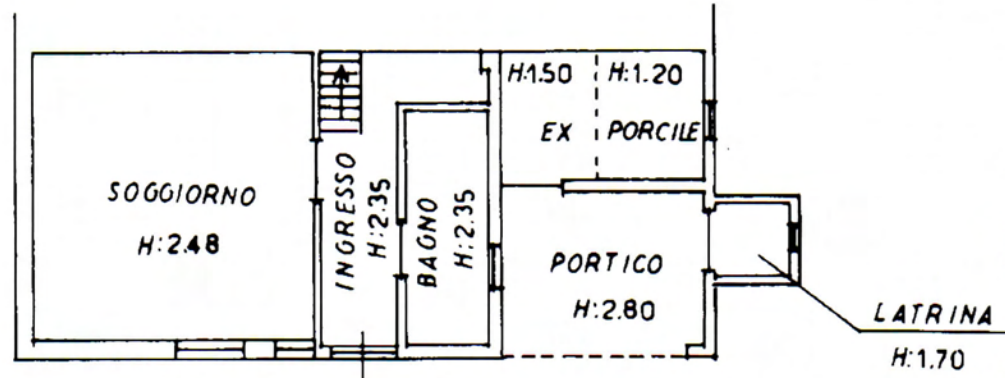

PIANO TERRA



1:100

Catasto dei Fabbricati - Situazione al 07/02/2024 - Comune di FIDENZA (0304) - < Foglio 96 Particella 107 Subalterno >
STRADA DELLA COSTA FERRARI n. 50 Piano T-1

**Agenzia del Territorio
CATASTO FABBRICATI
Ufficio Provinciale di
Parma**

Dichiarazione protocollo n. 000110632 del 05/06/2002

Planimetria di u.i.u. in Comune di Fidenza

Localita' costa Ferrari

civ. 50

Identificativi Catastali:

Sezione:

Foglio: 96

Particella: 107

Subalterno:

Compilata da:
Morsia Ermete

Iscritto all'albo:
Geometri

Prov. Parma

N. 468

Scheda n. 2

Scala 1:1000

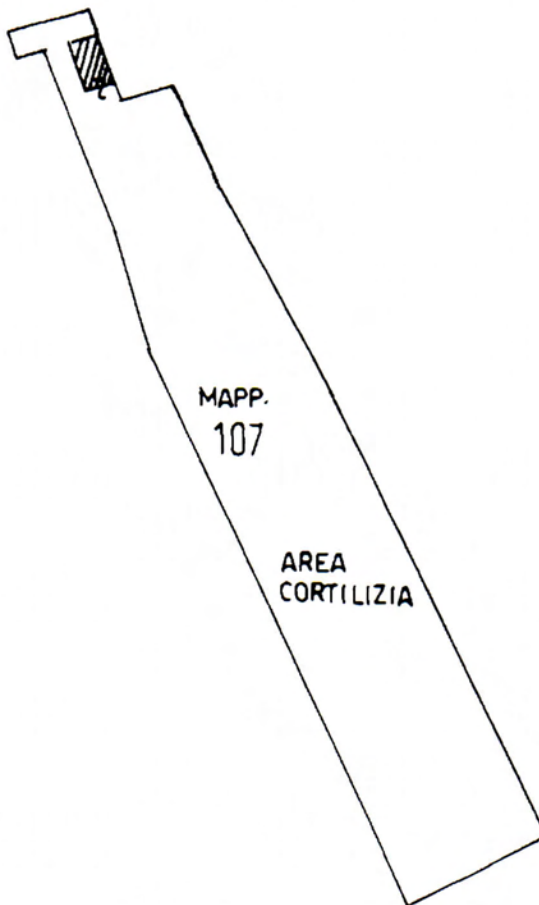

MODULARIO
F. rig. rend. 487



MINISTERO DELLE FINANZE
DIREZIONE GENERALE DEL CATASTO E DEI SS.TT.EE.
CATASTO EDILIZIO URBANO (RDL 13-4-1939, n. 652)

MOD. BN (CEU)

LIRE
250

Planimetria di u.i.u. in Comune di FIDENZA via Loc. COSTA FERRARI civ. 50/A

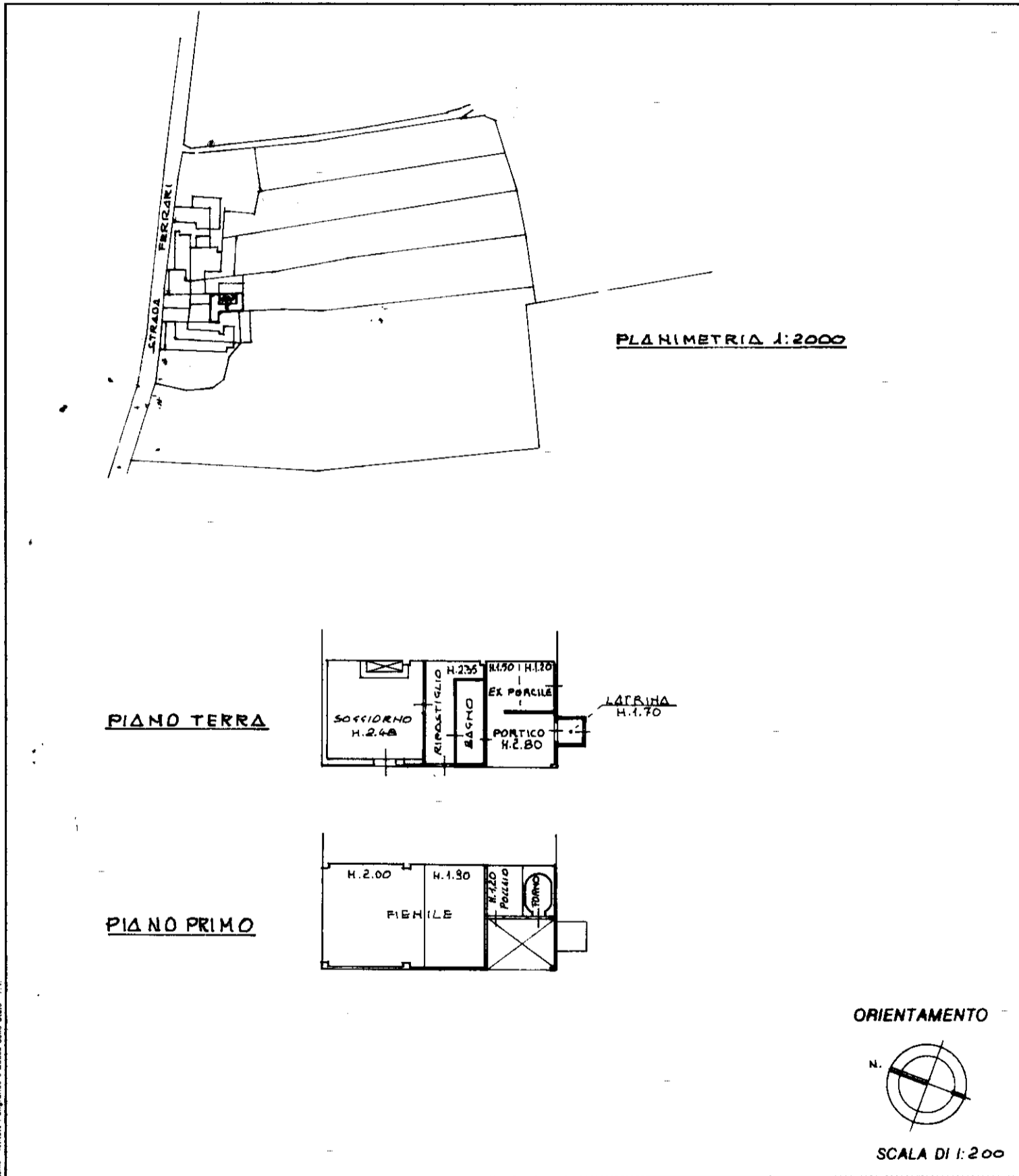

Roma - Istituto Poligrafico e Zecca dello Stato - P.V.

Dichiarazione di N.C.
Denuncia di variazione

Identificativi catastali
F. 96
n. 107 sub. -

Compilata dal GEOMETRA
(Titolo, cognome e nome)
GAIBAZZI ENRI
Iscritto all'albo del GEOMETRI
della provincia di PARMA n. 410
data 10-12-90 Firma [Signature]

RISERVATO ALL'UFFICIO