

Agenzia del Territorio
CATASTO FABBRICATI
Ufficio Provinciale di
Lecce

Dichiarazione protocollo n. LE0115081 del 19/03/2010

Planimetria di u.i.u. in Comune di Lizzanello

Via Da Denominarsi

civ.

Identificativi Catastali:

Sezione:

Foglio: 19

Particella: 1035

Subalterno: 7

Compilata da:

Iscritto all'albo:

Scheda n. 1

Scala 1:200

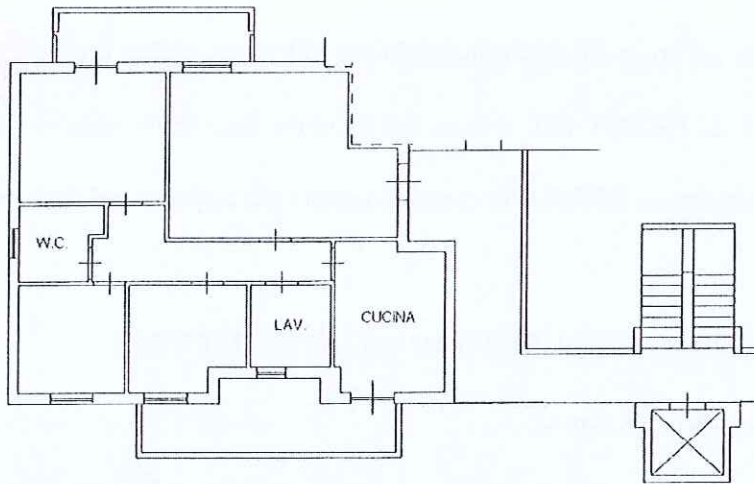

PIANO PRIMO H = 2,70

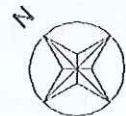

Catasto dei Fabbricati - Situazione al 16/04/2019 - Comune di LIZZANELLO(E6629) - < Foglio: 19 Particella: 1035 - Subalterno 7 >
VIA DON GIOVANNI MINZONI piano: 1;

**Agenzia del Territorio
CATASTO FABBRICATI
Ufficio Provinciale di
Lecce**

Dichiarazione protocollo n. LE0526572 del 17/12/2009	
Planimetria di u.i.u. in Comune di Lizzanello	
Via Da Denominarsi	civ.
Identificativi Catastali:	Compilata da:
Sezione:	[REDACTED]
Foglio: 19	Leggitta all'albo:
Particella: 1035	[REDACTED]
Subalterno: 29	[REDACTED]

Scheda n. 1 Scala 1:200

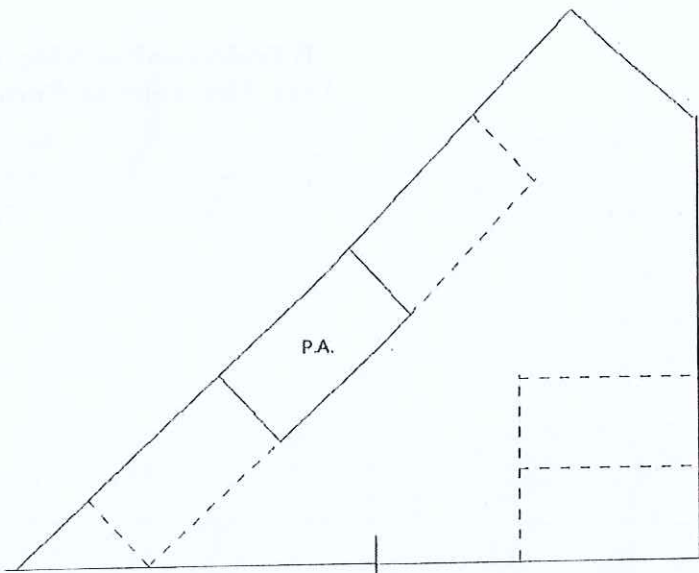

VIA DA DENOMINARSI

PIANO TERRA

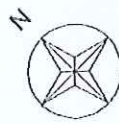

Catasto dei Fabbricati - Situazione al 16/04/2019 - Comune di LIZZANELLO(E629) - < Foglio: 19 Particella: 1035 - Subalterno 29 >
VIA DON GIOVANNI MINZONI piano: I;