

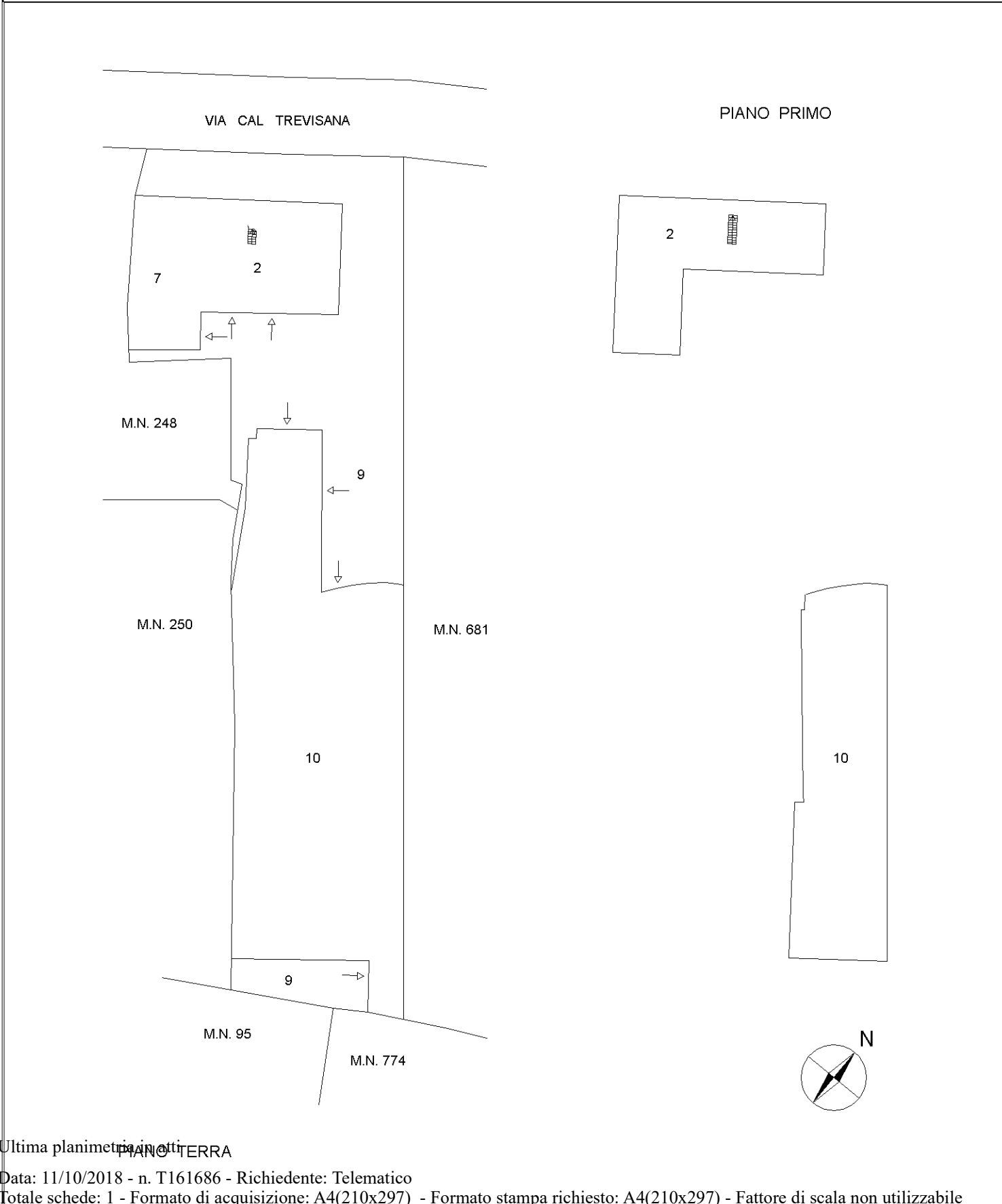

**Agenzia del Territorio
CATASTO FABBRICATI
Ufficio Provinciale di
Treviso**

ELABORATO PLANIMETRICO	
Compilato da: Casagrande Francesco	
Iscritto all'albo: Geometri	
Prov. Treviso	N. 1500

Comune di Montebelluna	Protocollo n. TV0304414 del 14/10/2005
Sezione: G Foglio: 3 Particella: 679	Tipo Mappale n. 279780 del 21/09/2005
Dimostrazione grafica dei subalterni	
Scala 1 : 500	



Catasto dei Fabbricati - Situazione al 11/10/2018 - Comune di MONTEBELLUNA (F443) - < Sez. Urb.: G - Foglio: 3 - Particella: 679 - Elaborato planimetrico >
Firmato Da: FANTIN GIUSEPPE Enesso Da: INFOCERT FIRMA QUALIFICATA 2 Serial#: 54110b

Ultima planimetria in otti

Direzione Provinciale di Treviso

Ufficio Provinciale - Territorio

Servizi Catastali

Comune di: MONTEBELLUNA

Elenco Subalterni

ACCERTAMENTO DELLA PROPRIETA IMMOBILIARE URBANA

ELENCO DEI SUBALTERNI ASSEGNATI

Comune		Sezione		Foglio	Particella		Tipo mappale	del:
MONTEBELLUNA		G		3	679		279780	
Sub	UBICAZIONE via/piazza	n°civ	Piani	Scala	Int.	DESCRIZIONE		
1	via cal trevisana					AREA SCOPERTA DI 847MQ, ANNULLATO E SOSTITUITO DAL SUB6 PER AMPLIAMENTO FABBRICATI.		
2	via cal trevisana		T-1			ABITAZIONE INVARIATA.		
3	via cal trevisana		T			FALEGNAMERIA, ANNULLATO E SOSTITUITO DAL SUB7 PER CAMBIO D'USO.		
4	via cal trevisana		T			NEGOZIO, ANNULLATO E SOSTITUITO DAL SUB8 PER AMPLIAMENTO.		
5	via cal trevisana		T-1			LABORATORIO, ANNULLATO E SOSTITUITO DAL SUB8 PER AMPLIAMENTO E CAMBIO D'USO.		
6	via cal trevisana		T			AREA SCOPERTA DI 750MQ, B. C. N. C. AI SUB2, 7 E 8, DERIVA DAL SUB1 PER AMPLIAMENTO FABBRICATI, SOPPRESSO E SOSTITUITO DAL SUB9 PER AMPLIAMENTO FABBRICATO.		
7	via cal trevisana		T			MAGAZZINO, DERIVA DAL SUB3 PER CAMBIO D'USO.		
8	via cal trevisana		T-1			ESPOSIZIONE- NEGOZIO, DERIVA DALLA FUSIONE DEI SUB4 E 5, E PER AMPLIAMENTO E CAMBIO D'USO, SOPPRESSO E SOSTITUITO DAL SUB10 PER AMPLIAMENTO E MODIFICHE INTERNE.		
9	via cal trevisana		T			AREA SCOPERTA DI 667MQ, B. C. N. C. AI SUB2, 7 E 10, DERIVA DAL SUB6 PER AMPLIAMENTO FABBRICATO.		
10	via cal trevisana		S1-T1			NEGOZIO, DERIVA DAL SUB8, PER AMPLIAMENTO E MODIFICHE INTERNE.		

Unità immobiliari n. 10

Tributi erariali: 0,00

Visura telematica



MODULARIO
F. rig. rend. 497



MINISTERO DELLE FINANZE
DIREZIONE GENERALE DEL CATASTO E DEI SS.TT.EE.
CATASTO EDILIZIO URBANO (RDL 13-4-1939, n. 652)

MOD. BN (CEI)

LIRE
500

Planimetria di u.i.u. in Comune di MONTEBELLUNA via CAL TREVISANA civ

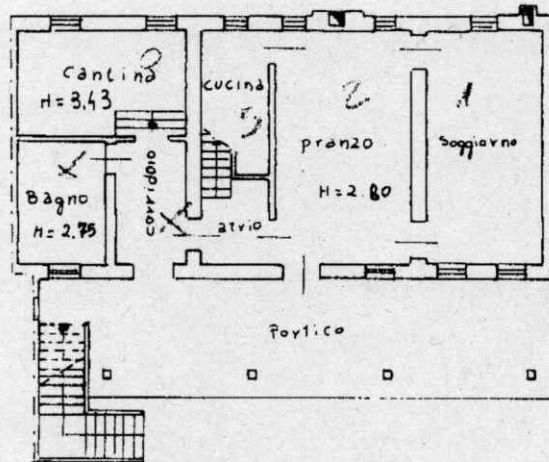

PIANO TERRA

ALTRA
DITTA

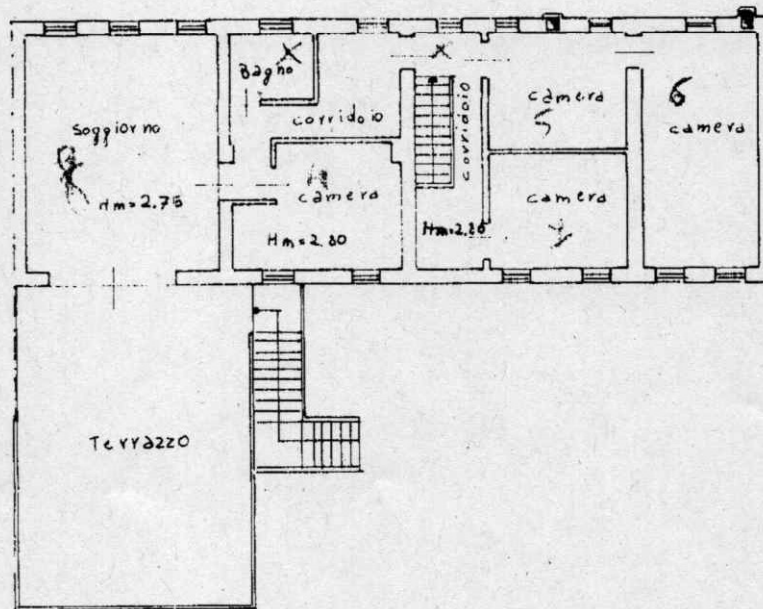

PIANO PRIMO



SCALA DI 1:1000

Dichiarazione di N.C.
Denuncia di variazione

Compilata dal **GEOMETRA CASAGRANDE**
(Titolo, cognome e nome)
FRANCESCO

RISERVATO ALL'UFFICIO

Catasto dei Fabbricati - Situazione al 06/11/2018 - Comune di MONTEBELLUNA(F443) - Sezione Urbana: G Foglio: 3 Particella: 679 - Subalterno 2

VIA CAL TREVISANA 11
CAUSEPPE Emesso Da: INFOCERT FIRMA QUALIFICATA 2 Serial#: 54110b
Firmato Da: FANTIN

MODULARIO
f. 119 rend. 497



MINISTERO DELLE FINANZE
DIPARTIMENTO DEL TERRITORIO

MOD. BN (CEI)

CATASTO EDILIZIO URBANO (RDL 13-4-1939, n. 652)

LIRL
500

Planimetria di u.i.u. in Comune di MONTABELLUNA via CAL TREVISANA civ.

Planta Piano Terra
h. mt. 280 ~ 350

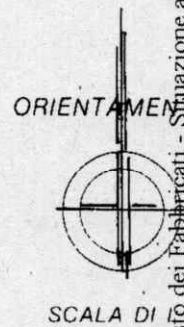
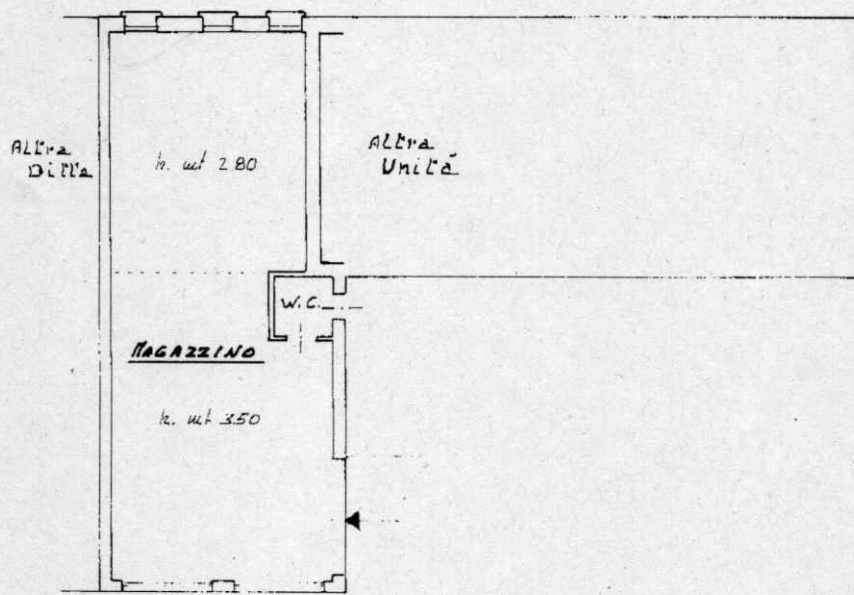

Roma - Istituto Poligrafico e Zecca dello Stato - PY

Dichiarazione di N.C.
Denuncia di variazione

Compilata dal Geom. CASABRANDE FRANCESCO
(Titolo, cognome e nome)

RISERVATO ALL'UFFICIO

Data presentazione: 23/06/1999 - Data: 06/11/2018 - n. TV0125579 - Richiedente
Tot. schede: 1 - Formato di eq.: A4(210x297) - Formato scala: 1:1500
n.n. 677 sub. 1

Isritto all'albo dei Geometri
data 29-12-1998 Firma [Signature]

- Ultima Planimetria in atti

Catasto dei Fabbricati - Situazione al 06/11/2018 - Comune di MONTEBELLUNA (F443) - < Sezione Urbana: G Foglio: 3 Particella: 679 - Subalterno 7 >
VIA CAL TREVISANA 100
GIUSEPPE Inneso Da: INOCENT FIRMA QUALIFICATA 2 Serial#: 54110b

