

Foglio:	69	Particella:	1445	Subalterno:	239
Zona/Cat.:	Z. 1 Cat. C/6	Classe:	4	Consistenza:	12 m ²

Planimetria catastale:

**Agenzia del Territorio
CATASTO FABBRICATI
Ufficio Provinciale di
Siena**

Dichiarazione protocollo n. SI0088812 del 21/10/2010
 Planimetria di u.i.u. in Comune di Siena
 Via Baldassarre Peruzzi civ.

Identificativi Catastali:
 Sezione:
 Foglio: 69
 Particella: 1445
 Subalterno: 239

Compilata da:
 Bocci Massimo
 Iscritto all'albo:
 Geometri
 Prov. Siena N. 597

Scheda n. 1 Scala 1:200

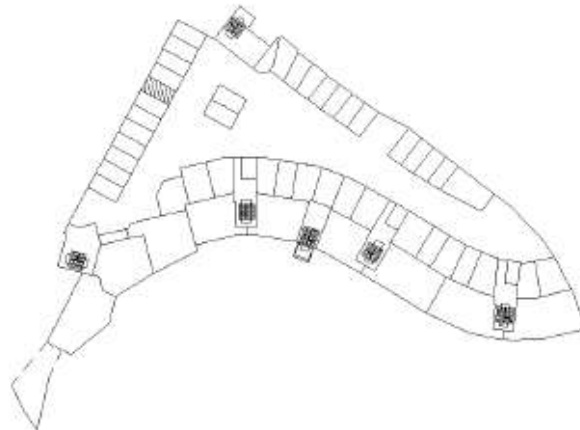

h=2.70
 posto auto coperto



Piano S1



Foglio:	69	Particella:	1445	Subalterno:	239
---------	----	-------------	------	-------------	-----

Documentazione fotografica:

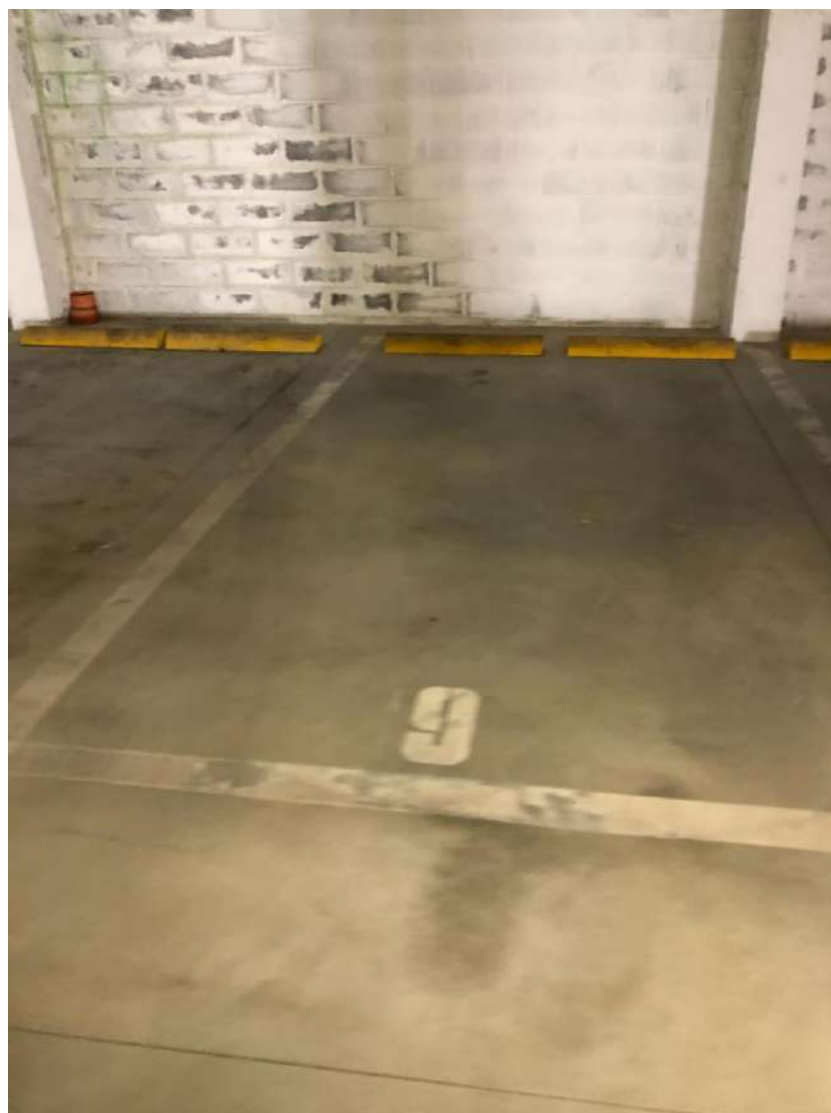

Foglio:	69	Particella:	1445	Subalterno:	239
----------------	----	--------------------	------	--------------------	-----

Stima:

Il posto auto coperto si presenta in condizioni discrete.
Il valore è stato calcolato a partire da mq catastali.

Valore: 13 mq x 600,00 €/mq = 7.800,00 €