

**Agenzia del Territorio
CATASTO FABBRICATI
Ufficio Provinciale di
Padova**

Dichiarazione protocollo n. PD0267612 del 28/10/2005

Planimetria di u.i.u. in Comune di Padova

Via San Giovanni Di Verdara

civ. 13

Identificativi Catastali:

Sezione: F

Foglio: 2

Particella: 55

Subalterno: 9

Compilata da:

Reverenna Pietro Luigi

Iscritto all'albo:

Geometri

Prov. Padova

N. 3096

Scheda n. 1

Scala 1:200



PIANO TERRA

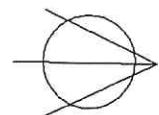

Ultima planimetria in atti

Data: 13/10/2023 - n. T330136 - Richiedente: CRSPLG60L26Z336P

Totale schede: 1 - Formato di acquisizione: A4(210x297) - Formato stampa richiesto: A4(210x297)

**Agenzia del Territorio
CATASTO FABBRICATI
Ufficio Provinciale di
Padova**

Dichiarazione protocollo n. PD0267612 del 28/10/2005

Planimetria di u.i.u. in Comune di Padova

Via San Giovanni Di Verdara

civ. 13

Identificativi Catastali:

Sezione: F

Foglio: 2

Particella: 55

Subalterno: 8

Compilata da:

Reverenna Pietro Luigi

Iscritto all'albo:
Geometri

Prov. Padova

N. 3096

Scheda n. 1

Scala 1:200

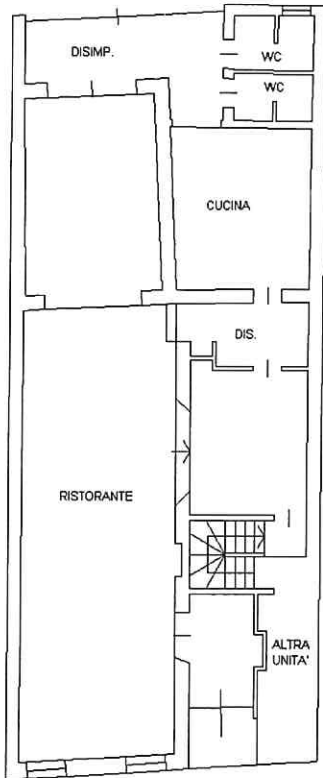

PIANO TERRA - H. 268

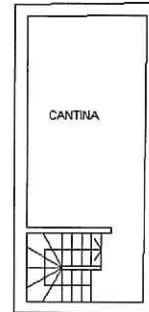

PIANO SOTTOSTRADA - H. 220

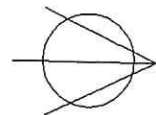

Ultima planimetria in atti

Data: 13/10/2023 - n. T330134 - Richiedente: CRSPLG60L26Z336P

Totale schede: 1 - Formato di acquisizione: A4(210x297) - Formato stampa richiesto: A4(210x297)