

<b>Foglio:</b>	69	<b>Particella:</b>	1445	<b>Subalterno:</b>	234
<b>Zona/Cat.:</b>	Z. 1 Cat. C/6	<b>Classe:</b>	4	<b>Consistenza:</b>	12 m <sup>2</sup>

**Planimetria catastale:**

**Agenzia del Territorio  
CATASTO FABBRICATI  
Ufficio Provinciale di  
Siena**

Dichiarazione protocollo n. **SI0088812** del **21/10/2010**  
 Planimetria di u.i.u. in Comune di Siena  
 Via Baldassarre Peruzzi civ.

Identificativi Catastali:  
 Sezione:  
 Foglio: 69  
 Particella: 1445  
 Subalterno: 234

Compilata da:  
 Bocci Massimo  
 Iscritto all'albo:  
 Geometri  
 Prov. Siena N. 597

Scheda n. 1 Scala 1:200

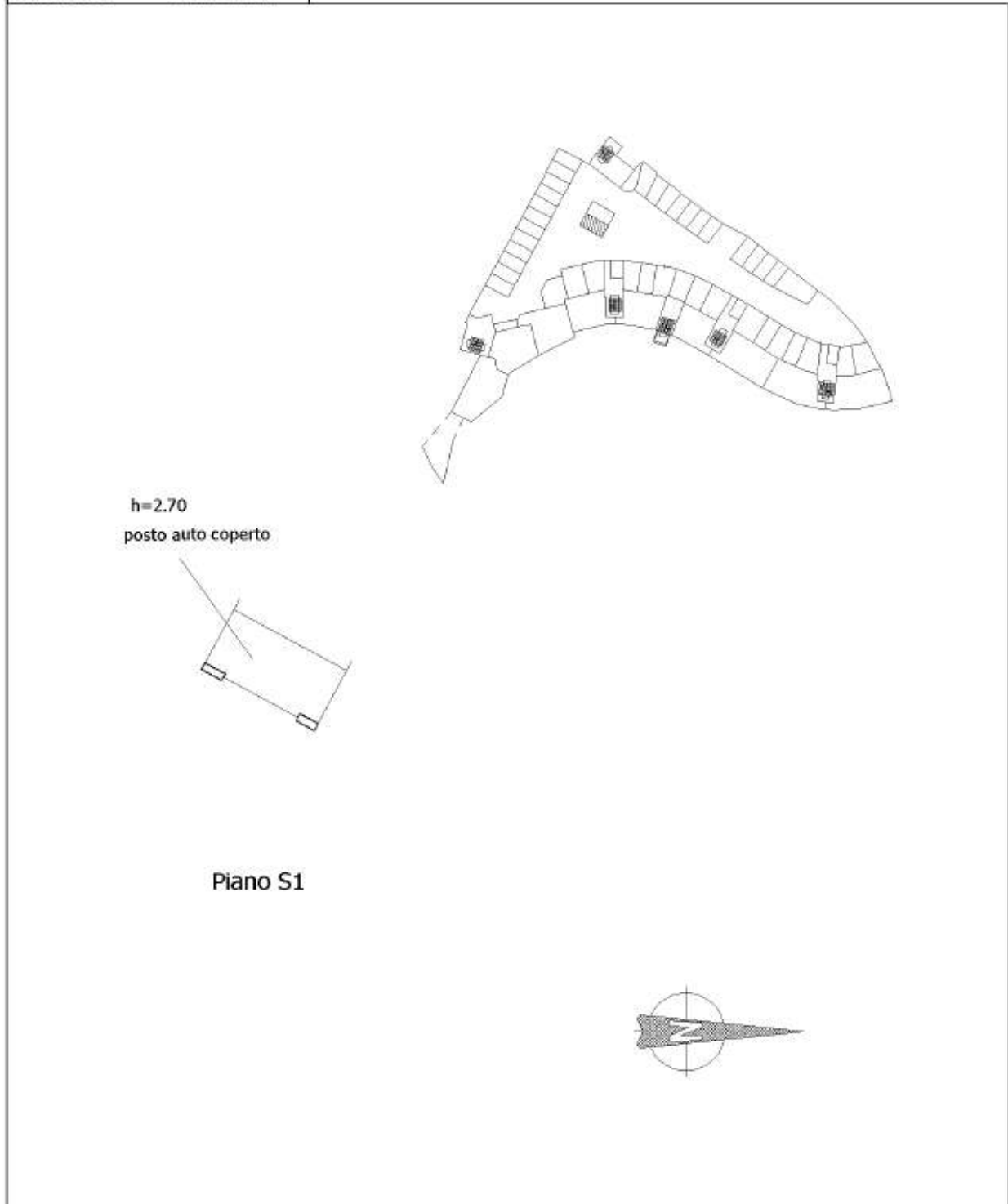

**Documentazione di riferimento depositata:**

*Permesso a costruire relativo al progetto norma 2.4 "Tre Valli" per la realizzazione di un edificio multipiano ad adibire a residenze, autorimesse ed attività commerciali in comune di Siena via A. Vivaldi.*

Pratica edilizia n° 36359 del 01/03/2005

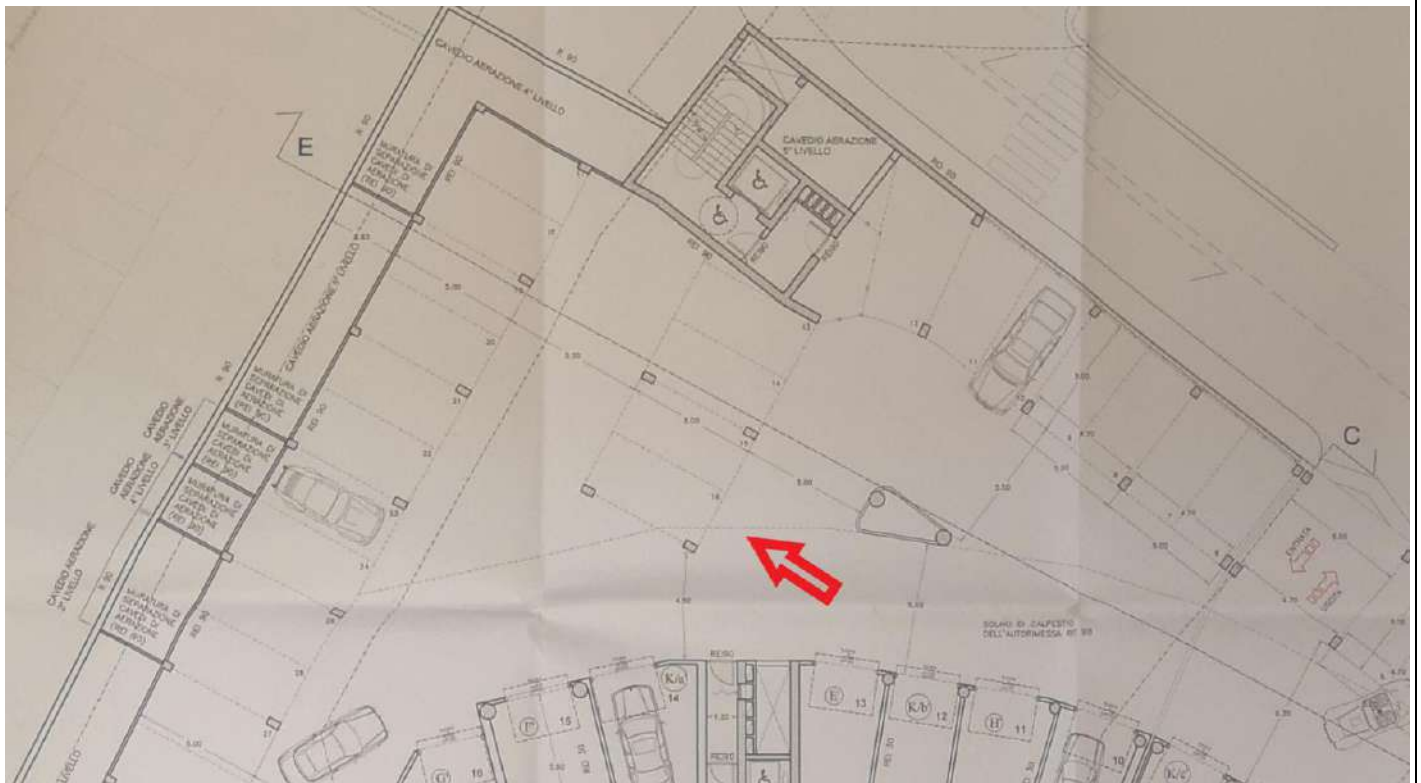

In base alle verifiche effettuate, relativamente alla documentazione a disposizione e ai sopralluoghi condotti, è possibile affermare che l'unità immobiliare è conforme a livello edilizio.

Foglio:	69	Particella:	1445	Subalterno:	234
---------	----	-------------	------	-------------	-----

**Documentazione fotografica:**



<b>Foglio:</b>	69	<b>Particella:</b>	1445	<b>Subalterno:</b>	234
----------------	----	--------------------	------	--------------------	-----

**Stima:**

Il posto auto coperto si presenta in condizioni discrete.  
Il valore è stato calcolato a partire da mq catastali.

**Valore: 13 mq x 600,00 €/mq = 7.800,00 €**