

MODULARIO  
F. 10 FORM 497



MINISTERO DELLE FINANZE  
DIREZIONE GENERALE DEL CATASTO E DEI SERVIZI TECNICI ERARIALI

Mod. B (Nuovo Catasto Edilizio Urbano)

Lire  
200

# NUOVO CATASTO EDILIZIO URBANO

(D. DECRETI-LIQUIDAZIONE 12 APRILE 1978, N. 640)

Planimetria dell'immobile situato nel Comune di BASSANO ROMANO Via MARIANO BURATTI 36

Ditta MANONI AUGUSTO NATO a BASSANO ROMANO IL 04/08/1955

Allegata alla dichiarazione presentata all'Ufficio Tecnico Erariale di VITERBO

PIANO 2° h=ul 2.90

Fig. 7 PART. 270 sub. 3

VIA MARIANO BURATTI

PROPR. FERRI

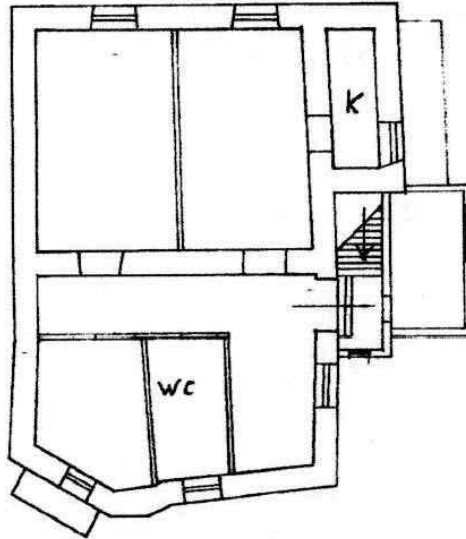

PROPR. SENZA DENNRI

ORIENTAMENTO



SCALA DI 1:400

SPAZIO RISERVATO PER LE ANNOTAZIONI D'UFFICIO

DATA  
PROT. N°

Compilato dal GEOM. ADOLFO N'ACHILLE  
(Titolo, nome e cognome del tecnico)

Iscritto all'Albo dei GEOMETRI  
della Provincia di ROMA

DATA  
Firma: g'adolfon'achille

LIBRO 01

>

Catasto dei Fabbricati - Situazione al 13/11/2023 - Comune di BASSANO ROMANO(A704) - < Foglio 7 - Particella 270 - Subaltemo 3 >  
VIA TETTI A STAZIONE n. 36 Piano 2°

Ultima planimetria in atti

Data presentazione: 23/04/1987 - Data: 13/11/2023 - n. T16252 - Richiedente: LTLSMN77P58M082X  
Totale schede: 1 - Formato di acquisizione: A3(297x420) - Formato stampa richiesto: A4(210x297)