

**Agenzia del Territorio
CATASTO FABBRICATI
Ufficio Provinciale di
Frosinone**

Dichiarazione protocollo n. FR0187936 del 06/11/2003

Planimetria di u.i.u. in Comune di Frosinone

Via Cese

civ. SNC

Identificativi Catastali:

Sezione:
Foglio: 1
Particella: 979
Subalterno: 8

Compilata da:
Colafranceschi Marcello
Iscritto all'albo:
Geometri

Prov. Frosinone

N. 974

Scheda n. 1

Scala 1:200

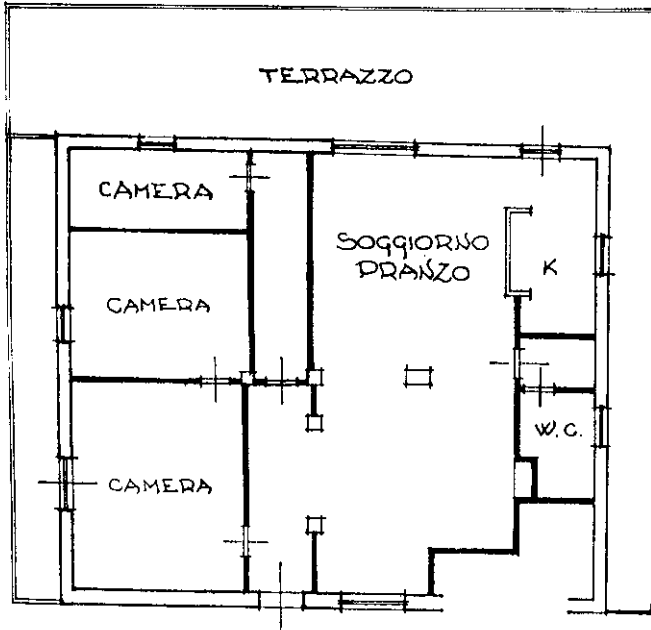

PIANO TERRA H. 2.75

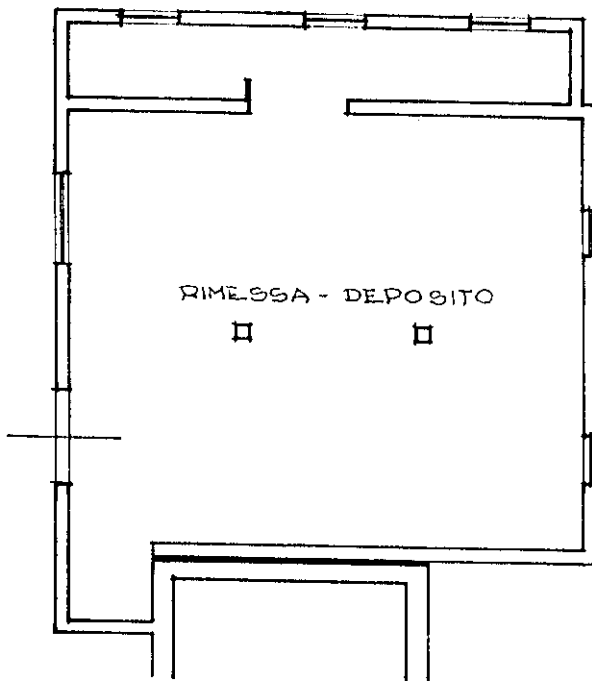

PIANO S-I H. 3.00

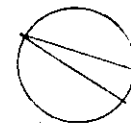

Ultima planimetria in atti

**Agenzia del Territorio
CATASTO FABBRICATI
Ufficio Provinciale di
Frosinone**

Dichiarazione protocollo n. FR0187936 del 06/11/2003

Planimetria di u.i.u. in Comune di Frosinone

Via Cese

civ. SNC

Identificativi Catastali:

Sezione:

Foglio: 1

Particella: 979

Subalterno: 8

Compilata da:

Colafranceschi Marcello

Iscritto all'albo:

Geometri

Prov. Frosinone

N. 974

Scheda n. 2

Scala 1:500

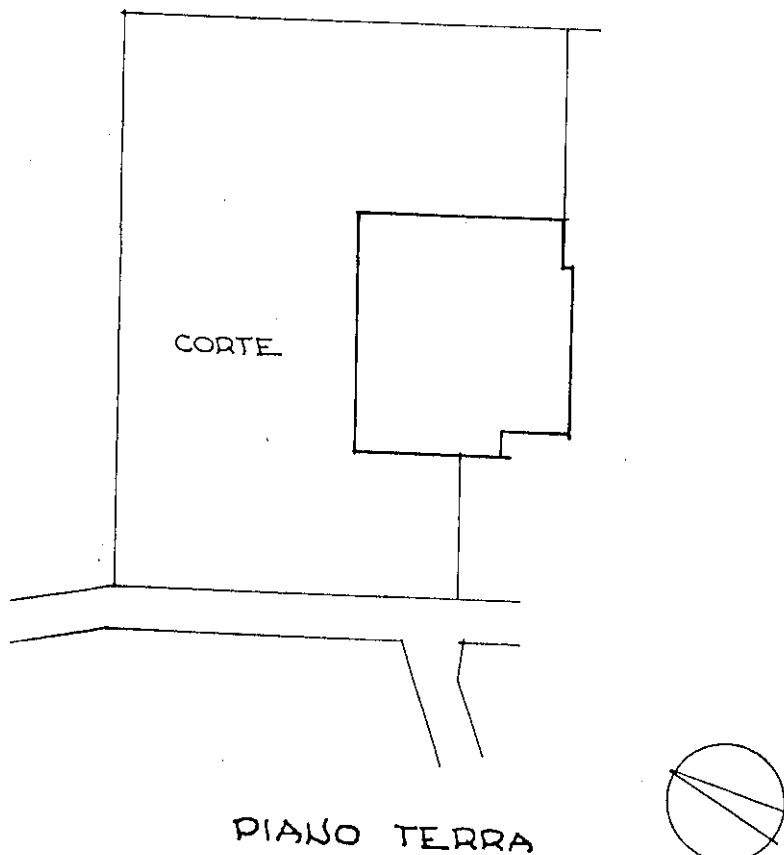

Catasto dei Fabbricati - Situazione al 28/02/2023 - Comune di FROSINONE(D810) - < Foglio 1 - Particella 979 - Subalterno 8 >
VIA DELLE CESE n. SNC Piano T-SI

Ultima planimetria in atti