

| | | | | | |
|-------------------|---------------|--------------------|------|---------------------|-------------------|
| Foglio: | 69 | Particella: | 1445 | Subalterno: | 231 |
| Zona/Cat.: | Z. 1 Cat. C/6 | Classe: | 4 | Consistenza: | 12 m ² |

Planimetria catastale:

**Agenzia del Territorio
CATASTO FABBRICATI
Ufficio Provinciale di
Siena**

Dichiarazione protocollo n. **SI0088812** del **21/10/2010**
 Planimetria di u.i.u. in Comune di Siena
 Via Baldassarre Peruzzi civ.

Identificativi Catastali:

Sezione:
 Foglio: 69
 Particella: 1445
 Subalterno: 231

Compilata da:
 Bocci Massimo

Iscritto all'albo:
 Geometri

Prov. Siena

N. 597

Scheda n. 1 Scala 1:200

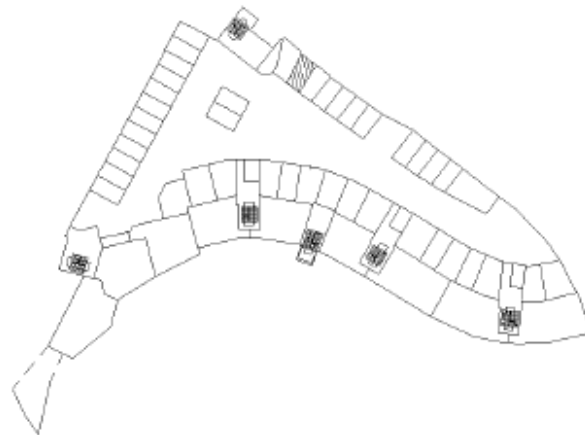

h=2.70
 posto auto coperto

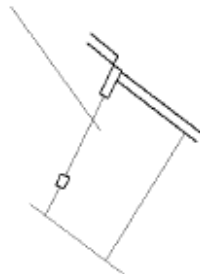

Piano S1

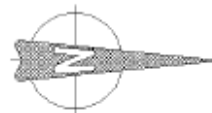

| | | | | | |
|---------|----|-------------|------|-------------|-----|
| Foglio: | 69 | Particella: | 1445 | Subalterno: | 231 |
|---------|----|-------------|------|-------------|-----|

Documentazione di riferimento depositata:

Permesso a costruire relativo al progetto norma 2.4 "Tre Valli" per la realizzazione di un edificio multipiano ad adibire a residenze, autorimesse ed attività commerciali in comune di Siena via A. Vivaldi.

Pratica edilizia n° 36359 del 01/03/2005

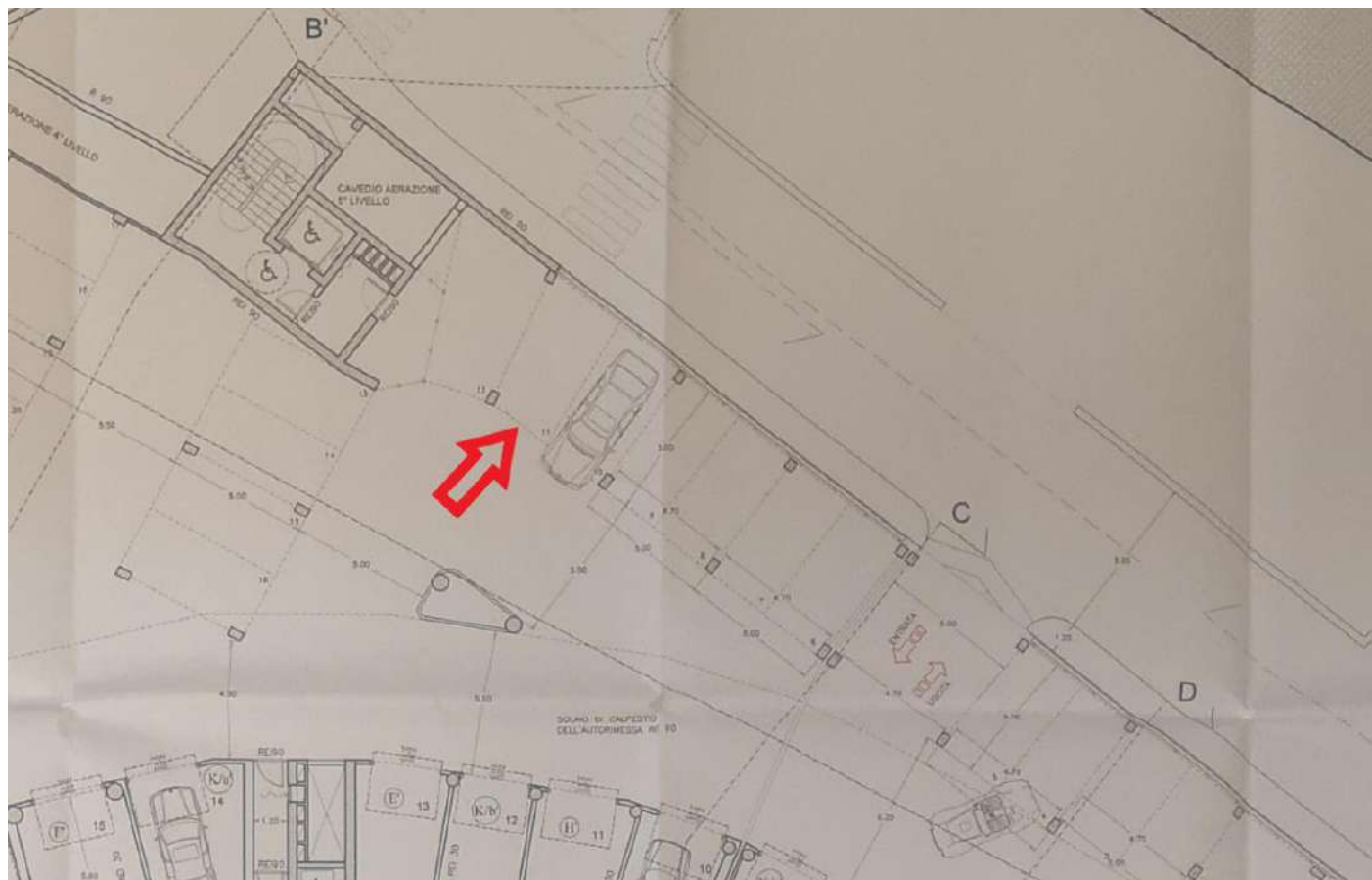

In base alle verifiche effettuate, relativamente alla documentazione a disposizione e ai sopralluoghi condotti, è possibile affermare che l'unità immobiliare è conforme a livello edilizio.

| | | | | | |
|---------|----|-------------|------|-------------|-----|
| Foglio: | 69 | Particella: | 1445 | Subalterno: | 231 |
|---------|----|-------------|------|-------------|-----|

Documentazione fotografica:



| | | | | | |
|----------------|----|--------------------|------|--------------------|-----|
| Foglio: | 69 | Particella: | 1445 | Subalterno: | 231 |
|----------------|----|--------------------|------|--------------------|-----|

Stima:

Il posto auto coperto si presenta in condizioni discrete.
Il valore è stato calcolato a partire da mq catastali.

Valore: 13 mq x 600,00 €/mq = 7.800,00 €