



4-Ago-2021 9:16:26
Prot. n. T28226/2021

Scala originale: 1:2000
Dimensione cornice: 776.000 x 552.000 metri

Comune: ODERZO/B
Foglio: 6

TRIBUNALE DI TREVISO
 E.I. 81/2016 N.R.G.
 promossa da UNICREDIT - DOBANK SPA
 Beni immobili situati a Piavon di Oderzo (TV),
 Via Valentigo di Sotto 23/A
 ALLEGATO GRAFICO n°1

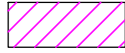
 E.I. 81/2016 N.R.G.
 comproprietà 1/2 ciascuno, esecutato 1 e 2

 E.I. 81/2016 N.R.G.
 piena proprietà, esecutato 1

 E.I. 694/2016 N.R.G. Lotto 1 stralciato
 comproprietà 1/2 ciascuno, esecutato 1 e 2

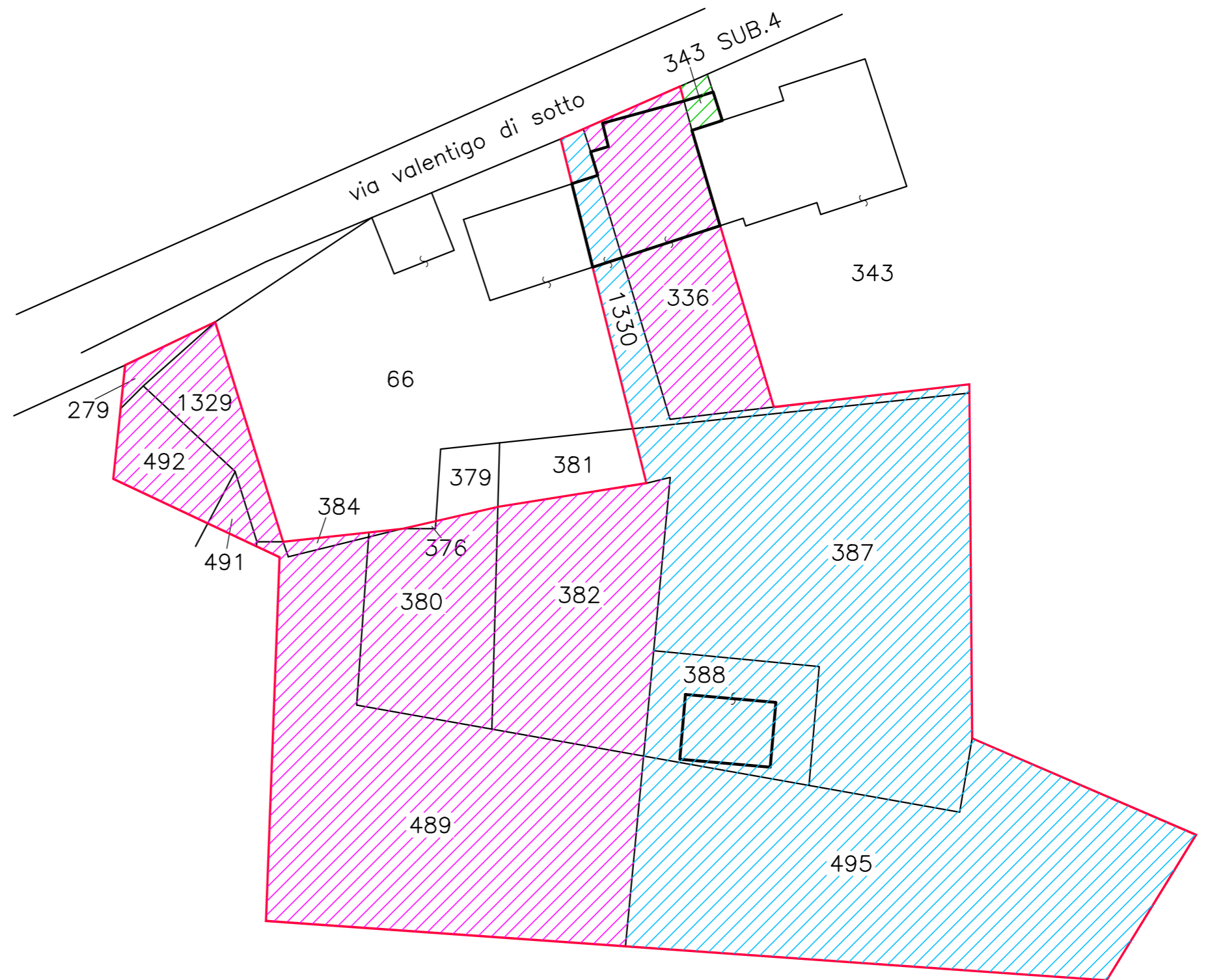

Comune di Oderzo Foglio n°6 -scala 1:500

TRIBUNALE DI TREVISO

E.I. 81/2016 N.R.G.

promossa da UNICREDIT - DOBANK SPA

Beni immobili situati a Piavon di Oderzo (TV),

Via Valentigo di Sotto 23/A

ALLEGATO GRAFICO n°2 scala 1:200

Superficie lorda p. terra mq.135

Superficie lorda portico mq. 43

Superficie lorda p. primo mq.144

Superficie lorda garage mq. 62

Concessione edilizia n°363 del 12.11.2011
mapp.388 sub.1

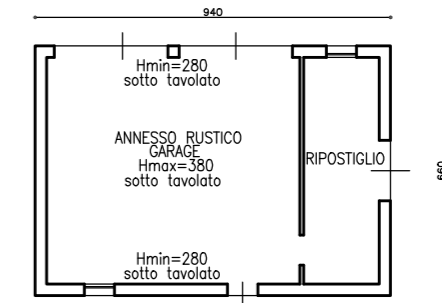

PIANO TERRA

Rilievo stato di fatto 11/3/2022

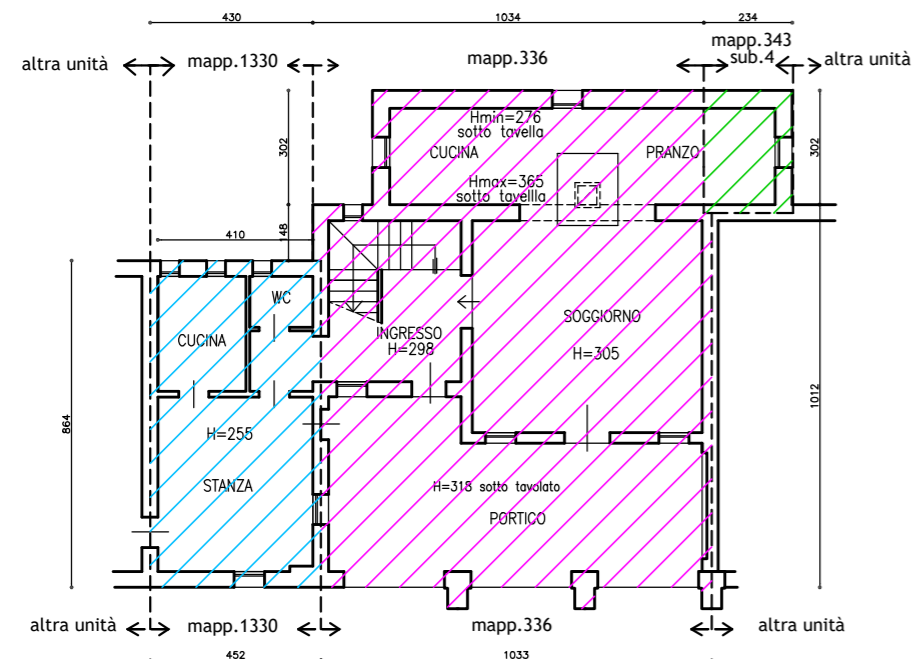

PIANO TERRA

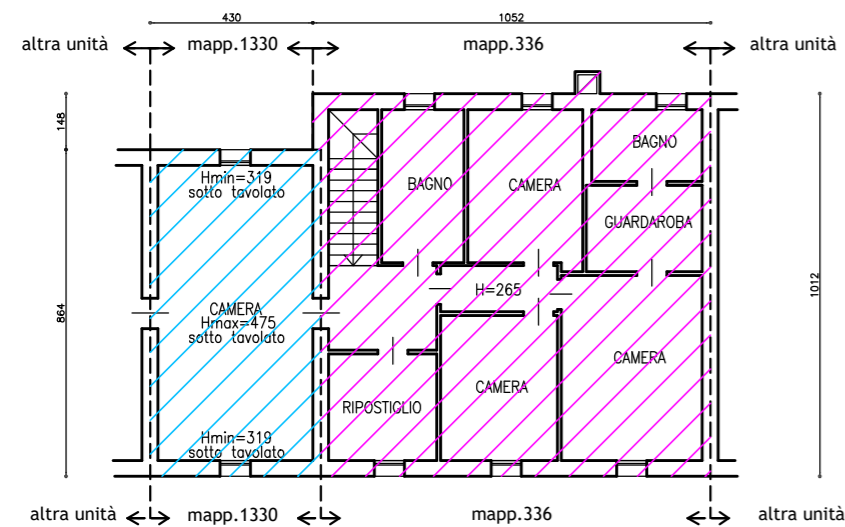

PIANO PRIMO

Planimetrie catastali aggregate

DEMOLIZIONI COSTRUZIONI

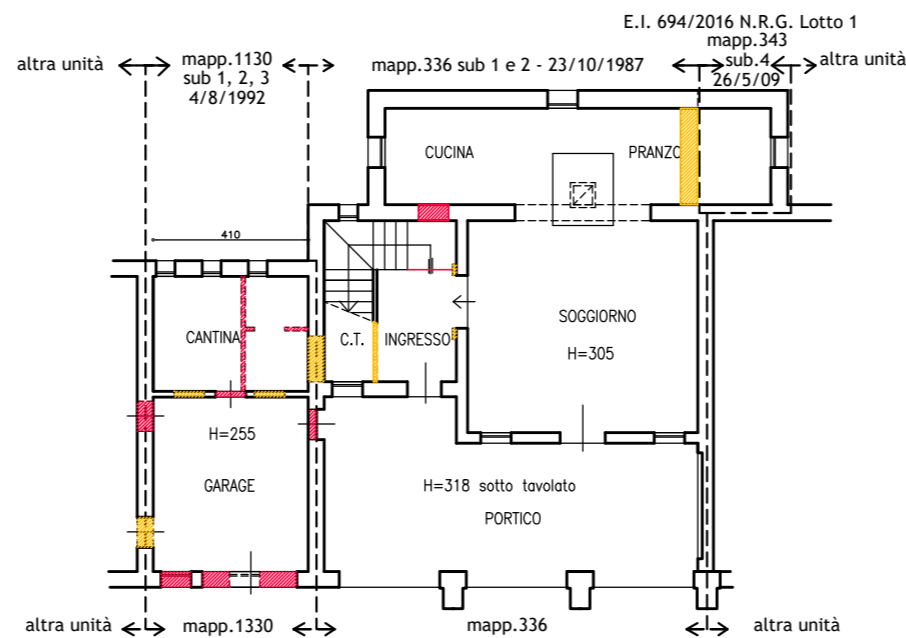

PIANO TERRA

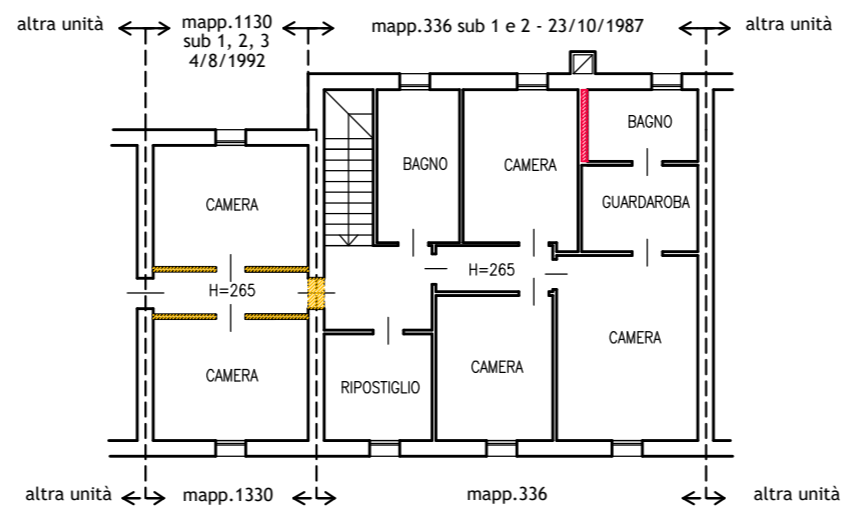

PIANO PRIMO

Concessione edilizia n. 8511/86 del 12/1/1987

DEMOLIZIONI COSTRUZIONI

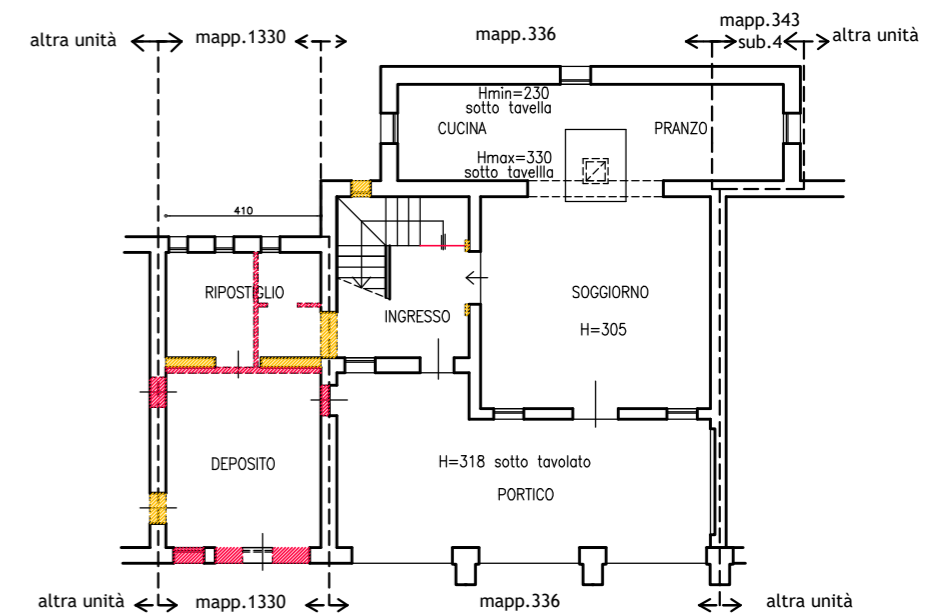

PIANO TERRA

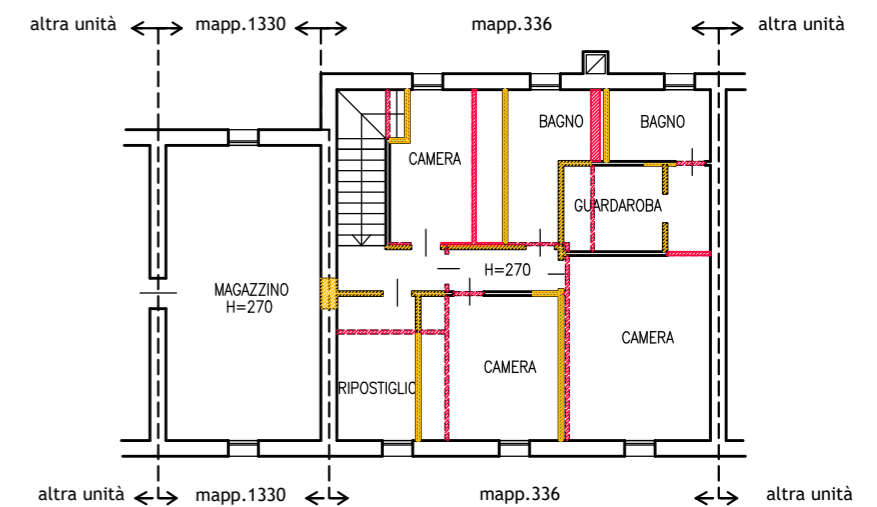

PIANO PRIMO



MINISTERO DELLE FINANZE
DIREZIONE GENERALE DEL CATASTO E DEI SERVIZI TECNICI ERARIALI
NUOVO CATASTO EDILIZIO URBANO

Lire
300

(R. DECRETO-LEGGE 13 APRILE 1939, N. 637)

Planimetria dell'immobile situato nel Comune di **ODERZO** Via **VALENTIGO DISOTTO**
Ditta **LOVISOTTO GIULIANO, M. A. ODERZO** di 31/10/1961 - **VIDOTTO CRISTIANE, M. R. PRAYSSAS (F)** di 27/12/1960
Allegata alla dichiarazione presentata all'Ufficio Tecnico Erariale di **TREVISO**

SCHEDA N° 1

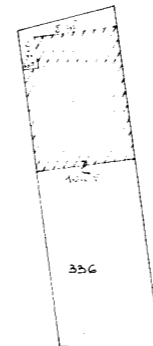

AREA SCOPERTA mq. 197
AREA COPERTA mq. 115
AREA TOTALE mq. 312

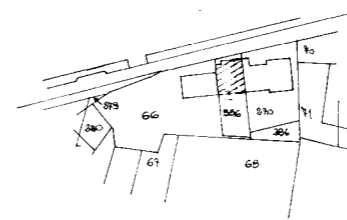

COMUNE DI ODERZO (PAVON)
SEZ. U. F. 6 mapp. 66
SCALA 1:2000

ORIENTAMENTO



SCALA DI 1:500

SPAZIO RISERVATO PER LE ANNOTAZIONI D'UFFICIO

DATA
PROT. N°

U6
336
1

Compilata dal **ARCHITETTO**

CESARE PILLON (Titolo, nome e cognome del tecnico)

Iscritto all'Albo de **ARCHITETTI**
della Provincia di **TREVISO**

DATA

Firma: *Cesare Pillon*

Data presentazione: 23/10/1987 - Data: 04/08/2021 - n. T63306 - Richiedente: BNNRNZ56S23L407Q
Totale schede: 1 - Formato di acquisizione: fuori standard (420X509) - Formato stampa richiesto: A3(297x420)
Ultima planimetria in atti

MODULARIO
F. Foglio 498



MINISTERO DELLE FINANZE
DIREZIONE GENERALE DEL CATASTO E DEI SERVIZI TECNICI ERARIALI
NUOVO CATASTO EDILIZIO URBANO

MOD. 1 (Nuovo Catasto Edilizio Urbano)

Lire
300

(R. DECRETO-LEGGE 12 APRILE 1939, N. 402)

Planimetria dell'immobile situato nel Comune di ODERZO Via VALENTIGO DI SOTTO
Ditta LUVISOTTO GIULIANO, n.a ODERZO il 31-10-1957 - VIDOTTO CHRISTIANE, n.a PRAYSSAS (FRANCIA) il 27-12-1960
Allegata alla dichiarazione presentata all'Ufficio Tecnico Erariale di TREVISO

SCHEDA N° 2

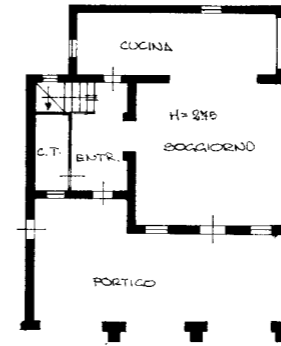

PIANO TERRA

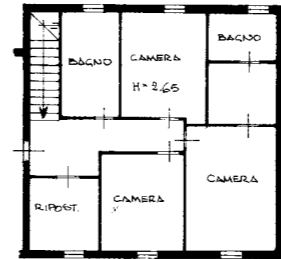

PIANO PRIMO

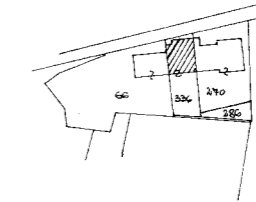

COMUNE DI ODERZO (PUNTO)
SEZ. U. F. G. MAPPA 66
SCALA 1:2000

ORIENTAMENTO



SCALA DI 1:200

SPAZIO RISERVATO PER LE ANNOTAZIONI D'UFFICIO

DATA
PROT. N°

U6
336
2

Compilata dal ARCHITETTO
(Titolo, nome e cognome del tecnico)
CESARE PILLON

Iscritto all'Albo de ARCHITETTI
della Provincia di TREVISO

DATA
Firma: Pillon Cesare

Agenzia del Territorio
CATASTO FABBRICATI
Ufficio Provinciale di
Treviso

ELABORATO PLANIMETRICO	
Compilato da: Bellinaso Stefano	
Iscritto all'albo: Geometri	
Prov. Treviso	N. 2675

Comune di Oderzo	Protocollo n. TV0351076 del 22/12/2010
Sezione: Foglio: 6 Particella: 343	Tipo Mappale n. del
Dimostrazione grafica dei subalterni	Scala 1 : 500

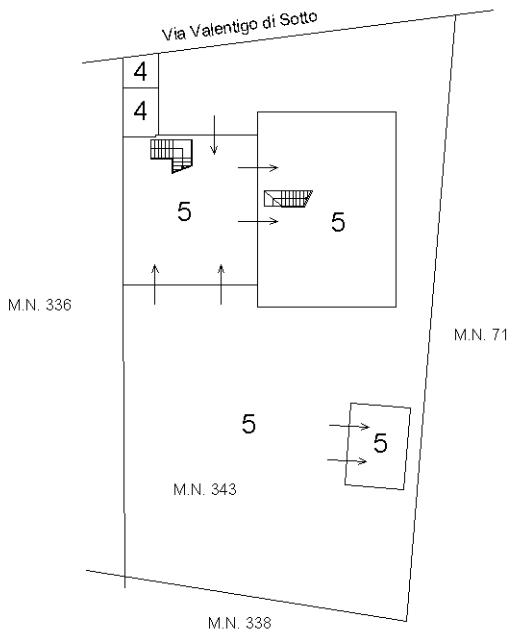

PIANTA PIANO TERRA
CON CORTE ANNESSA

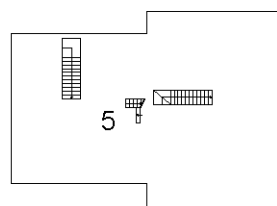

PIANTA PIANO PRIMO

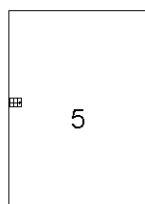

PIANTA PIANO SOTTOTETTO

Ultima planimetria in atti



Catasto dei Fabbricati - Situazione al 04/08/2021 - Comune di ODERZO (F999) - < Foglio: 6 - Particella: 343 - Elaborato planimetrico >

**Agenzia del Territorio
CATASTO FABBRICATI
Ufficio Provinciale di
Treviso**

Dichiarazione protocollo n. TV0185718 del 26/05/2009

Planimetria di u.i.u. in Comune di Oderzo

Via Valentigo Di Sotto

civ.

Identificativi Catastali:

Sezione:

Foglio: 6

Particella: 343

Subalterno: 4

Compilata da:

Bellinaso Stefano

Iscritto all'albo:

Geometri

Prov. Treviso

N. 2675

Scheda n. 1

Scala 1:200

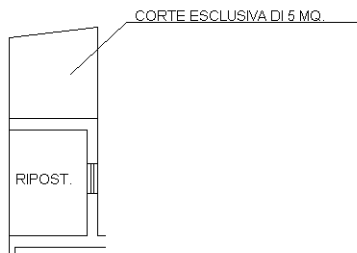

PIANTA PIANO TERRA
H = 2.95 ml.

Ultima planimetria in atti



Catasto dei Fabbricati - Situazione al 04/08/2021 - Comune di ODERZO (F999) - < Foglio: 6 - Particella: 343 - Subalterno: 4 >
VIA VALENTIGO DI SOTTO piano: T;

MODULARIO
F. rig. rend. 497



MINISTERO DELLE FINANZE
DIREZIONE GENERALE DEL CATASTO E DEI SS.TT.EE.
CATASTO EDILIZIO URBANO (RDL 13-4-1939, n. 652)

MOD **BN** (CEU)

LIRE
385

Planimetria di u.i.u. in Comune di ODERZO via VALENTICO DI SOTTO civ. 3

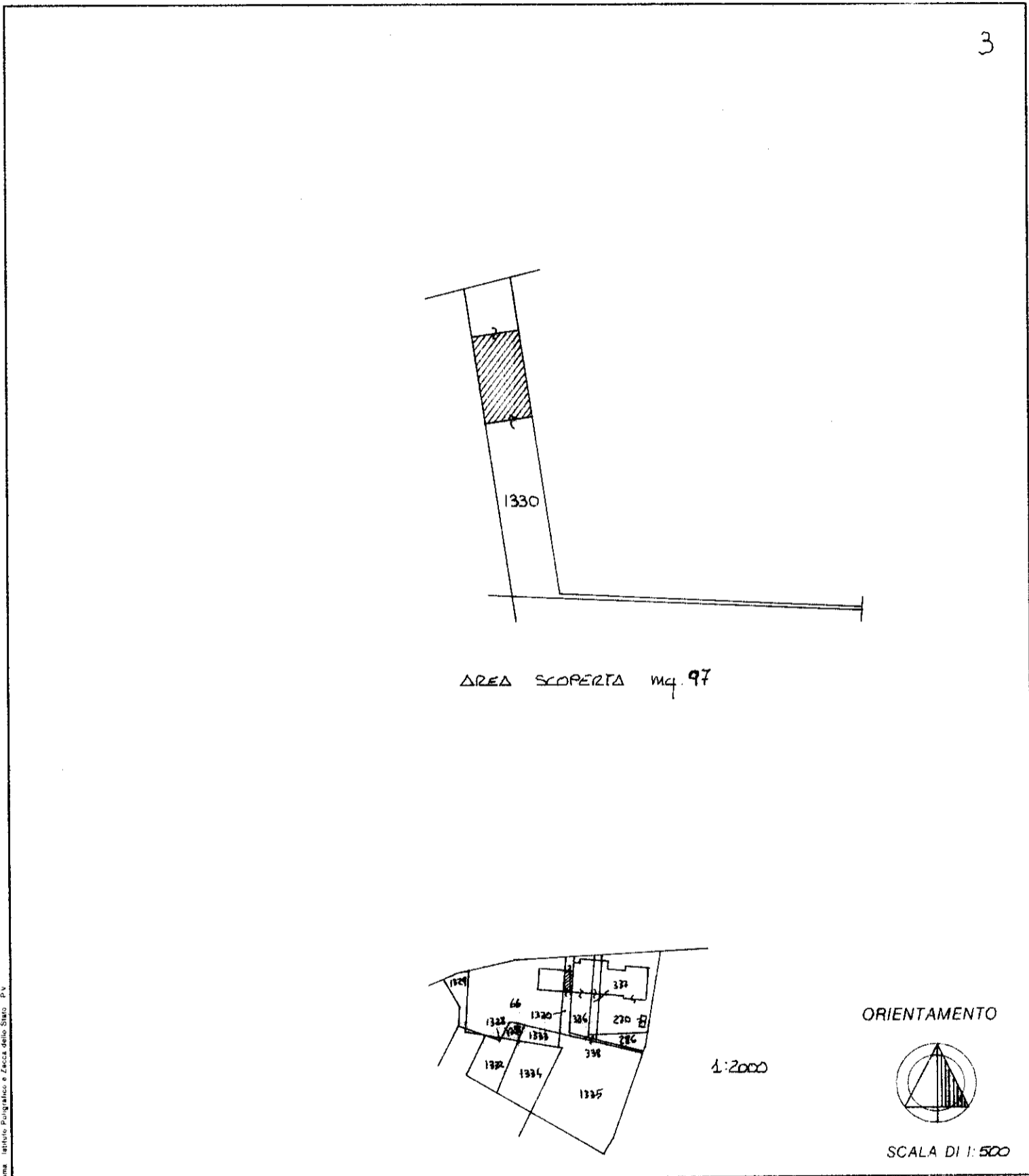

MODULARIO
F. fig. 497



MINISTERO DELLE FINANZE
DIREZIONE GENERALE DEL CATASTO E DEI SS.TT.EE.
CATASTO EDILIZIO URBANO (RDL 13-4-1939, n. 652)

MOD. BN (CEU)

LIRE
385

Planimetria di u.i.u. in Comune di ODERZO via VALENTIGO DI SOTTO CIV.

4

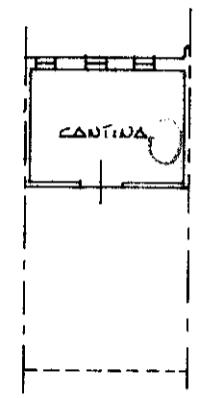

PIANO TERRA H= 255

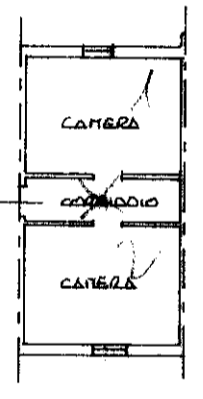

PIANO PRIMO H= 265

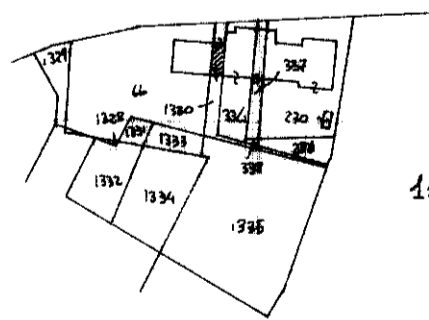

1:2000

ORIENTAMENTO



SCALA DI 1: 200

Roma - Istituto Poligrafico e Zecca dello Stato - PV

Dichiarazione di N.C.
 Denuncia di variazione

Identificativi catastali
 F. 06
 n. 1330 sub. 2

Compilata dal
 (Titolo, cognome e nome)

Iscritto all'albo dei Geometri
 della provincia di TV n. 1585
 data 3/12 Firma [Signature]

RISERVATO ALL'UFFICIO

MODULARIO
F. rig. rend. 497



MINISTERO DELLE FINANZE
DIREZIONE GENERALE DEL CATASTO E DEI SS.TT.EE.
CATASTO EDILIZIO URBANO (RDL 13-4-1939, n. 652)

MOD. **BN** (CEU)

LIRE
385

Planimetria di u.i.u. in Comune di ODERZO via VALENTIGO DI SOTTO civ.

5

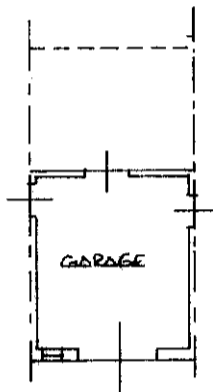

PIANO TERRA H. 2.55

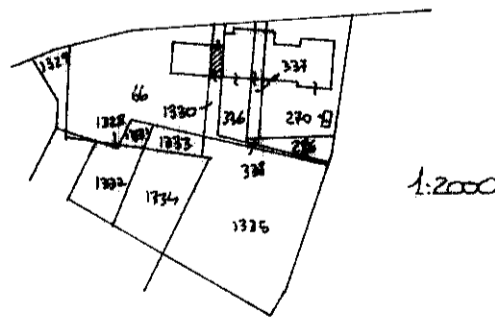

1:2000

ORIENTAMENTO

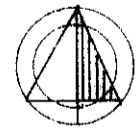

SCALA DI 1:200

Roma Istituto Poligrafico e Zecca dello Stato P.V.

Dichiarazione di N.C.
 Denuncia di variazione

Identificativi catastali
 F. 06
 n. 1330 sub 3

Compilata dal
 (Titolo, cognome e nome)

Iscritto all'albo dei Geometri
 della provincia di TV
 data 31.10.1985 Firma [Signature]

RISERVATO ALL'UFFICIO

inaur 01

Catasto dei Fabbricati - Situazione al 04/08/2021 - Comune di ODERZO (F999) - < Foglio: 6 - Particella: 1330 - Subalterno: 3 >
VIA VALENTIGO DI SOTTO piano: 1;

**Agenzia del Territorio
CATASTO FABBRICATI
Ufficio Provinciale di
Treviso**

ELABORATO PLANIMETRICO	
Compilato da: Bellinaso Stefano	
Iscritto all'albo: Geometri	
Prov. Treviso	N. 2675

Comune di Oderzo	Protocollo n. 000363347 del 17/10/2002
Sezione: Foglio: 6 Particella: 388	Tipo Mappale n. 168334 del 21/05/2002
Dimostrazione grafica dei subalterni	Scala 1 : 500

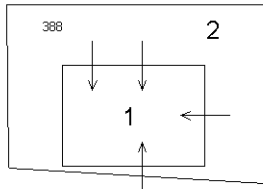

PIANTA PIANO TERRA
CON CORTE ANNESSA



Ultima planimetria in atti

**Agenzia del Territorio
CATASTO FABBRICATI
Ufficio Provinciale di
Treviso**

Dichiarazione protocollo n. 000363347 del 17/10/2002

Planimetria di u.i.u. in Comune di Oderzo

Via Valentigo Di Sotto

civ.

Identificativi Catastali:

Sezione:

Foglio: 6

Particella: 388

Subalterno: 1

Compilata da:

Bellinaso Stefano

Iscritto all'albo:

Geometri

Prov. Treviso

N. 2675

Scheda n. 1

Scala 1:200

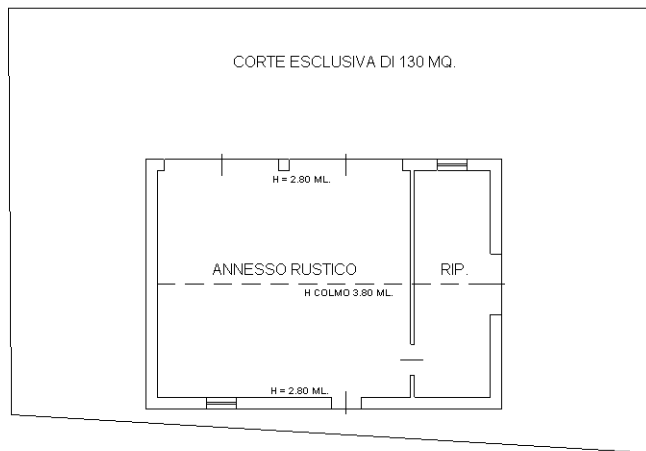

PIANTA PIANO TERRA

Catasto dei Fabbricati - Situazione al 04/08/2021 - Comune di ODERZO (F999) - < Foglio: 6 - Particella: 388 - Subalterno: 1 >
VIA VALENTIGO DI SOTTO piano: T;



Ultima planimetria in atti

**Agenzia del Territorio
CATASTO FABBRICATI
Ufficio Provinciale di
Treviso**

Dichiarazione protocollo n. 000363347 del 17/10/2002

Planimetria di u.i.u. in Comune di Oderzo

Via Valentigo Di Sotto

civ.

Identificativi Catastali:

Sezione:

Foglio: 6

Particella: 388

Subalterno: 1

Compilata da:

Bellinaso Stefano

Iscritto all'albo:

Geometri

Prov. Treviso

N. 2675

Scheda n. 1

Scala 1:200

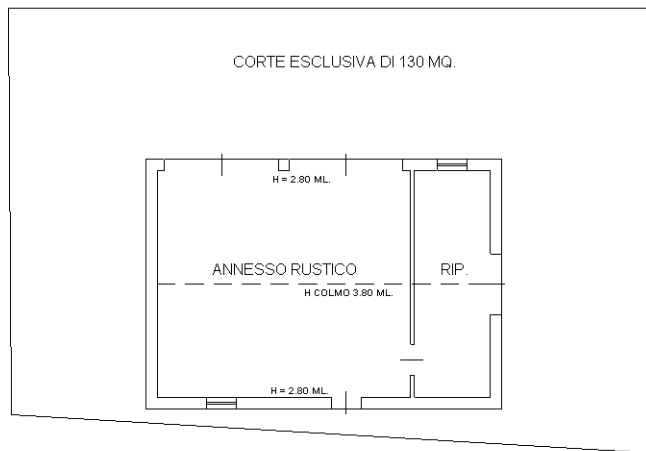

PIANTA PIANO TERRA

Catasto dei Fabbricati - Situazione al 04/08/2021 - Comune di ODERZO (F999) - < Foglio: 6 - Particella: 388 - Subalterno: 2 >
VIA VALENTIGO DI SOTTO piano: T;



Ultima planimetria in atti