

Agenzia del Territorio
CATASTO FABBRICATI
Ufficio Provinciale di
Lecce

Dichiarazione protocollo n. LE0425065 del 29/10/2007	
Planimetria di u.i.u. in Comune di Salve	
Provinciale Liroranea S. Maria Di Leuca- Gallipoli civ.	
Identificativi Catastali:	Compilata da:
Sezione:	[REDACTED]
Foglio: 24	Iscritto all'albo:
Particella: 688	Geometri
Subalterno: 7	Prov. Lecce
	N. 1753

Scheda n. 1 Scala 1: 200

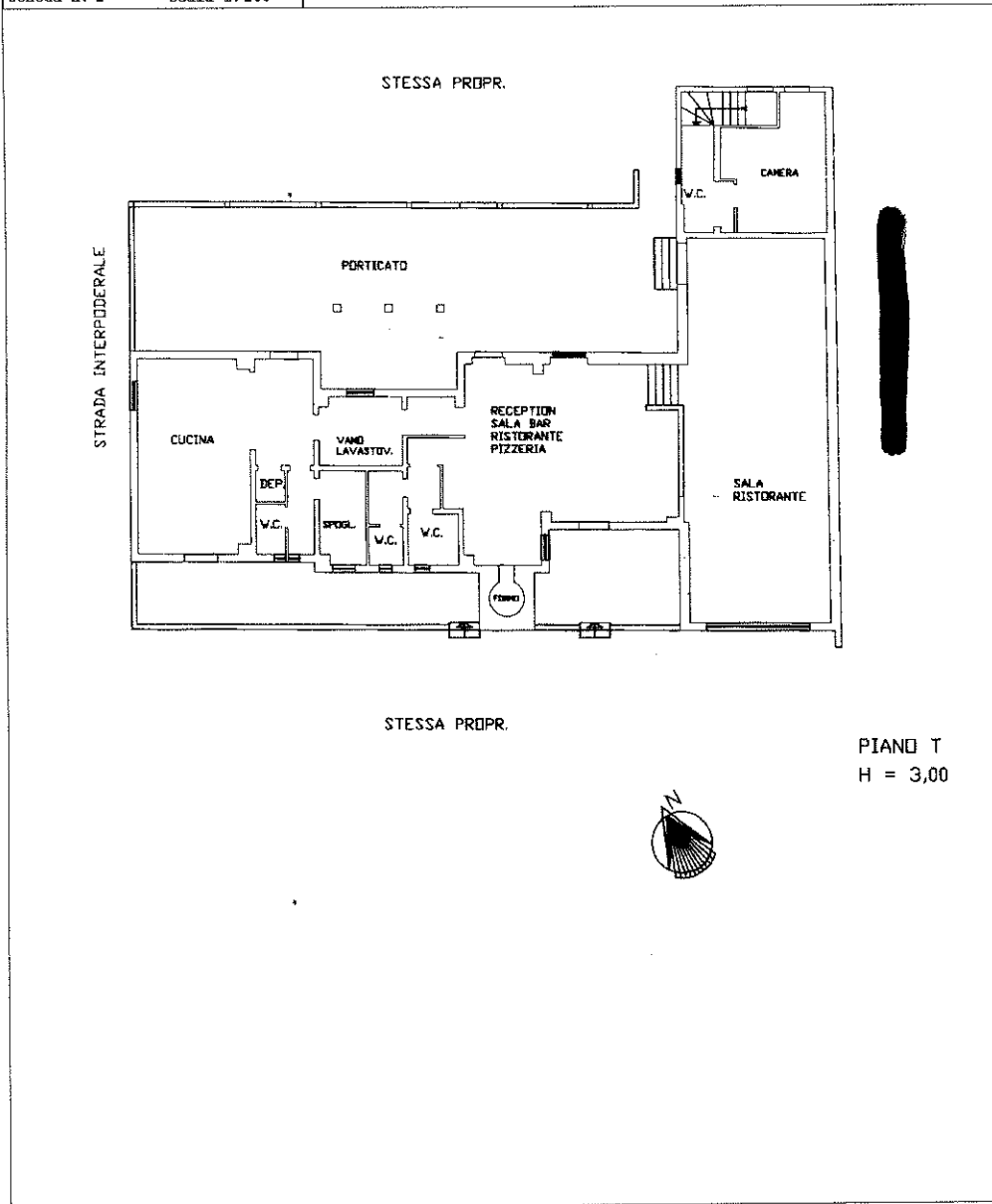

10 anni 01

Catasto dei Fabbricati - Situazione al 04/04/2022 - Comune di SALVE (IT29) - < Foglio 24 - Particella 688 - Subalterno 7 - PROVINCIALE LIRORANEA S. MARIA DI LEUCA - GALLIPOLI Piano T-1

Agenzia del Territorio
CATASTO FABBRICATI
Ufficio Provinciale di
Lecce

Dichiarazione protocollo n. LE0425065 del 29/10/2007	
Planimetria di u.i.u. in Comune di Salve	
Provinciale Liroranea S. Maria Di Leuca- Gallipoli civ.	
Identificativi Catastali:	Compilata da:
Sezione:	[REDACTED]
Foglio: 24	Iscritto all'albo:
Particella: 688	Geometri
Subalterno: 7	Prov. Lecce N. 1753

Scheda n. 2 Scala 1:200

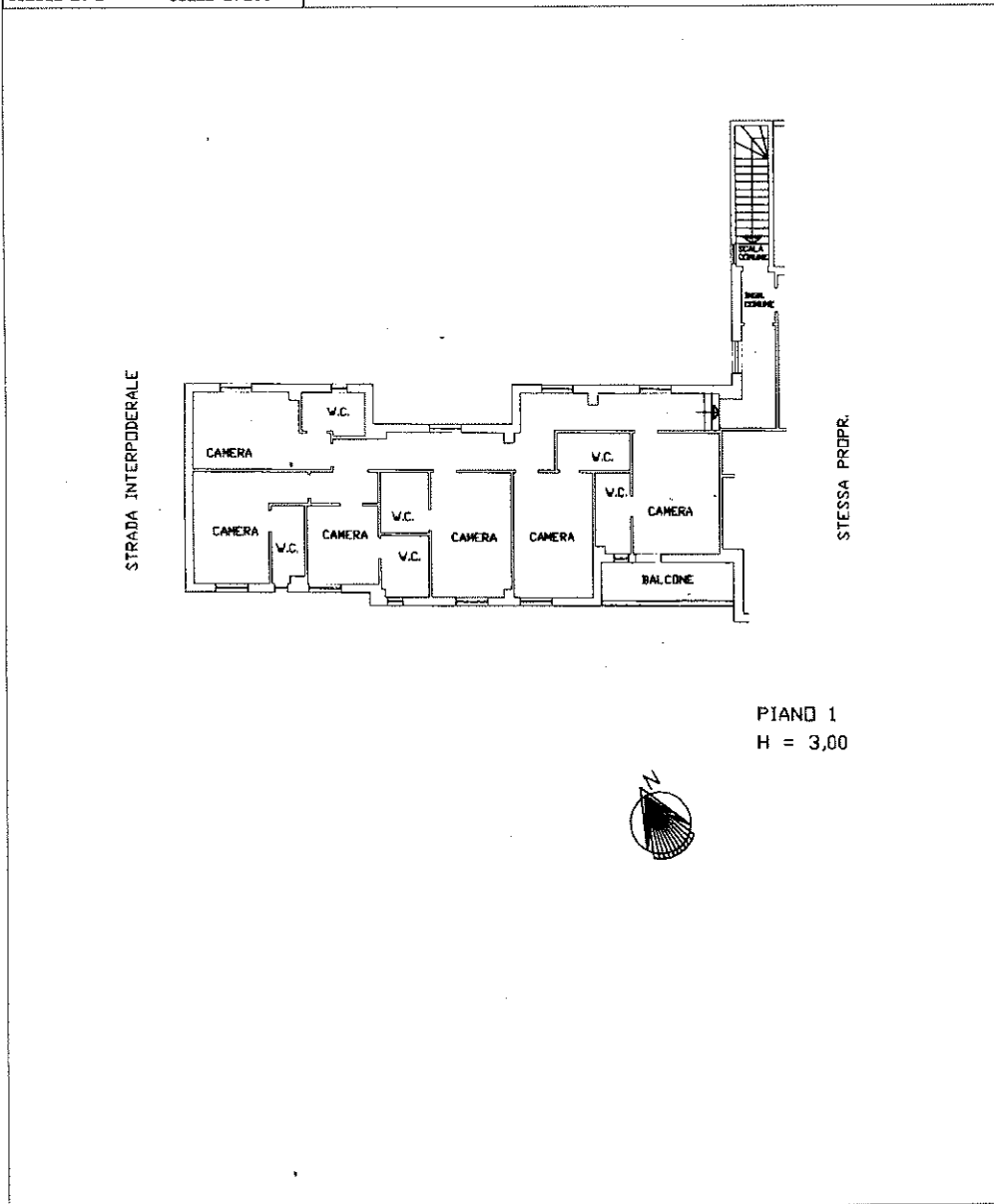

10000 01

Catasto dei Fabbricati - Situazione al 04/04/2022 - Comune di SALVE (HT29) - < Foglio 24 - Particella 688 - Subalterno 7 >
PROVINCIALE LIRORANEA S. MARIA DI LEUCA- GALLIPOLI Piano T-1

Agenzia del Territorio
CATASTO FABBRICATI
Ufficio Provinciale di
Lecce

Dichiarazione protocollo n. LE0425065 del 29/10/2007	
Planimetria di u.i.u. in Comune di Salve	
Provinciale Liroranea S. Maria Di Leuca- Gallipoli civ.	
Identificativi Catastali:	Compilata da: [REDACTED]
Sezione:	Isritto all'albo:
Foglio: 24	Geometri
Particella: 688	Prov. Lecce
Subalterno: 7	N. 1753

Scheda n. 3 Scala 1:200

