



MINISTERO DELLE FINANZE
DIREZIONE GENERALE DEL CATASTO E DEI SERVIZI TECNICI ERARIALI
NUOVO CATASTO EDILIZIO URBANO
(R. DECRETO-LEGGI 11 APRILE 1968, N. 682)

Lire 50

Planimetria dell'immobile situato nel Comune di BAGNOLO IN PIANO Via LELIO ORSI
Dista 500 COOP. MURATORI BAGNOLO IN PIANO
Allegata alla dichiarazione presentata all'Ufficio Tecnico Erariale di REGGIO EMILIA

Foglio N. 52
Mappale N. 1283
4942 4943 4944

PEDONALE

USO PUBBLICO

POSTICO PUBBLICO

AREA PANDON

USO PUBBLICO

V. LELIO ORSI

ORIENTAMENTO



SCALA DI 1: 200

ACCETTABILE

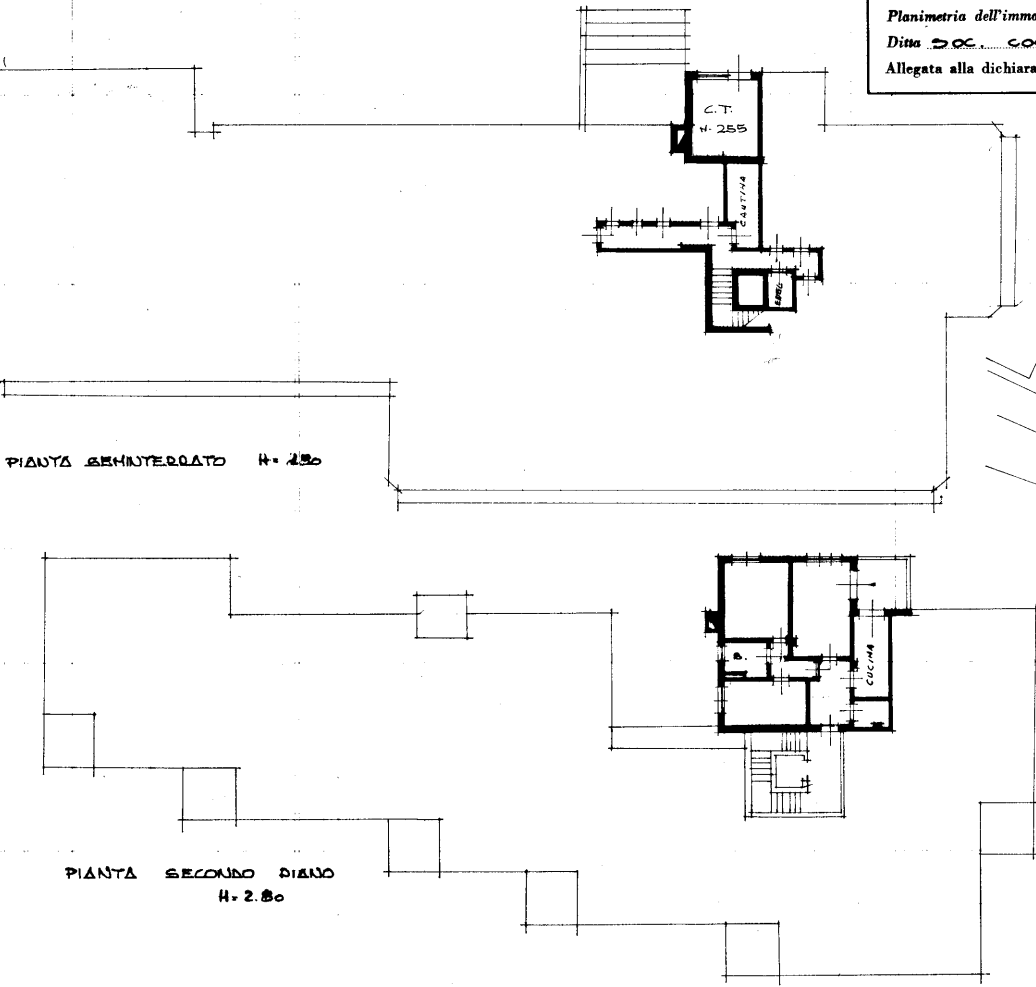

SPAZIO RISERVATO PER LE ANNOTAZIONI D'UFFICIO

| | | |
|----------|------------|------------------|
| DATA | 10/10/2023 | F32 map. 4942/24 |
| PROT. N° | 5913 | |

Compilata dal GEOM. LINO BOLDORINI
(Titolo, nome e cognome del tecnico)

Iscritto all'Albo dei GEOMETRI
della Provincia di REGGIO E.

10/10/2023
Lino Boldorini
Reggio Emilia

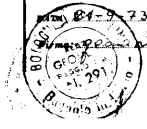

Ultima planimetria in atti

Data presentazione: 03/10/1973 - Data: 17/05/2023 - n. 17705 - Richiedente: GDITFP74M044960
Totale schede: 1 - Formato di acquisizione: A2(420x594) - Formato stampa richiesta: A4(210x297)

Ultima planimetria in atti
Data presentazione: 03/10/1973 - Data: 17/05/2023 - n. 17706 - Richiedente: GDTFPP74M0414960
Totale schede: 1 - Formato di acquisizione: A2(420x594) - Formato stampa richiesta: A4(210x297)

20/05/2023 3

MODULARIO
P. - C.M. S. T. - 300



MINISTERO DELLE FINANZE
DIREZIONE GENERALE DEL CATASTO E DEI SERVIZI TECNICI ERARIALI
NUOVO CATASTO EDILIZIO URBANO
(R. DECRETO-LEGGE 18 APRILE 1960, N. 66)

Mod. A (Nuovo Catasto Edilizio Urbano)

Lire
30

Planimetria dell'immobile situato nel Comune di BAGNOLO IN PIANO Via LELIO ORSI.
Ditta SOC. COOP. MURATORI BAGNOLO IN PIANO
Allegata alla dichiarazione presentata all'Ufficio Tecnico Erariale di REGGIO EMILIA

FOGLIO n° 32
MAPP. 1283-4942
L943-4944

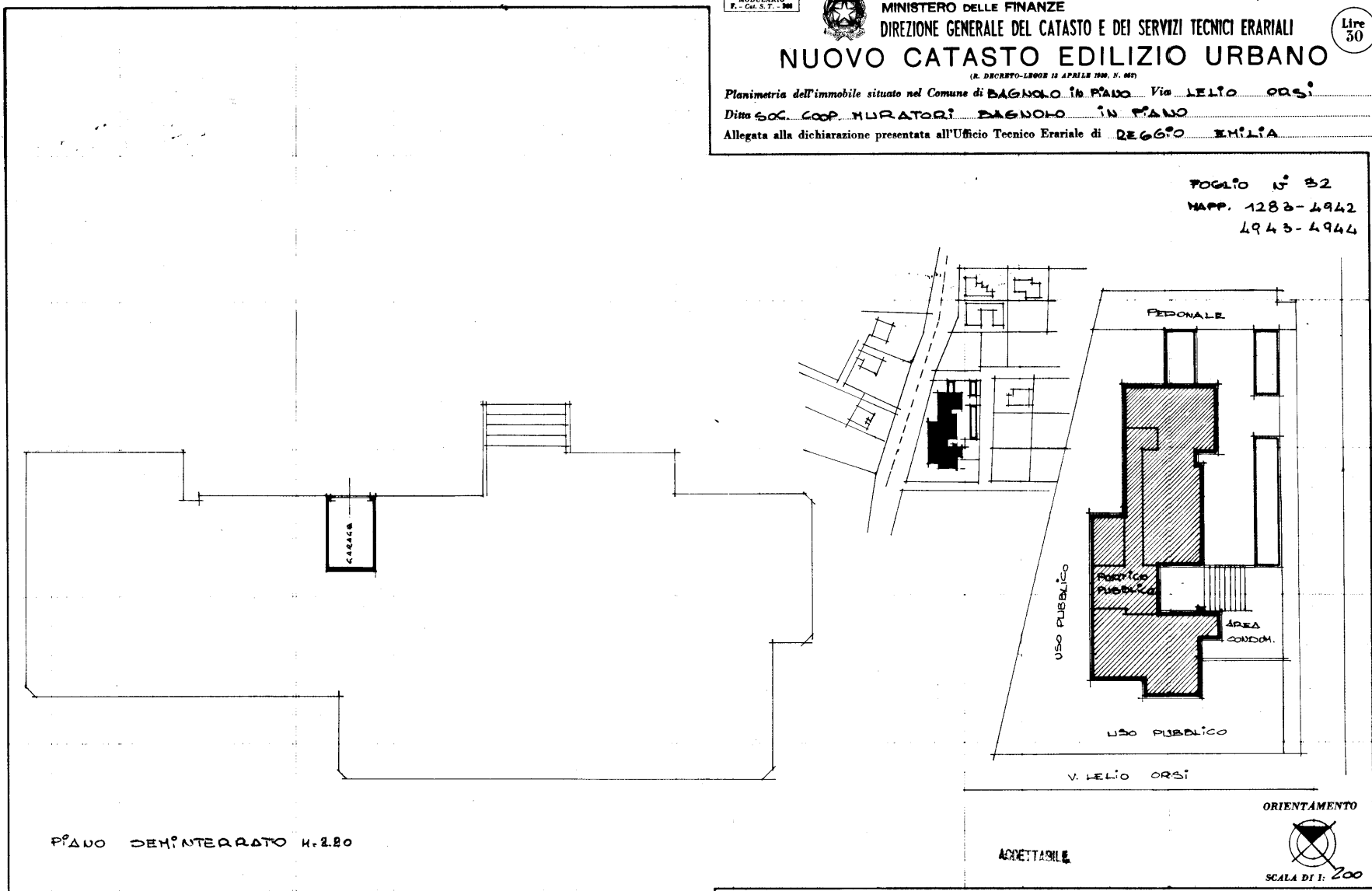

PiANO SEMINTEGRATO n. 220

ACQUETTABILE

ORIENTAMENTO
SCALA DI 1:200

| SPAZIO RISERVATO PER LE ANNOTAZIONI D'UFFICIO | |
|-----------------------------------------------|-----------------|
| DATA | 21/9/73 |
| PROT. N° | 5921 |
| | F32 map/4942/31 |

Completato dal GEOMETRA
PASSETTI CRISTINA
Iscritto all'Albo dei GEOMETRI
della Provincia di REGGIO EMILIA
DATA 21-9-73
Firma: *[Signature]*

Data presentazione: 03/10/1973 - Data: 17/05/2023 - n. 17706 - Richiedente: GDTFPP74M0414960