

Catasto n. 23.960.334  
 Foglio 131  
 Mappale 30260/33657  
 Subiiterno

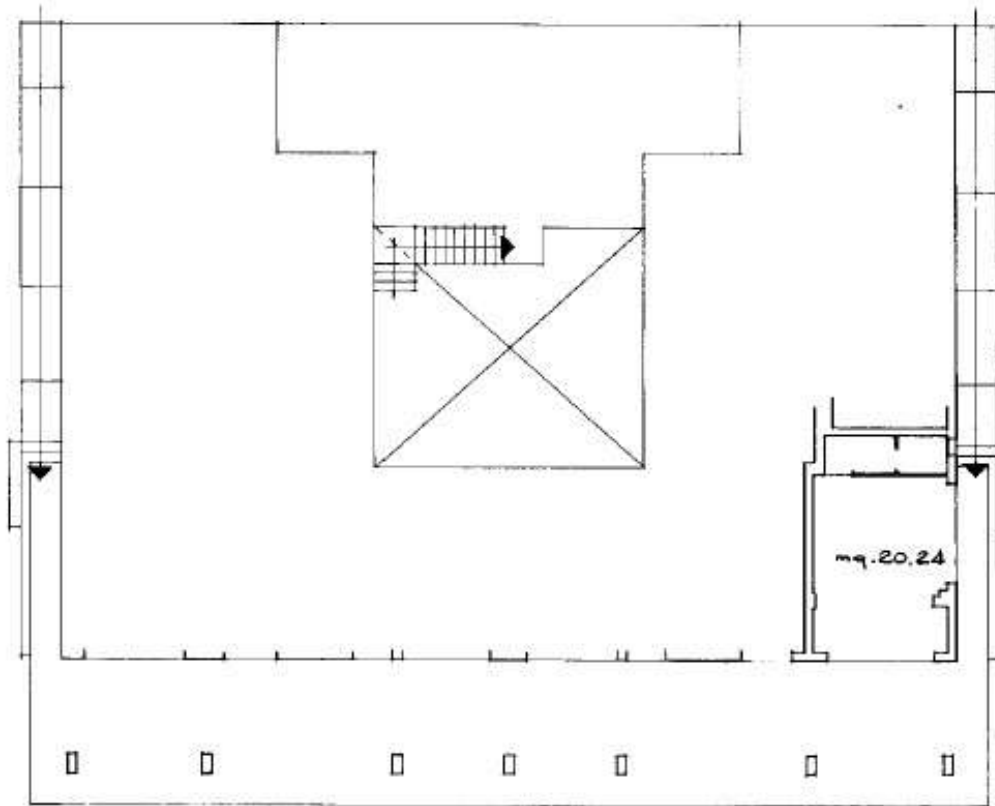

PIANO TERRA

RIFERIMENTO ALLA MAPPA REVISIONATA		
F.	N.	SUB.

168 108 2

ACCESSORI COMUNI

- 1) Area cortiliva esterna al fabbricato...
- 2) Porticato

CONFINI DEL LOTTO

- |         |                                 |
|---------|---------------------------------|
| a Nord  | Condominio in costruzione       |
| a Est   | Paglia Romeo                    |
| a Sud   | Via Uccia Cedro                 |
| a Ovest | Grappi, Castagnetti, Pannicelli |

ORIENTAMENTO



SCALA DI 1:200