

**Agenzia del Territorio
CATASTO FABBRICATI
Ufficio Provinciale di
Reggio Emilia**

Dichiarazione protocollo n. RE0161654 del 10/07/2007

Planimetria di u.i.u. in Comune di Poviglio

Via Bertona

civ. 9

Identificativi Catastali:

Sezione:
Foglio: 28
Particella: 354
Subalterno: 1

Compilata da:
Lirani Luciano

Iscritto all'albo:
Geometri

Prov. Reggio Emilia

N. 1243

Scheda n. 1

Scala 1:200

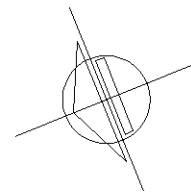
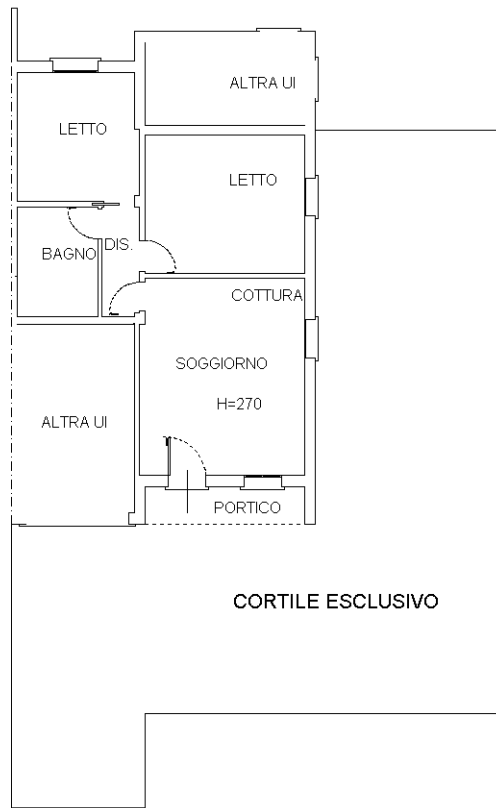

PIANO TERRA

Catasto dei Fabbricati - Situazione al 14/11/2022 - Comune di POVIGLIO(G947) - < Foglio 28 - Particella 354 - Subalterno 1 > - Uiu grafiata
VIA BERTONA n. 9 Piano T

Ultima planimetria in atti

**Agenzia del Territorio
CATASTO FABBRICATI
Ufficio Provinciale di
Reggio Emilia**

Dichiarazione protocollo n. RE0161654 del 10/07/2007

Planimetria di u.i.u. in Comune di Poviglio

Via Bertona

civ. 9

Identificativi Catastali:

Sezione:

Foglio: 28

Particella: 354

Subalterno: 2

Compilata da:
Lirani Luciano

Iscritto all'albo:
Geometri

Prov. Reggio Emilia

N. 1243

Scheda n. 1

Scala 1:200

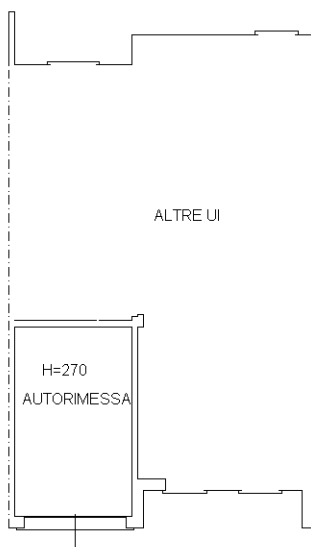

PIANO TERRA

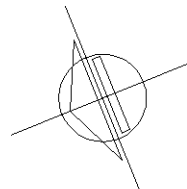

Catasto dei Fabbricati - Situazione al 14/11/2022 - Comune di POVIGLIO(G947) - < Foglio 28 - Particella 354 - Subalterno 2 >
VIA BERTONA n. 9 Piano T

Ultima planimetria in atti