

Agenzia del Territorio
CATASTO FABBRICATI
Ufficio Provinciale di
Pisa

Dichiarazione protocollo n. PI0127642 del 28/06/2007

Planimetria di u.i.u. in Comune di Santa Croce Sull'arno

Via Di Bordicino

civ.

Identificativi Catastali:

Sezione:
Foglio: 14
Particella: 977
Subalterno: 3

Compilata da:
Caputo Andrea

Iscritto all'albo:
Geometri

Prov. Pisa

N. 1378

Scheda n. 1

Scala 1:200

Catasto dei fabbricati - Situazione al 11/08/2017 - Comune di SANTA CROCE SULL'ARNO (PI) - Foglio: 14 Particella: 977 - Subalterno 3 - VIA DI BORDICINO piano: 1.

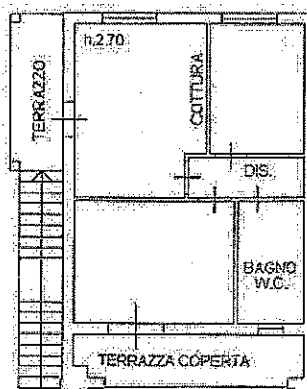

PIANO PRIMO

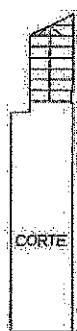

PIANTERRENO

Ultima Planimetria in atti

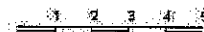

Agenzia del Territorio
CATASTO FABBRICATI
Ufficio Provinciale di
Pisa

Dichiarazione protocollo n. PI0129480 del 02/07/2007
Planimetria di u.i.u. in Comune di Santa Croce Sull'arno
Via Di Bordinico civ.

Identificativi Catastali:
Sezione:
Foglio: 14
Particella: 980
Subalterno: 9

Compilata da:
Caputo Andrea
Iscritto all'albo:
Geometri
Prov. Pisa N. 1378

Scheda n. 1 Scala 1:200

Catasto del fabbricati - Situazione al 11/08/2017 - Comune di SANTA CROCE SULL'ARNO (PI) - Foglio: 14 Particella: 980 - Subalterno 9 -
VIA DI BORDINICO piano: SI.

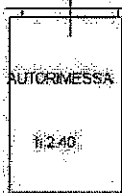

PIANO SEMINTERRATO

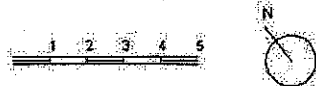

Ultima Planimetria in atti