

2941

MINISTERO DELLE FINANZE
DIREZIONE GENERALE DEL CATASTO E DEI SERVIZI TECNICI ERARIALI

32 NUOVO CATASTO EDILIZIO URBANO

Planimetria dell'immobile situato nel Comune di VERDUGO Via loc. BORSANO

Ditta FAGGI ROBERTO GIANCARLO NTO e PORTO Li 27 Marzo 1988

Allegata alla dichiarazione presentata all'Ufficio Tecnico Erariale di FIRENZE

Riferimento tipo catastale prot. 49105 del 6.03.87

UCT Comune VERDUGO F. 51 p. 341 scala 1/200



PIANO SECONDO

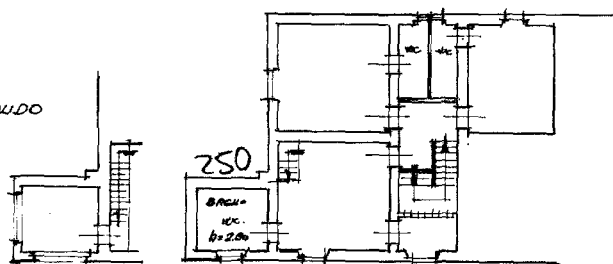

PIANO PRIMO

#= 2.95
295

prop. ditta intestata

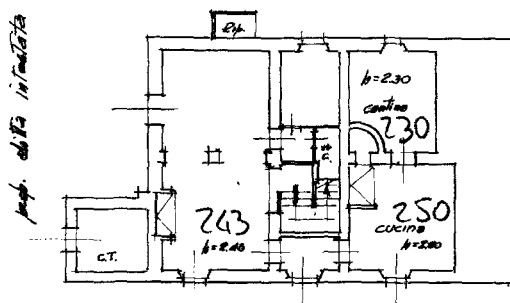

PIANO TERRENO

ORIENTAMENTO

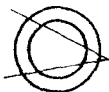

SCALA DI 1: 200

Disegnata e congegnata

SPAZIO RISERVATO PER LE ANNOTAZIONI D'UFFICIO

DATA 17 MAR. 1987 0 6 6 6 9
PROT. N°
in sostituzione F. 51 p. 341 sub 1 e sub 2
in data 13.03.87 prot. 49105 per VERDUGO come
identificativo catastale
F. 51 p. 341 sub. 1

Compilata dal Geometra

(Titolo, nome e cognome del tecnico)

CAFORALI HARDO

Iscritto all'Albo dei Geometri

della Provincia di FIRENZE

DATA 16.03.1987

Firma: Luigi Caporali

Ultima planimetria in atti

