

Foglio:	69	Particella:	1445	Subalterno:	226
Zona/Cat.:	Z. 1 Cat. C/6	Classe:	4	Consistenza:	11 m ²

Planimetria catastale:

**Agenzia del Territorio
CATASTO FABBRICATI
Ufficio Provinciale di
Siena**

Dichiarazione protocollo n. SI0088812 del 21/10/2010
 Planimetria di u.i.u. in Comune di Siena
 Via Baldassarre Peruzzi civ.

Identificativi Catastali:

Sezione:
 Foglio: 69
 Particella: 1445
 Subalterno: 226

Compilata da:
 Bocci Massimo

Iscritto all'albo:
 Geometri

Prov. Siena

N. 597

Scheda n. 1 Scala 1:200

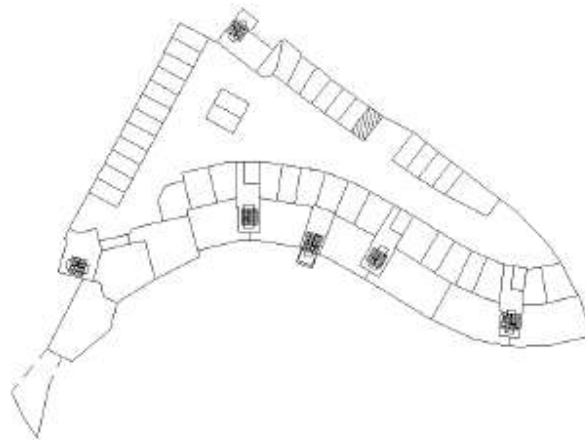

h=2.70
 posto auto coperto

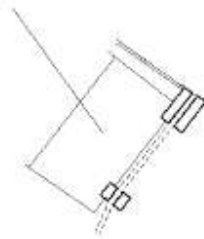

Piano S1



Documentazione di riferimento depositata:

Permesso a costruire relativo al progetto norma 2.4 "Tre Valli" per la realizzazione di un edificio multipiano ad adibire a residenze, autorimesse ed attività commerciali in comune di Siena via A. Vivaldi.

Pratica edilizia n° 36359 del 01/03/2005

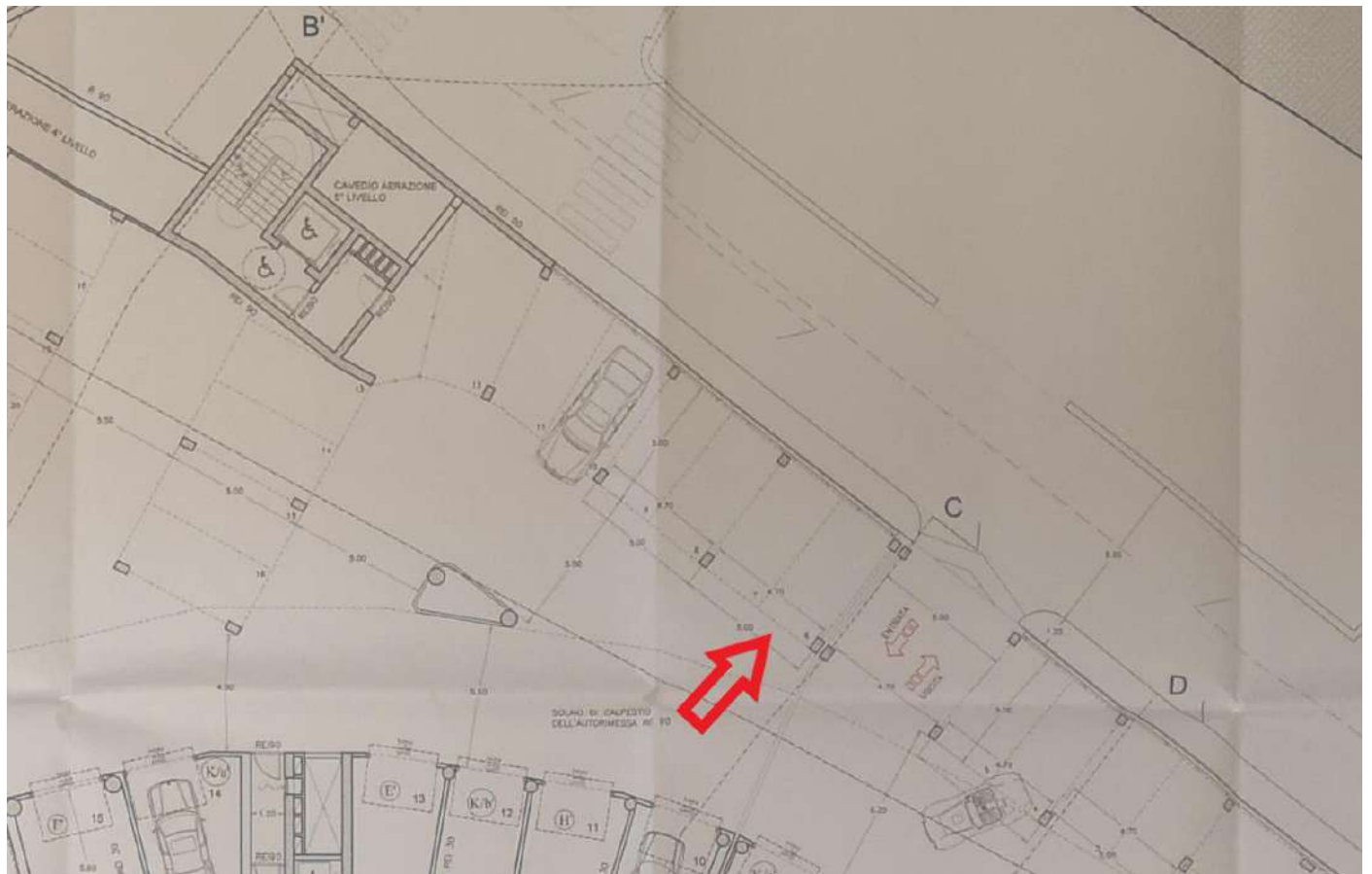

In base alle verifiche effettuate, relativamente alla documentazione a disposizione e ai sopralluoghi condotti, è possibile affermare che l'unità immobiliare è conforme a livello edilizio.

Foglio:	69	Particella:	1445	Subalterno:	226
---------	----	-------------	------	-------------	-----

Documentazione fotografica:



Foglio:	69	Particella:	1445	Subalterno:	226
----------------	----	--------------------	------	--------------------	-----

Stima:

Il posto auto coperto si presenta in condizioni discrete.
Il valore è stato calcolato a partire da mq catastali.

Valore: 12 mq x 600,00 €/mq = 7.200,00 €