

Data: 11/08/2017 - n. PI0059911 - Richiedente BARANDONI CLAUDIO

Agenzia del Territorio
CATASTO FABBRICATI
Ufficio Provinciale di
Pisa

Dichiarazione protocollo n. PI0127642 del 28/06/2007	
Planimetria di u.i.u. in Comune di Santa Croce Sull'arno	
Via Di Bordicino	civ.
Identificativi Catastali:	Compilata da: Caputo Andrea
Sezione:	Iscritto all'albo: Geometri
Foglio: 14	Prov. Pisa
Particella: 977	N. 1378
Subalterno: 4	

Scheda n. 1 Scala 1:200

Catasto dei fabbricati - Situazione al 11/08/2017 - Comune di SANTA CROCE SULL'ARNO (PI) - Foglio: 14 - Particella: 977 - Subalterno: 4 - VIA DI BORDICINO piano: 1.

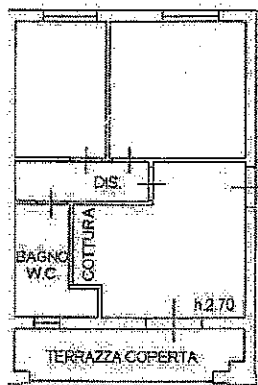

PIANO PRIMO

Ultima Planimetria in atti

Data: 11/08/2017 - n. PI0059911 - Richiedente BARANDONI CLAUDIO

Fot. scheda: 1 - Formato di acc.: A4(210x297) - Formato di uscita: 1:1

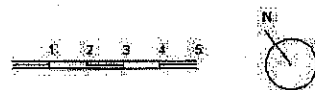

**Agenzia del Territorio
CATASTO FABBRICATI
Ufficio Provinciale di
Pisa**

Dichiarazione protocollo n. PI0127642 del 28/06/2007

Planimetria di u.i.u. in Comune di Santa Croce Sull'arno

Via Di Bordicino

civ.

Identificativi Catastali:

Sezione:

Foglio: 14

Particella: 978

Subalterno: 12

Compilata da:

Caputo Andrea

Iscritto all'albo:

Geometri

Prov. Pisa

N. 1378

Scheda n. 1

Scala 1:200

Catasto dei fabbricati - Situazione al 11/08/2017 - Comune di SANTA CROCE SULL'ARNO (PI 77) - Foglio 14 Particella 978 - Subalterno 12 -
VIA DI BORDICINO piano: S1

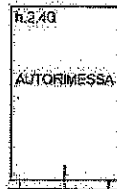

PIANO SEMINTERRATO

Ultima Planimetria in atti

