

|                   |               |                    |      |                     |                   |
|-------------------|---------------|--------------------|------|---------------------|-------------------|
| <b>Foglio:</b>    | 69            | <b>Particella:</b> | 1445 | <b>Subalterno:</b>  | 222               |
| <b>Zona/Cat.:</b> | Z. 1 Cat. C/6 | <b>Classe:</b>     | 4    | <b>Consistenza:</b> | 11 m <sup>2</sup> |

**Planimetria catastale:**

**Agenzia del Territorio  
CATASTO FABBRICATI  
Ufficio Provinciale di  
Siena**

Dichiarazione protocollo n. **SI0088812** del **21/10/2010**  
 Planimetria di u.i.u. in Comune di Siena  
 Via Baldassarre Peruzzi civ.

Identificativi Catastali:

Sezione:  
 Foglio: 69  
 Particella: 1445  
 Subalterno: 222

Compilata da:  
 Bocci Massimo

Iscritto all'albo:  
 Geometri

Prov. Siena

N. 597

Scheda n. 1      Scala 1:200

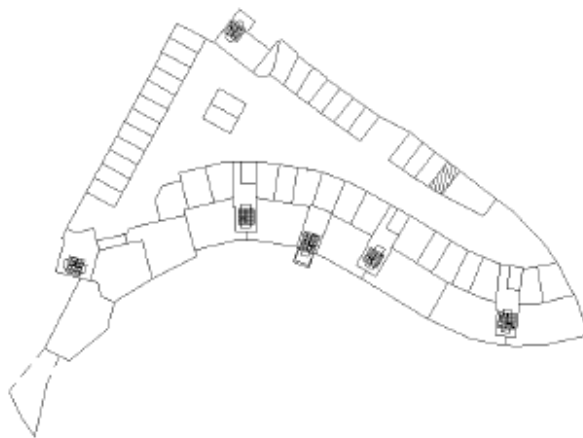

h=2.70  
 posto auto coperto



**Piano S1**

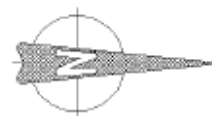

|         |    |             |      |             |     |
|---------|----|-------------|------|-------------|-----|
| Foglio: | 69 | Particella: | 1445 | Subalterno: | 222 |
|---------|----|-------------|------|-------------|-----|

### Documentazione di riferimento depositata:

*Permesso a costruire relativo al progetto norma 2.4 "Tre Valli" per la realizzazione di un edificio multipiano ad adibire a residenze, autorimesse ed attività commerciali in comune di Siena via A. Vivaldi.*

Pratica edilizia n° 36359 del 01/03/2005



In base alle verifiche effettuate, relativamente alla documentazione a disposizione e ai sopralluoghi condotti, è possibile affermare che l'unità immobiliare è conforme a livello edilizio.

|                |    |                    |      |                    |     |
|----------------|----|--------------------|------|--------------------|-----|
| <b>Foglio:</b> | 69 | <b>Particella:</b> | 1445 | <b>Subalterno:</b> | 222 |
|----------------|----|--------------------|------|--------------------|-----|

**Documentazione fotografica:**

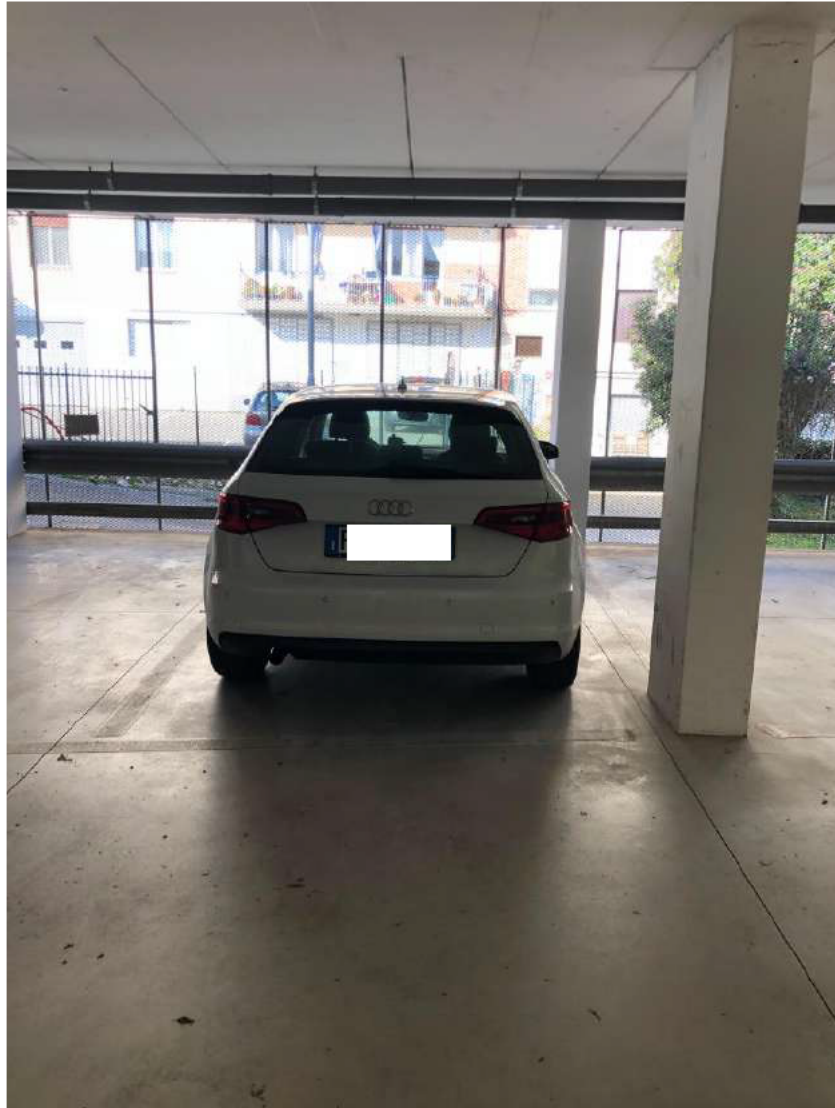

|                |    |                    |      |                    |     |
|----------------|----|--------------------|------|--------------------|-----|
| <b>Foglio:</b> | 69 | <b>Particella:</b> | 1445 | <b>Subalterno:</b> | 222 |
|----------------|----|--------------------|------|--------------------|-----|

**Stima:**

Il posto auto coperto si presenta in condizioni discrete.  
Il valore è stato calcolato a partire da mq catastali.

**Valore: 12 mq x 600,00 €/mq = 7.200,00 €**